Impresso em papel de HOLMBERG, BECH & C. — Stockolmo e Rio

Correio da Manhã

Director — EDMUNDO BITTENCOURT

Impresso em tinta de N. WILLIAMS & C.

ANNO XVI — N. 6.535

Endereço telegraphico: — "CORREOMANHA"

RIO DE JANEIRO — SEGUNDA-FEIRA, 15 DE JANEIRO DE 1917

Redacção — Largo da Carioca n. 13

Telephones: Red. 5698 C. Gerencia 5443 C. Escript. 5701 C.

O EXTERMINIO DOS INDIOS

A nota mais sympathica da colonização portugueza na America foi a bondade dispensada aos selvicolas pelos pioneiros da conquista. Comparando a expansão do movimento colonizador no Brasil e nas outras regiões da America, ha um traço differencial que se patenteia logo, accentuando o antagonismo psychologico entre os creadores da nossa nacionalidade e as outras raças que fundaram neste continente nucleos da civilização européa. Tanto os anglo-saxonios, como os latinos — hespanhóes e francezes — que colonizaram a America, fizeram a guerra ao homem encontrado na posse da terra conquistada. O impulso violento da conquista portugueza tomou outra fórma e dirigiu-se contra a terra. Devastando florestas, modificando o curso e o volume dos rios, pelas queimadas que assignalavam o roteiro das Bandeiras, o portuguez dominou o homem, sem precisar recorrer aos actos de violencia pessoal e directa. Elle tornava a terra inhabitavel e o indio recuava sem resistir deante do fogo e do deserto, que era tudo o que, depois das chuvas, ficava das florestas convertidas em brazeiros.

Era um methodo de occupação brutal e cujos effeitos ainda sentimos na enorme percentagem de áreas desarborizadas, que existem em um paiz, onde a fantasia imaginosa dos poetas se comprazia em cantar as florestas e celebrar os rios. Mas, ao lado dos gravissimos inconvenientes economicos que acarretaram, a conquista feita pelo fogo e a occupação levada a cabo pela violencia impulsiva do bandeirante nos pouparam aos horrores das guerras de destruição das tribus indigenas. O degredado portuguez não era um colono como os emigrados britannicos que desembarcaram na Nova Inglaterra. Elle não pensava em fundar *homesteads* e por essa razão não se preoccupava em submetter o indigena ou eliminal-o, para poder tomar conta das suas terras. O objectivo que fascinava o exilado ao desembarcar, e que continuava a ser o movel das investidas delle e dos primeiros mestiços pelo *hinterland* mysterioso, era apenas a descoberta das riquezas fabulosas, das minas inesgotaveis e das jazidas fantasticas onde scintillavam as pedras que valiam o sangue e a vida.

O indio beneficiou das condições anomalas dessa colonização anarchica que semeou pelo vastissimo territorio brasileiro centros embryonarios de civilização, separados uns dos outros por innumeras regiões deshabitadas. Não foi, portanto, a benignidade do tratamento dos indios um resultado de sentimentos particularmente generosos dos colonizadores, nem foi tambem, como se tem querido affirmar, um fructo da benevolente intervenção dos missionarios. Nesse, como em todos os phenomenos sociaes, a supposta intenção moral foi apenas o effeito da acção inconsciente de factores economicos e psychologicos. São factores de natureza identica aos que, determinando a relativa doçura da conquista para o indigena, grangearam aos nossos antepassados a fama de colonizadores bondosos e justiceiros, que estão agora impellindo os pioneiros, que formam a vanguarda das novas bandeiras, a commetter contra os indigenas actos de violencia systematica, como os que acabam de ser denunciados pelo *Jornal do Commercio* de Manáos.

Desde que, nos primeiros annos deste seculo, recomeçou no Brasil o movimento de penetração pelo nosso *hinterland*, a questão dos indios voltou a occupar o logar de destaque que ella perdera durante o Imperio, emquanto as energias concentradas nas lavouras da facha littoral tinham feito cessar as aventuras da mineração pelas terras centraes. Como era natural, em um paiz cuja população dirigente se habituára a viver afastada das zonas agrestes onde o choque dos interesses se apresenta na simplicidade primitiva da luta physica, uma corrente de sentimentalismo impelliu logo a maioria do publico a pleitear o direito do indigena, como se no inevitavel conflicto entre a barbaria, destinada a desapparecer, e a onda civilizadora, que avançava, elle representasse o papel de victima innocente da brutalidade dos pioneiros. Uma circumstancia imprevista veiu ainda aggravar a confusão das idéas populares sobre o problema indigena. Nenhum brasileiro educado conhece tão bem e tão de perto o indio, como o illustre official do nosso Exercito, que deu a melhor parte da sua vida e da sua energia á exploração do interior do paiz. O coronel Rondon, levado por sentimentos altruisticos, que se encontram apenas nos individuos dotados de excepcional superioridade moral, teve a idéa de associar, aos trabalhos technicos de que se achava encarregado, uma missão nobilissima, de catechese leiga dos selvicolas. Renunciando aos processos violentos e empregando apenas os methodos brandos da seducção pela cordialidade e pela sympathia, o coronel Rondon conseguiu realizar o vasto programma de construcção de linhas telegraphicas e de exploração de regiões desconhecidas sem encontrar da parte dos indigenas resistencia que não pudesse ser vencida sem o appello á força material. O brilhante exito da commissão desse Anchieta humanitario deu ao publico a impressão erronea de que o problema dos indios poderia ser resolvido na paz idyllica da fraternidade das raças.

Os factos que se estão passando na região do Rio Branco e em certas zonas do territorio do Acre — e que não differem em substancia do que occorre em todos os pontos do paiz onde civilizados e selvagens entram em contacto — estão destruindo essa visão deliciosa de congraçamento e de solidariedade. A verdade positiva é que por toda a parte os brasileiros civilizados, logo que se approximam dos selvicolas, rompem em conflicto com elles. Attribuir esse facto á perversidade dos primeiros seria uma explicação superficial e infundada, que apenas serviria para turvar a analyse de uma questão que precisa ser resolvida. Deante das noticias de ataques aos indios, a opinião publica é logo inclinada a perguntar por que não recorrem os seringueiros e os colonos aos processos evangelicos do coronel Rondon.

Esse ponto de vista indica uma absoluta incomprehensão do problema, que se depara aos nossos compatriotas, cuja actividade industrial ou agricola tem de ser exercida em contacto directo com as populações indigenas. O caso da missão Rondon não tem paridade com a situação dos seringueiros e dos colonos. Apezar das profundas differenças no tocante ao objectivo e aos methodos, a expedição chefiada por aquelle illustre militar é, economicamente, analoga ás incursões dos aventureiros do periodo colonial. Estes não tinham de combater o indio, não só porque a violencia devastadora dos methodos de penetração afastavam os selvicolas, como tambem porque o fim das Bandeiras não ia ferir interesses dos selvagens. Para explorar a riqueza mineral não precizavam os aventureiros tomar aos indios as suas terras; a área occupada por aquellas industrias primitivas era minuscula no meio da vastidão dos territorios devolutos. A mesma coisa acontece agora com o coronel Rondon, que, para collocar os seus fios telegraphicos não tem necessidade de eliminar o indio, que póde mesmo cooperar com elle na vigilancia sobre as linhas construidas e na defesa contra os perigos e surprezas da floresta.

A situação dos colonos e dos seringueiros, em relação aos indios, é inteiramente diversa. O objectivo destes é exactamente tomar as terras dos indios. Um seringal não póde servir de parque de caça de uma tribu selvagem, e ser, ao mesmo tempo, explorado pelos que ali vão buscar o latex precioso. Um campo não póde ser simultaneamente cultivado pelo colono civilizado e pelo indio. O conflicto de interesses é fatal, é inevitavel. Dizer ao homem civilizado que respeite a terra dos indios, equivale a pedir que cesse a expansão da civilização. Esperar que o indio não resista e que, deante da resistencia, o civilizado não tire partido das suas armas, é querer que a natureza humana se conforme aos moldes da nossa rhetorica esteril e piegas.

O problema está, portanto, definido e a sua gravidade augmentará á medida que se accentuar o desenvolvimento material e a colonização do interior do Brasil. Evitar os conflictos entre civilizados e selvicolas é impossivel; esse choque está se manifestando entre nós pelas mesmas razões positivas e materiaes, que o têm determinado em todas as regiões do globo onde uma raça civilizada chega para tomar posse das terras dos indigenas. Aqui, como nos outros paizes, a victoria do civilizado é certa. Mas aos poderes publicos compete empregar os meios de evitar que essa eliminação do selvicola se transforme em um exterminio cruel, que repercutiria sobre os civilizados, infundindo-lhes os habitos da barbaria.

Topicos & Noticias

O TEMPO

Sombrio e de chuva, foi o dia de hontem, que tanto convidava ao aconchego do lar.

A temperatura, nesta capital, oscillou entre os extremos de 20°,7 e 24°,5.

HOJE

Está de serviço na Repartição Central de Policia o 1º delegado auxiliar.

Na 1ª pagadoria do Thesouro pagam-se hoje as seguintes folhas: montepio civil da Viação, de letras L a Z, e novos contribuintes do mesmo ministerio.

Pagam-se, na Caixa de Amortização, os juros das apolices nominativas letra J, e ao portador, das relações 1 a 100.

Na Prefeitura paga-se a folha de vencimento referente ao mez de novembro ultimo, dos professores primarios, de letras M a Z, e expediente aos mesmos.

Correio

O Correio expede malas pelos vapores: "Eastern Prince", para Victoria, Bahia, Trindade e Nova York; "Itapurú", para os portos do Espirito Santo.

A carne

Para a carne bovina posta hoje em consumo nesta capital, foram affixados, pelos marchantes, no entreposto de S. Diogo, os preços de $700 a $800, devendo ser cobrado ao publico o maximo de 1$000.

Porco, de 1$250 a 1$300; carneiro, a 1$700, e vitella, de $700 a 1$000.

Julgou o sr. Wenceslão que com a demissão do prefeito interino, que elle collocára á frente do governo da cidade para que a politicagem pudesse mais facilmente ser dirigida pelo Cattete, estava reconciliado com a opinião publica. Enganou-se redondamente o presidente da Republica. O paiz conhece hoje muito bem o homem que se insinuou pela politica nacional até chegar ao Cattete.

Nem póde o sr. Wenceslão esperar que o povo o absolva dos erros da sua administração. Se o sr. Sodré praticou erros, se tolerou escandalos, se praticou actos de favoritismo e se patrocinou negociatas, o presidente da Republica foi solidario com elle. Abstraindo do facto de que no nosso regimen o presidente é constitucionalmente responsavel pelos actos dos seus secretarios, resta ainda o facto moral da responsabilidade pessoal, directa do sr. Wenceslão.

Ninguem ignora que o actual presidente intervem nos negocios confiados aos seus auxiliares sempre que tem interesse em que a solução seja dada em um certo sentido. O publico ainda se não esqueceu da intervenção do sr. Wenceslão no caso da indecorosa negociata do carvão, quando do palacio vieram as ordens que venceram os escrupulos do sr. Arrojado em firmar o vergonhoso contracto com Meisel.

O sr. Wenceslão foi, portanto, solidario com os maiores escandalos da administração Sodré. E a mesma coisa está acontecendo no caso do sr. Calogeras. Sabe perfeitamente o presidente da Republica que o ministro da Fazenda, além de incompetente e inepto, é um protector de negociatas ignobeis. Além disso, o presidente da Republica está muito bem informado de que o sr. Calogeras é um cosmopolita, que com a maior desfaçatez se ufana do seu desdem pelo Brasil e pelos seus interesses. Não contente em manifestar essas opiniões, o ministro da Fazenda parece fazer garbo em ostentar nos seus actos administrativos esse pouco caso pelo paiz á cuja custa tem vivido e feito carreira.

Não póde o sr. Wenceslão, finalmente, allegar ignorancia do facto hoje notorio de que um irmão do ministro da Fazenda está em Paris servindo de intermediario nas negociatas dependentes do sr. Calogeras.

Sciente de factos desta ordem, continúa o presidente da Republica a manter no Thesouro o ministro que já foi classificado em plena Camara de "ministro bandalho" com o assentimento tacito do *leader* do governo e de toda a maioria.

Um chefe de Estado que pactua com todos os erros e com todos os escandalos dos seus auxiliares não póde procurar nos momentos criticos dissociar-se das responsabilidades que pretende lançar exclusivamente sobre os hombros dos seus secretarios. Não; o paiz sabe que o principal causador da situação afflictiva, em que se encontram todas as classes sociaes e da qual não comparticipam apenas os negocistas e advogados administrativos, é o sr. Wenceslão.

O director da Receita Publica solicitou do director commercial do Lloyd Brasileiro autorização para que o inspector fiscal do imposto de consumo do Estado do Rio de Janeiro, Leoyel Mariani Serea, possa requisitar, durante o corrente anno, passagens de 1ª classe, nos vapores da mesma empresa, em objecto de serviço publico, correndo a despesa por conta do Ministerio da Fazenda.

Identicas solicitações foram feitas ás directorias de outras companhias de navegação e de estradas de ferro.

A Federação Operaria realizou hontem uma sessão para discutir a triste situação do operariado, com a carestia da vida entre nós e com os impostos que ameaçam aggraval-a.

Todos os discursos proferidos tocaram nesta clave: os homens de trabalho precisam unir-se, "constituir uma força efficiente pelo numero e pela união, e protestar por todos os meios e modos contra as desattenções dos dominadores dos seus mais respeitaveis interesses. Todos referiram as explorações dos politicos ás classes humildes, a quem pedem os votos quando chegam as eleições, esquecendo-as, entretanto, logo que satisfazem os desejos. E' de vêl-os, os pleitos eleitoraes ainda quentes, regatearem com as associações operarias, que cairam ingenuamente na ratoeira, quaesquer serviços, cobrando-os a bom preço, ou recusando-os, se o preço falha. Salientaram que, depois de senadores, deputados ou intendentes, todos esses patifes encaram a causa collectiva como o reverso dos seus interesses pessoaes, estes defendidos ferozmente; e de patronos da classe, como se apregoavam em suas constantes promessas, transformam-se nos autores materiaes dos orçamentos que esmagam o Districto e criam esta conjunctura oppressiva, desesperadora. Adjuraram-se os protestantes a uma acção decisiva para recusar-lhes pão e agua.

Infelizmente essa reunião não teve a concorrencia que fôra necessario. Ahi estão em outras palavras topicos da nossa velha e indormida campanha. Apezar della, o operariado ainda não quiz comprehender que, dispondo dos suffragios e das pedras das calçadas, sendo a força que tudo move e de que tudo depende, motriz das industrias, motriz do commercio, sementeira viva das classes armadas, lhe é improprio o papel de eterna victima, entre nós, envilecida como instrumento plastico de tratantes, de paes da vida, que assaltam o Thesouro, fazendo pulo dos seus hombros, e enriquecendo á sua custa. Desassociado, acontecerá sempre isso.

Houve quem lembrasse na Federação dirigir-se ella ao presidente da Republica, afim de pedir-lhe a suspensão dos sacrificios exigidos ao povo, uma vez que o dinheiro preciso para a satisfação dos encargos do "funding" já tilinta a esta hora nas mãos do ministro da Fazenda, o que é aliás pouco tranquillizador para os nossos credores. A lembrança caiu e caiu bem; fôra inutil e poderiam ser recebidos a patas de cavallos os quatro ou cinco destemidos que levassem ao Cattete esse reclamo. Tem graça imaginar alguem neste paiz que o governo seja capaz de suspender impostos quando ha ainda na sua parentela e nas suas rodas affectivas gente pobre e o guardião do Thesouro ainda não completou a conta das suas marotteiras. Assim a ingenuidade popular anima a gula tranquilla dos ladrões publicos e dos governos ineptos e cinicos.

Prepare-se o operariado para impôr, e não para supplicar, se não quizer no anno que vem carga dobrada em orçamentos votados pelos Irineus e Guanabaras que os seus votos elegeram e que passeiam na Europa, ou batem moeda nos ministerios e na Prefeitura, emquantos os seus eleitores morrem de fome, sem trabalho e ameaçados pela policia.

GRAVATAS — Lindissimas — Só na Casa Manchester—Rua Gonçalves Dias 5.

Deverá comparecer depois de amanhã á inspecção de saude, na Directoria Geral de Saude Publica, d. Venancia Joaquina Alves da Silveira, funccionaria postal.

Ao 2º tenente engenheiro-machinista Carlos Dehoul Conceição foram concedidos tres mezes de licença para tratamento de saude

O JUIZ APRIGIO

Já hontem nos referimos ao telegramma insultuoso, enviado pelo juiz Aprigio dos Anjos ao sr. André Cavalcanti. Insistimos na significação, que elle tem, de uma affronta dirigida á mais alta corporação judiciaria do paiz, urgindo por isso que aquelle juiz seja castigado como merece. Esse castigo deve consistir, pelo menos, na demissão do cargo, que elle vem desmoralizando ha muito tempo.

Não nos surprehende o acto do sr. Aprigio dos Anjos. A sua conducta em Matto Grosso tem sido a peor possivel, e não é desconhecida de ninguem, porque, verdade seja dita, o sr. Aprigio faz questão de demonstrar que no desempenho das suas funcções só delibera segundo o que lhe determina o senador Azeredo. Os acontecimentos politicos daquelle Estado o provam de modo exuberante. O juiz federal desmandou-se inteiramente na intercorrencia dos successos; fez causa commum com os que tramaram a deposição, pela força, do presidente do Estado; e quando este resistiu, originando-se da sua resistencia a dispersão da Assembléa estadual, o sr. Aprigio deixou a séde das suas funcções e, fazendo causa commum com os deputados facciosos do sr. Azeredo, seguiu com elles para Corumbá, onde organizou toda a chicana judiciaria, de que o Supremo Tribunal veiu, afinal, a tomar conhecimento nas suas ultimas sessões.

E' sabido que, em Matto Grosso, o juiz Aprigio ampara todas as batotas, em que tenha interesse o vice-presidente do Senado. Ainda não ha muito elle negou cumprimento a uma sentença do Supremo Tribunal que ia prejudicar os negocios do sr. Azeredo. Tudo isso é por elle praticado em plena impunidade, sciente que está de que nada lhe acontecerá. A verdade é que o sr. Aprigio nada tem soffrido, crescendo de arrogancia até ao insulto publico a um ministro do Supremo Tribunal.

Ao Tribunal cabe alguma responsabilidade neste condemnavel incidente. Foi o seu silencio em face das tropelias commettidas pelo juiz federal em Matto Grosso que o animou a chegar ao cumulo da prevaricação e da indisciplina. Nunca se deu neste paiz uma coisa egual. Sirva o exemplo ao Tribunal, que ainda póde livrar a justiça da collaboração perniciosa desses maos elementos. A actuação desses juizes, com prejuizo da dignidade da toga, deve ser evitada para o futuro, convencendo-se o Tribunal de que, emquanto não responsabilizar os juizes federaes pelos abusos que commettem contra a lei e a moral ahi pelos Estados, a situação permanecerá a mesma, com graves prejuizos para a justiça publica. A impunidade gera a reincidencia no crime, e cria imitações perigosas.

Não é de hoje que de todos os lados surgem solicitações ao Supremo chamando a sua attenção para a escolha dos juizes seccionaes. Não faltam magistrados integros, afastados das lutas politicas, que saibam honrar a sua toga. Sobre elles é que deve recair a escolha do Tribunal, quando se derem vagas, além do mais, devido á circumstancia de que é necessario que se trate quanto antes de sanear a magistratura. Um dos grandes males da Republica é, inquestionavelmente, a má justiça. Contra ella bradam os nacionaes, clamam os estrangeiros; e na Europa, quando se procurava estabelecer para o Brasil a corrente immigratoria, muitos dos nossos agentes tiveram de lutar com grandes difficuldades para convencer os trabalhadores de que a justiça brasileira não era tão má como lhes constava.

Póde-se admittir, sem se justificar, que nos Estados, organizados de modo a conservar os juizes na dependencia de governadores e presidentes, haja juizes que se submettam ás suas exigencias. Mas na justiça federal não é possivel comprehender o mesmo. Nessas condições, os que prevaricam, sujando a sua toga nos interesses dos politicos e dos negocistas, dão publico testemunho de que desejam ser demittidos. Para esses não deve haver contemplação de especie alguma. E' o que estão na obrigação de observar o presidente do Supremo Tribunal e o ministro do Interior.

O sr. Antonio Azeredo, é publico e notorio, não se cansa de alardear que o sr. Aprigio dos Anjos jamais deixará as funcções que occupa em Matto Grosso. Esse desmoralizado politiqueiro tem, na verdade, conseguido muitos absurdos do governo do sr. Wenceslão Braz. O accordo com o general Caetano, a intervenção federal do sr. Camillo Soares e a nomeação do coronel Cypriano Ferreira para a circumscripção militar são factos que clamam abertamente contra a attitude do presidente da Republica.

Mas são coisas de significação meramente politica, numa terra em que a politica é menos aquella arte de governar os povos, de que falam os compendios, do que um meio de exploração das energias do povo. No caso sem precedentes do juiz Aprigio trata-se de uma offensa grosseira a um dos mais graduados representantes da justiça federal, a um membro do Supremo Tribunal, para o qual a offensa resvalou positivamente. Fazer vista grossa sobre esse inqualificavel procedimento do juiz federal de Matto Grosso, e já depois de ter elle desrespeitado ostensivamente uma sentença do Tribunal, é levar muito longe a tolerancia. O sr. Carlos Maximiliano não mais póde admittir que esse juiz continue na secção que desserve. Se o sr. Aprigio quer ter liberdade de acção para se dedicar aos negocios excusos em que anda envolvido o vice-presidente do Senado, deixe a magistratura e vá tratar de outra vida.

Demitta-se, ou seja demittido esse juiz indigno.

Os que passam por algum posto de administração publica, no Brasil, acabam sempre por um testamento em que aquinhoam os seus aulicos e apaniguados, recompensando serviços de natureza pessoal. E' um máo veso a que nenhum se furta. De momento, só nos lembramos, como excepção á regra, do caso extraordinario do sr. Dantas Barreto, que saindo do governo de Pernambuco não só não gratificou ou nomeou qualquer amigo como ainda viu sacrificados diversos delles, pela insegurança em que os deixou. Ninguem se mira neste exemplo digno: a Nação, os Estados, as Prefeituras para todos importam num thesouro encontrado occasionalmente e do que é preciso aproveitar o maximo, sobretudo á ultima hora de dominio, em beneficio proprio ou dos seus afilhados. A moda creou raizes profundas. Mas póde-se admittir essa liberalidade com os cargos publicos ou com os dinheiros publicos entre aquelles que esgotaram um periodo normal, deixando adrede vagas imprenchidas para premiar dedicações honestas ou sabujas, e instituindo ao fim de um longo tempo de serviços bem ou mal considerados, gratificações para premial-os. Não se justificam, mas comprehendem-se. O que se nos afigura intoleravel, é o caso do sr. Azevedo Sodré. S. ex. desgovernou o Districto menos de metade de anno numa interinidade que, embora "geral e permanente", seria desfeita ao primeiro pé de vento, como o foi em verdade. Nesse exiguo lapso de tempo o ex-prefeito agiu como um flagello: — desorganizou serviços, aposentou e jubilou uma verdadeira multidão de funccionarios, empoleirou toda a sua familia, subvencionou parentes, fez negociatas, reformou contratos contra os interesses do municipio, faltou á fé de contratos, emborcou os cofres publicos, caloteou o operariado, augmentou impostos, projectou emprestimos, uniu-se ao sr. Mendes Tavares, urdiu um terremoto e, por não querer a deshonesta parodia do marquez de Pombal ao seu lado nesta má hora de explosões, o sr. Wenceslão o demittiu. Demittido, escorraçado pelo povo, depois desses dislates, o sr. Sodré achou-se tambem na obrigação de recompensar esforços e serviços. As suas ultimas horas, emquanto esperava o seu substituto já nomeado, foram um desespero de gratificações e nomeações.

Só a pedradas!

VESTIDOS de passeio e interior. Chapeus de senhoras e meninas. Casa Nascimento. — 167, Ouvidor.

A Directoria Geral de Saude Publica enviou ao Ministerio do Interior as folhas para pagamento do pessoal subalterno da Inspectoria dos Serviços de Prophylaxia.

PUNHOS e collarinhos — Especialidade — Casa Manchester — Gonçalves Dias 5.

O sr. Alvaro de Carvalho não parece andar com muita felicidade na cabala que vem fazendo para angariar votos no Congresso em favor do candidato de S. Paulo, á presidencia da Republica.

Esse candidato, já é publico e notorio, não será outro senão o conselheiro Rodrigues Alves.

Emquanto o "leader" de S. Paulo tomava posição ao lado do sr. Borges de Medeiros, auxiliado pela pretensa viagem do sr. Altino Arantes ás terras do Rio Grande, e pela ida do sr. Soares dos Santos á capital paulista, o sr. Francisco Salles, de mãos dadas com o sr. Bias Fortes, promovia o retardamento de varios casos politicos, complicando-os para que se désse a intervenção mineira, com uma solução tambem mineira.

O resultado dessas manobras é que, ao que se fala nos centros politicos, Minas já conseguiu negociar uma alliança, a que não são estranhas as situações dominantes no Estado do Rio, na Bahia, em Pernambuco e em Alagoas, e mais alguns elementos da extincta colligação, fortalecidos pelo apoio do sr. Alcantara Bacellar, do Amazonas, e do sr. Lauro Sodré, que hoje é o Pará.

Accrescenta-se a esses elementos o Ceará, cuja situação, apezar de ter concedido, na divisão do bafejo official, melhor parte ao acciolysmo, ainda assim, é o producto de uma "solução mineira".

Minas, cujas dissenções locaes eram aguardadas com uma certa confiança pelo sr. Alvaro de Carvalho, como um factor de enfraquecimento, está, ao que se diz, coheso nesta questão. O sr. Francisco Salles conseguiu convencer os mineiros de que estão em jogo os interesses mineiros. O sr. Salles conta com trinta dos trinta e sete dos deputados mineiros. Mas na hora decisiva contará com todos elles. Os mineiros unem-se nos momentos decisivos, e um desses momentos é a apresentação de um mineiro para substituir o sr. Wenceslão Braz na presidencia da Republica.

De sorte que, se a alliança tramada por Minas conseguir solidificar-se, os pequenos Estados lhe adherirão, ficando nesse caso com S. Paulo elementos dispersos, o Rio Grande do Sul e talvez Santa Catharina, por causa do sr. Lauro Muller.

Se bem o prometteram, melhor o fizeram os politicos, reservando este anno para as combinações das candidaturas. Estamos a 15 de janeiro, e já o "trabalhinho" vae bem adeantado...

O ministro da Fazenda indeferiu o requerimento do official aduaneiro da Alfandega da Parahyba, João Baptista dos Reis, pedindo a abertura, ali, de concurso de primeira entrancia para emprego de Fazenda.

BENGALAS — Elegantes e resistentes — Casa Manchester — Gonçalves Dias 5.

O sr. Calogeras ainda continúa no Ministerio. Desta vez parece que o sr. Wenceslão Braz não está disposto a supportal-o por mais tempo. Mas pensa daqui, cogita d'acolá, attende a isto e áquillo, o sr. Wenceslão vae retardando uma solução pela qual todos esperam.

Examine bem esse caso o sr. Wenceslão Braz. As suas boas intenções já fizeram bancarrota. Desmoralizadissima está a sua honestidade governamental. A justiça desappareceu dos seus actos de governo. Dizem que tudo isso se tem dado por culpa dos seus auxiliares.

Não ha tal: o presidente da Republica é o sr. Wenceslão, e num regimen como o que vigora entre nós só ha um responsavel pelo bem e pelos males do governo — é o presidente.

Foi attendendo a essa circumstancia que o povo votou o marechal Hermes á ignominia, cobrindo-o de tal ridiculo, á falta de outra coisa, que elle julgou de bom aviso ir residir na Europa. E' a sorte que aguarda o sr. Wenceslão se este consentir na continuação de immoralidades governamentaes eguaes ás que já se têm registrado no seu periodo.

O sr. Calogeras é um dos promotores dessas immoralidades, dando-se ainda a circumstancia de que já está incompatibilizado com a opinião e com as classes conservadoras do paiz. Alijal-o do governo constitue, assim, um desafogo para o presidente da Republica.

Nada de tergiversações, sr. Wenceslão.

O dr. Antonio Carlos esteve hontem no palacio do Cattete, em conferencia com o dr. Wenceslão Braz.

O deputado sociocrata pelo Rio Grande do Sul, sr. Gumercindo Ribas, em declarações hontem feitas á imprensa, affirmou que o seu Estado não tinha candidatos á presidencia da Republica, mas que, se os republicanos sul-riograndenses entrassem na liça como competidores, indubitavelmente levantariam o nome do sr. Borges de Medeiros, "chefe do forte e disciplinado Partido Republicano Sulista" aos suffragios para aquelle posto.

Essa affirmação é singularmente interessante, sobretudo porque por ella se fica informado de que o sr. Borges de Medeiros, até aqui tido como prestigioso sóba geral do Rio Grande do Sul, tambem é chefe de um "forte e disciplinado" partido politico, cuja existencia ninguem suspeitava. Sabia-se apenas que o presidente sul-riograndense, como geralmente succede com os governadores de pouco mais ou menos todos os Estados da Federação, era tambem e parallelamente chefe e dirigente de seus amigos politicos, que, como satellites de variadas grandezas, se agrupavam em torno delle, vivendo das suas graças.

O sr. Gumercindo Ribas, que é homem que enxerga longe sem auxilio de binoculo, descobriu, porém, e revelou a existencia de um partido regional no sul da Republica, chefiado pelo director dos rebanhos sociocratas do Rio Grande. Isso é significativo. Mas quaes são, afinal, os Estados sulistas que entram nessa liga partidaria, sob a chefia do sr. Borges? S. Paulo, Paraná, Santa Catharina?

O sr. Gumercindo não esclareceu. O sr. Gumercindo, aliás, não esclarece nunca os seus trocadilhos e as suas pilherias. Apenas os lança na circulação e aguarda os effeitos. Desta feita, porém, o sociocrata representante sul-rio-grandense pretendeu fazer uma pilheria opposicionista ao sr. Borges. Foi este, não foi outro o seu intento. Um espirituoso protesto contra a procuração que o sr. Borges passou a São Paulo, para agir, na politica nacional, em nome do Rio Grande...

Ao conferente da Alfandega de Corumbá Diogo Martins Dezonzart foram concedidos tres mezes de licença.

ROUPAS brancas — Sortimento sem egual — Casa Manchester — Gonçalves Dias 5.

Para que sejam prestadas as necessarias informações, foi remettida ao delegado fiscal em Sergipe a exposição dos trabalhos sobre a inspecção dos impostos de consumo naquelle Estado, apresentada pelo inspector fiscal Eurico de Souza Leão.

O caso Paraná-Santa Catharina ainda ha quem o sopre e fomente. Sobre o accordo, que parecia ter agradado a gregos e troianos, e cuja homologação já está feita pelas assembléas de ambos os Estados, surgem desaccordos imprevistos, dignos de consideração. A acreditar na palavra do sr. Menezes Doria, quem não o quer, nem o acceita, é toda a população e todos os orgãos representativos da imprensa zona paranaense, cedida a Santa Catharina, e isto sem a maior importancia, não nos illudamos.

Na entrevista que o velho politico concedeu hontem a um vespertino, ha declarações notaveis, sobre as quaes convem de facto que se fixem attenções mais detidas, dada a idoneidade de quem as faz. Trata-se de um antigo (e dos mais graduados) membro da situação que ainda domina o Paraná, exdeputado, e que, tendo dissentido da facção alludida, sobreestou com elementos de prestigio. Ahi está a affirmação de que "o Paraná se conflagrará, mas não cumprirá o accordo". Dando que esta parte seja uma quixotada, visto como, pelo menos, uma grande parte dos paranaenses offereceu os seus mais enthusiasticos applausos á solução pacifica da contenda, depara-se a outra, com verosimilhança. E' quando o sr. Menezes Doria affirma: "O povo que habita o Contestado fará valer os seus direitos por intermedio de suas municipalidades"... "tendo sido aquellas municipalidades eleitas por quatro annos, não podem ser destituidas para obedecer ás leis de outro Estado"... "seja, porém, como fôr, o povo do Contestado não se entregará a Santa Catharina".

Desgraçadamente, estamos numa federação de conversa e num paiz de pequenas patrias, onde para os habitantes nacionaes de municipios de um Estado constitue suprema injuria passarem a viver sob as leis de outro. No Brasil tudo isso é possivel e é possivel ainda muito mais do que isso. Os altos interesses da ordem publica, a necessidade da cohesão nacional, a carencia de paz interna que se impõe á patria commum, não impressionam. O habitante do Contestado, com o sangue brasileiro nas veias, e sem que tenha perdido nessa obra de pacificação qualquer dos seus interesses, sem que a casa lhe tenha sido destelhada, sem que a sua lavoura seja ameaçada por um gafanhoto sequer, será mesmo capaz de mover-se, pegar em armas, incendiar a guerra civil, por esta grande coisa: pelo coronel chefe politico, cuja estabilidade na presidencia da philarmonica e na direcção da Prefeitura correria perigo com a mudança.

Sobretudo, attentemos na urucubaca dos accordos do sr. Wenceslão... Tudo é possivel!

CAMISAS—O que ha de melhor e elegante—Casa Manchester — Gonçalves Dias 5.

A Directoria do Patrimonio Nacional enviou ao director de contabilidade do Thesouro Nacional a relação enviada pela Repartição de Aguas e Obras Publicas, sobre os descontos effectuados nos vencimentos dos empregados daquella repartição que occupam proprios nacionaes, descontos esses relativos ao mez de dezembro ultimo.

Hotel Globo rua dos Andradas — Augmentou para 140 o seu numero de quartos. Diaria 6$ e 7$. Quartos 3$ e 4$000.

E o sr. Azeredo segue mesmo para Matto-Grosso, afim de participar activamente das lutas, que se vão travar no Estado, para a succession governamental do paradoxo ambulante.

O chefe da opposição matto-grossense assentou, pois, um sympathico alvitre, não obstante a extravagancia com que elle se annuncia, indicando que, em meio das refregas que se irão verificar nas lutas eleitoraes no longinquo Estado, o sr. Azeredo, junto aos seus amigos de infancia de Cuyabá, componentes da guarnição militar de Matto-Grosso, e entre os seus correligionarios insaciaveis, pretende formar e assumir, pessoalmente, uma posição activa... E', sem a menor duvida, uma pretenção extravagante, e custa a crer que o sr. Azeredo consiga adoptal-a, com resultado frutifero...

Esse discreto e impertinente aviso, que o chefe opposicionista matto-grossense endereça aos seus velhos amigos de Matto-Grosso, não altera, porém, a sympathia com que deve ser acolhida a noticia da sua proxima partida para Corumbá, Cuyabá, Coxim, Poconé, Cambará, Cuia-larga, Coxipé e Cangussú.

Não ha, na verdade, informação mais auspiciosa para o publico, neste momento, do que essa da viagem de ida do vice-presidente do Senado ao fim do mundo, onde sua pessoa deve installar-se de vez, absolvendo o povo carioca da sua presença. De todos os actos até hoje praticados pelo sr. Azeredo, este será, com certeza, o unico merecedor de applausos, porque, de algum modo, restitue uma parcella de tranquillidade ao nosso publico. Mas por maldade e interesseira defesa pessoal, o sr. Azeredo vae praticar um acto incompleto, quando podia e devia praticl-o na integra, dando ao povo, em vez de uma, duas parcellas de tranquillidade. Assim, porque o sr. Azeredo, nessa viagem ao fim do mundo, onde s. ex. vae — ao que annuncia — assumir uma posição activa, em meio dos seus velhos amigos, não leva em sua companhia, para o ajudar no sacrificio, o sr. Calogeras?

Evidentemente, o sr. Azeredo praticaria, conseguindo remover do Thesouro o perigoso grego, um energico acto paradoxalmente patriotico e honrado, ainda que contra Matto-Grosso os perigos e as ameaças ficassem centuplicados. Mas exactamente porque esse acto seria, assim, benemerito, e porque o sr. Azeredo não admitte, de certo, concorrencia á sua acção, num Estado só e relativamente empobrecido, o sr. Calogeras continuará ainda por alguns dias no Thesouro, sacrificando o ensejo de, com a sua intelligencia e os seus geitos, poder ajudar o seu amigo matto-grossense a tomar uma posição inesperada e absolutamente difficil...

Fluminense Hotel — Praça da Republica 207. Aposentos 4$ e 5$, com pensão 7$ e 8$. Junto da E. F. C. B.

A Camara Syndical dos Corretores de Fundos Publicos, em virtude de communicação feita pela interessada, resolvel admittir á negociação e respectiva cotação official na Bolsa as 1.000 acções da Companhia Força e Luz Norte-Fluminense ora integralizadas e que tinham apenas 70 °|° de entradas, acções essas que, com as 1.750 integralizadas e já emittidas á cotação, representam o capital social de 550:000$000.

CODIGO CIVIL BRASILEIRO

Chamo a attenção dos srs. advogados, magistrados e de todas as pessoas que precisam estar ao par das leis do paiz, para a 4ª edição de 1917 do Codigo Civil Brasileiro, de JACINTHO RIBEIRO DOS SANTOS, que tem uma synthese historica e critica pelo grande jurisconsulto *Paulo de Lacerda* e um indice alphabetico e remissivo. A revisão deste trabalho é completamente perfeita, não lhe faltando uma virgula sequer.

1 elegante volume de encadernação *souple*, 10$000; só a encadernação vale 7$000.

A' venda em todas as livrarias do Brasil.

Pedidos ao editor proprietario JACINTHO RIBEIRO DOS SANTOS, rua de São José n. 82.

O ministro da Guerra resolveu deferir os requerimentos em que os alumnos da Escola Polytechnica Altivo Santos Halfeld e Valentim Coelho Portas Junior, pedem matricula na Escola Militar.

BRANDÃO ALFAIATE Av. Rio Branco, 102.

O Tribunal de Contas mandou registrar o credito especial de 36:000$ ao Ministerio da Marinha, para pagamento do aluguel do casco do vapor "Sucania", que serve provisoriamente de barca-pharol no canal de Bragança, no Estado do Pará.

PERFUMES — Especialidades — Só na Perfumaria Nunes — L. S. Francisco 25.

O ministro do Interior nomeou o escrevente juramentado Candido Salomé Caldeira de Souza, para servir interinamente o officio de escrivão da 2ª pretoria civel do Districto Federal, durante o impedimento do respectivo serventuario João Augusto Silvino de Almeida, que se acha licenciado.

Por seus erros quanta gente
Diz que tem sorte infeliz!
Mas não erra o previdente:
Compra na Casa Muniz...

Pingos & Respingos

O ELIXIR

Anda o Amaro na casa dos setenta,
— Casa que em nosso clima é já tapéra —
Mas inda com calor se considera
E no repuxo affirma que se aguenta.

Toda a cidade, anciosamente, espera,
A cada passo do prefeito attenta.
Que ora, na alta curul em que se assenta,
Elle seja um "batuta", um cabra "quéra".

Mas o facto da cidade não se apura,
Traga ella, embora, enormes embaraços
A' acção profícua com vontade dura.

Porque o Amaro vae ser das entubaços,
Pois conta que ha de achar na Prefeitura
Uns restos do elixir do velho Passos.

* * *

O dr. Ribas Cadaval vae apresentar no proximo Congresso Judiciario Policial um methodo de Policia de Costumes, com o fim de ensinar bôa educação aos mantenedores da ordem.

Do Methodo constam os seguintes capitulos: V — Compostura do cidadão na via publica; — Compostura do cidadão nos logradouros publicos.

— *Com posturas!* dirá o cidadão; logo agora que o povo se revolta contra as municipaes!

E passa no "methodo" uma descompostura.

* * *

A fabricação de *briquettes* está sendo feita, em pequena escala, aqui no Rio, informa um vespertino, por uma fabrica, montada em S. Christovão e da qual é gerente o sr. Zephyro Vieira.

Zephyro? Ahi está uma industria que não precisa que lhe digam: — bons ventos a conduzam.

* * *

Decididamente o Brasil é um paiz fadado aos triumphos do militarismo.

De Villa Nova de Lima telegrapham que um rapaz sorteado e que seguiu para o seu batalhão foi acompanhado até Sabará por centenas de pessoas, tendo á frente uma banda de musica.

De Ribeirão Preto communicam que um professor e bacharel seguiu tambem para a fileira; e um vespertino chama a attenção para o "bom exemplo".

Ora, um paiz que produz heróes, capazes de, sorteados, obedecerem á lei do sorteio partindo para os exercicios, é uma futura Prussia moltkeana.

Cyrano & C.

A questão dos impostos em Santos

S. PAULO, 13 de janeiro. — Aggravou-se consideravelmente, em 24 horas, a questão dos impostos em Santos. O prefeito, sr. Belmiro Ribeiro, repetindo a intransigencia do sr. Azevedo Sodré, continúa na má disposição de considerar politicagem o movimento de protesto popular, que se declarou no vizinho municipio do littoral. Nem por isso, porém, um vereador independente deixou de contrariar o pensamento do prefeito. Demonstrou que não era politicagem, mas um protesto legitimo, digno de ser examinado e attendido pelo poder municipal.

Mas o prefeito de Santos, que accusa de politicagem o protesto do povo santista, não hesitou em publicar um manifesto, para que melhor se patenteasse, politicamente, a sua attitude. O sr. Azevedo Sodré não era, propriamente, um embaraço ou obstaculo inamovivel, a qualquer solução séria. Funccionario de nomeação, demissivel, dependendo exclusivamente da confiança pessoal do presidente da Republica, o sr. Azevedo Sodré, na incompatibilidade em que os acontecimentos o collocaram, só tinha um alvitre: sair. Em Santos, não é assim. O prefeito não é nomeado, é eleito. O Estado não póde intervir nos negocios municipaes, nem mesmo na capital. E' verdade que aqui o governo intervem de outro modo: organiza cuidadosamente a sua chapa de vereadores. Entra para a Camara Municipal quem o partido situacionista quer. Em Santos havia um partido municipal. Empregando esse verbo no passado, não fazemos nenhuma injuria aos politicos de Santos. Depois que se fundiu com o partido situacionista do Estado o partido municipal deixou, certamente, de ser o mesmo.

Parece que chegou a hora de julgarmos acertada a nossa previsão pessimista, feita opportunamente, quando o partido municipal de Santos resolveu incorporar-se ao partido dominante no Estado... O prefeito santista, na sua injustificavel intransigencia, deante do clamor contra os impostos, acaba de mostrar que o partido municipal renunciou ao que tinha de melhor: a harmonia de sua vida politica com os interesses da operosa população de Santos. Desmoronou-se tudo. O partido municipal é agora rispido, intransigente com os lidimos interesses populares, talvez aggressivo. Tudo muito contraproducente. Provaram-no os factos.

Pouco depois do prefeito de Santos publicar o seu manifesto, qualificando de politicagem o movimento popular contra os impostos pesadissimos do novo orçamento, o alto commercio se declarou inteiramente solidario com os varegistas e com o povo. E não se póde prever o que haverá em Santos, se as coisas continuarem nesse pé...

O sr. Galeão Carvalhal deve estar numa posição pouco agradavel, como tambem é possivel que esteja nadando em mar de rosas o sr. Cesario Bastos... O facto é que o povo de Santos grita com razão e está disposto a fazer como o do Rio. Seria mais conveniente, por conseguinte, que os dirigentes da politica municipal santista não arrotassem tanta intransigencia. — C.

A irresistivel tendencia do nosso povo para ganhar dinheiro com facilidade, embora incidindo num lamentavel e criminoso engano, evidencia-se cada dia que passa. Mais um exemplo, e eloquente, temos agora desse facto:

Na principal das nossas ruas, no centro da cidade, que não a avenida Rio Branco, achava-se, ha longos annos, estabelecida uma casa de joias. Esse estabelecimento, que fez magnificos negocios e, assim, progrediu, começou a ter um notavel declinio nas suas relações e vantagens commerciaes, sobretudo depois que o sr. Calogeras entrou, parallelamente, a esbanjar os dinheiros da nação, em rescisões de contratos e em cambalachos muitissimo escandalosos, a despeito da quasi severa e activa vigilancia exercida pelo espirito *hamletiano* do sr. Wenceslão.

A casa de joias teve, dest'arte, os seus negocios sensivelmente diminuidos, e o seu proprietario, que não nasceu para ser burro de carga, appellou para um genero supplementar de negocio, que lhe assegurasse resultados immediatos e o puzesse livre dos vexames do atrapalhado e perigoso ministro das Finanças.

Abriu, assim, num recanto da joalheria, uma secção de loterias. Nos intervallos que lhe deixava a venda de um ou de outro bilhete, o negociante esperava a presença, na sua casa, de um freguez, para um berloque, ou para um par de brincos vistosos e de preço commodo. E o freguez não apparecia. Com o tempo, porém, e com as aggravações asphyxiantes que o sr. Calogeras foi introduzindo nos impostos, para esbanjar os dinheiros collectados em transacções esquerdas, o negociante de joias resolveu-se a crear e incorporar á secção de loterias uma sub-secçãozinha destinada a fazer negocios com os quaes o povo, arriscando 1 para apanhar 25, enriquecesse depressa, forçado, entretanto, a ser, sob os olhos protectores da policia, camarada do joalheiro... E nessa sub-secçãozinha não conseguiria o sr. Calogeras, sem reforma de Codigos legaes, metter os seus dentes insaciaveis...

Dentro de pouco tempo, é claro, na joalheria do esperto negociante só fazia negocio a sub-secçãozinha, ficando eternamente dependuradas nas vitrines as mesmas joias e nos mostradores os mesmos bilhetes de loteria corridos. Não é esse negociante um parente, um compadre do sr. Calogeras! E' apenas tambem um homem muito esperto, protegido pela falta de leis, que enriquece, socegadamente, appellando para a sorte, que o protege. E' um bicho!

O ministro da Guerra permittiu que o pharmaceutico civil Rodolpho Thomé Fritsch preste serviços de sua profissão na fortaleza de Santa Cruz, conforme solicitou, ficando sujeito á disciplina e ao regimen desse estabelecimento, sem direito a quaesquer vantagens, presentes e futuras.

A Associação Commercial, por proposta do sr. José Rainho, lançou em acta dos seus trabalhos, ante-hontem, um voto de louvor ao sr. inspector e mais empregados da Alfandega desta capital pelo modo por que nessa repartição foram attendidos os interesses do commercio nos ultimos dias do anno findo.

Esse voto do commercio suggeriu a conveniencia de tornar publico que o expediente da Alfandega foi prorogado sempre; e, mesmo no domingo, 31, os empregados estavam todos a postos. Entretanto, o ministro Calogeras, tão prodigo na distribuição de gratificações especiaes ao pessoal da sua panellinha, não se dignou de mandar pagar a esses funccionarios ao menos o quantitativo para as refeições, como é de praxe do Thesouro.

SANEAMENTO DOS SERTÕES

A Academia de Medicina e a hygiene social

Inspira-nos absoluta confiança a commissão nomeada pela Academia de Medicina, para indicar as medidas medicas e hygienicas destinadas ao saneamento da população brasileira.

Está ella constituida de vultos dos mais salientes, e justamente notaveis da medicina patricia, figurando entre elles o insigne fundador da hygiene e da medicina experimental no Brasil, bastante por si só para organizar um trabalho perfeito, quer sob o ponto de vista technico e scientifico, quer sob o da sua praticabilidade e execução.

[illegible]

O problema do saneamento geral do Brasil e da sua população, é mais do que hygienico e medico, mais do que regional, mais do que social e humanitario; elle é o magno problema nacional, e só começará a ter execução no dia em que a nação comprehender a necessidade inadiavel de cuidar da desorganização e da desmoralização publica, em que se deixou afundar, e estabelecer as bases de uma "Organização Nacional" [illegible]

Agora, mais do que nunca, precisamos tratar de salvar a nossa gente [illegible]

[illegible]

E ainda se affirma [illegible] que apenas do que se precisa é de moralidade nos homens de governo!

[illegible]

A provecta commissão da Academia de Medicina lembrará naturalmente a necessidade de um esforço de conjuncto da União, dos Estados e dos municipios, cada qual na esphera das suas attribuições, sobre a prophylaxia local e individual.

[illegible]

Dada a hypothese, apenas para argumentar, [illegible]

[illegible]

Felizmente, a commissão da Academia de Medicina é composta de homens de reconhecida envergadura moral, independentes, e afastados inteiramente dos corrilhos da politicagem; cada qual dos seus membros mais erudito e culto, não só de cultura medica, mas de cultura geral.

E' uma convicção que ella não se limitará, no seu parecer, ao campo estreito de providencias exclusivamente medicas e hygienicas, insufficientes por si só para solução do problema; e dirá [illegible]

De homens do prestigio moral, scientifico e social, como os que constituem a commissão da Academia de Medicina não se póde, nem se deve esperar um relatorio commum, limitado a prescripções de natureza medica e hygienica [illegible]

A nação está no direito de esperar e de exigir delles um trabalho [illegible]

A hygiene não é mais como outrora um simples appendice da medicina.

Ella é uma sciencia vasta, independente, [illegible]

E' uma sciencia social e politica, [illegible]

Ella intervem beneficamente em todas as phases da sua vida, [illegible]

Beneficamente sempre, ella intervem na fecundação, na gestação, [illegible]

[illegible]

A hygiene é uma sciencia profundamente social e politica, [illegible]

[illegible]

28—XII—916.

Belisario PENNA.

VISTA-SE BEM! Compre um terno na moda por 45$ ou 50$, R. Uruguayana 145. CASA PARIS.

Uma homenagem á memoria de Servulo Dourado

No armazem 12, do Lloyd Brasileiro, foi hontem inaugurado pelos funccionarios que ali trabalham, um retrato de Servulo Dourado, finado director [illegible]

[illegible]

Está livre da "miudinha"! Quem bebe CASCATINHA

O ENSINO DA CHIMICA NO BRASIL

A commemoração do seu centenario

Na Associação Brasileira dos Pharmaceuticos, á rua da Quitanda n. 14, [illegible]

"AU PALAIS ROYAL", rua Ouvidor 128, communica ás exmas. familias que tem sempre novidades recebidas directamente de Paris e a preços muitissimos razoaveis.

AS MISSAS DE HOJE

[illegible]

O SORTEIO MILITAR

Um pedido que o ministro da Guerra poderá attender facilmente

Publicámos hontem uma carta que nos foi enviada pelos sorteados que não pertencem á classe de 1895.

[illegible]

O PODER SOBERANO — A maravilha cinematographica de 1917! Vide o grande annuncio do PARISIENSE

A CAMARA MUNICIPAL DE S. PAULO

Realizou-se a ultima sessão preparatoria

S. Paulo, 14 (A. A.) — Realizou-se hoje a ultima sessão preparatoria da Camara Municipal da Capital, [illegible] o dr. Washington Luis, [illegible]

Foram tambem reconhecidos todos os vereadores da chapa official, excepto o sr. Abelardo Alves, candidato independente, e os srs. José Piedade e Domingos Jaguaribe.

Politica dos Estados

A remodelação do Partido Democrata de Pernambuco

Recife, 14 (A. A.) O *Jornal do Recife* publica o seguinte: [illegible]

Eleições estaduaes na Bahia

S. Salvador, 14 (A. A.) — Realizaram-se as eleições para a renovação da Camara dos Deputados e do terço do Senado. Os resultados conhecidos dão a victoria á chapa dos situacionistas. Dos candidatos opposicionistas foi o dr. Carlos Ribeiro o melhor votado.

DE PORTUGAL

A censura á imprensa menos rigorosa — O conselho de ministros

Lisboa, 14 — De hoje em deante, a censura á imprensa limitar-se-á a assumptos referentes á preparação militar e naval [illegible]

[illegible]

"São Lourenço" — Cigarros populares de fumo Rio Novo, com valiosos brindes. LOPES SA' & C.

UMA CATASTROPHE

Um couraçado japonez pelos ares

Tokio, 14 (A. H.) — Declarou-se um violento incendio a bordo do cruzador "Tsukuba", [illegible] seguido-se-lhe uma explosão no paiol [illegible] no porto de Yokosuka.

OS INVENTOS NACIONAES

Novas experiencias do salva-vidas "Brasil"

O sr. Leoncio Marinho levou hontem a effeito, na bahia Guanabara, novas experiencias do salva-vidas "Brasil", de sua invenção.

[illegible]

D'áquem e d'além..

Continúa a falta de noticias de Portugal. — O que se sabe pelo telegrapho. — A paz e a guerra. — Uma pagina do livro do dr. Zeferino Candido. — Portugal e a Inglaterra.

Continúa a não haver noticias circumstanciadas de Portugal. Apenas os telegrammas dizem o que o governo quer que seja transmittido pelos fios da Western. Assim, não se sabe ainda o que foi realmente o tal abortado movimento revolucionario de dezembro ultimo que determinou a suspensão das garantias constitucionaes, só agora restabelecidas, segundo telegrammas hontem publicados.

Mas, á falta de noticias directas e minuciosas, por meio dos jornaes ou de cartas, o que só póde ser attribuido á escassez de navios que façam escalas por Lisboa ou Porto, o telegrapho alguma coisa nos diz que offerece interesse. Assim, por exemplo, o governo resolveu adiar o encorporamento dos recrutas do anno corrente. Quer dizer: o governo não precisa de mais soldados, o que é muito curioso tratando-se de um paiz em estado de guerra e cujo governo faz os mais ingentes esforços para que os soldados portuguezes vão morrer na Flandres mesoladamente com os canadianos, indios ou boers, das colonias inglezas, e com os pretos senegalezes da respectiva colonia franceza.

Em compensação, os telegrammas informam que:

1º, o orçamento geral portuguez, excluido o que diz respeito ao Ministerio da Guerra, accusa o saldo de 61:997$260 réis;

2º, o orçamento da guerra propriamente dito revela o *deficit* de *cento e trinta e tres mil contos de réis*. Deixo os algarismos por extenso, afim de evitar enganos, e para que seja mais interessante e perfeita a sensação dos leitores.

Calcule-se o que, com os Affonsos Costas e quadrilha, os Alexandres Bragas e os Antonios Marias, com todos aquelles illustrissimos senhores mexendo no grande panellão governamental com os seus enormissimos colherões, se terá feito de brodios e de reinação na patria de Nun'Alvares, o Santo Condestabre que, lá do outro mundo, onde suas raras virtudes o conservam em santificação, deve estar assombrado do que se passa naquelle ponto do globo, ao qual, quando simples mortal, deu toda a grandeza do seu coração lealissimo e toda a energia do seu sangue fidalgo!

Cento e trinta e tres mil contos de réis fortes é já o *deficit* confessado do Ministerio da Guerra em Portugal, e ainda não partiu nem um unico soldado para o *front*, isto é, para os campos de batalha da Belgica ou da França!

Porque ha uns talentosos criticos que de quando em vez, em cartas sem grammatica, nem, ao menos, regular orthographia, me mandam, entre todas ameaças, tolissimas objecções, convém dizer que os assumptos coloniaes, isto é, a guerra africana, é tratada em Portugal pelo Ministerio das Colonias, e que este é uma desagregação do da Marinha, por onde antigamente corriam todos os assumptos coloniaes. Dahi, o verificar-se que aquelle delicadissimo, formosissimo, insignificantissimo, minguadissimo *deficit* de *cento e trinta e tres mil contos fortes*, é da exclusiva responsabilidade do Ministerio da Guerra, e não se relaciona absolutamente com assumptos coloniaes e com as expedições á Africa.

Como, porém, a guerra ha de encher de imperecíveis glorias a patria, e no final da contenda os resultados adquiridos hão de ser extraordinariamente grandiosos, segundo a opinião dos bizarros republicanos que governam Portugal ou que desejam chegar a governal-o, é devéras para lamentar que o *deficit* referido seja tão pequeno, tão ridiculamente insignificante, pois o mundo dirá de futuro que a terra onde nasceu Camões augmentou de prestigio e de valor, graças á Republica e á custa alheia, o que não é bonito, na verdade.

E' tambem certo que os belligerantes se reuniram em Roma, onde foi concertada a resposta a dar ao presidente Wilson e ás proposições de paz da Allemanha. A essa reunião assistiram representantes da Inglaterra, da França, da Russia, da Belgica, da Rumania, da Servia... Só não foi convidado e só lá não esteve o representante da Republica Portugueza, isto é, do regimen que se apossou dos navios allemães para servir os interesses inglezes, e que por esse motivo está em guerra com a Allemanha, pagando assim por exagerado preço o valor dos navios... *requisitados*! Note-se bem: refiro-me ao *regimen que se apossou dos navios*, porque absolutamente não acorrentarei a esse acto as responsabilidades de Portugal e dos portuguezes!

* * *

A guerra continuará. Assim o resolveu a Inglaterra, que foi a primeira a oppôr-se á acceitação do alvitre allemão, para que delegados das potencias belligerantes se reunissem e procurassem estabelecer um accordo para as preliminares da paz.

Não lhe convindo aos interesses dos seus balcões, que a paz seja feita agora, a Inglaterra pesou sobre os alliados e a resposta dada á proposta allemã e á generosa intervenção do presidente dos Estados Unidos é já conhecida.

A guerra proseguirá, pois, com todos os seus horrores e negras consequencias. Na America do Norte foram já pelos ares, depois de conhecida a resposta dos alliados, duas grandes fabricas de munições de guerra, que para os alliados trabalhavam. E' evidente que a luta vae revestir-se d'ora avante dos mais assombrosos aspectos. A campanha submarina, cuja gravidade e importancia os inglezes já não contestam, redobrará de violencia, porque nella se resume, inquestionavelmente, a mais terrivel acção que os allemães podem exercer contra os inglezes. Quanto maior fôr o numero de navios afundados, tanto maiores serão as difficuldades com que a Inglaterra tenha de lutar. E, seja dito de passagem: o afundamento dos navios destinados a abastecer aos adversarios, alimentos, munições ou materias primas, é sempre um acto previsto pelas convenções internacionaes. Os navios inimigos são afundados pela simples razão de serem inimigos; os neutros, sempre que se dirijam a portos inimigos e transportem mercadorias consideradas contrabando de guerra, serão afundados tambem, justificadamente, pois a todas as potencias foi notificado o que é pelos belligerantes considerado contrabando de guerra.

Os Estados Unidos, nas suas reclamações junto do governo allemão, apenas tem visado o facto de os navios mercantes só serem afundados depois de aviso prévio, dando-se tempo ás tripulações e passageiros para se salvarem, abandonando o navio que foi colhido pelo inimigo.

Por muito lamentavel que seja e é tudo isso, a verdade é que são tudo consequencias naturaes da guerra, e que quem se faz ao mar em navios que possam dar direito á acção dos adversarios, sabe perfeitamente quaes as contingencias a que se expõe.

De resto, se os submarinos inglezes não põem tambem a pique navios adversarios, é apenas porque os não encontram no seu raio de acção, mas ainda hontem, e sem protestos dos pseudo humanitaristas, os telegrammas noticiaram que uma esquadrilha russa metteu a pique quarenta veleiros turcos que transportavam viveres para Constantinopla.

Os russos usaram de um triste direito de guerra, tal qual delle usam os allemães.

Se no mar a peleja irá prolongar-se assim, rudemente e invencivelmente, em terra não será peor, porque apezar do tão apregoado esgotamento da Allemanha, é visivel que os exercitos de que dispõem o kaiser e seus alliados continuam triumphantes e que da Rumania, agora virtualmente toda conquistada, podem ser retiradas forças enormes que irão bater-se em outras frentes, por ventura em Salonica, que lhes fica perto, soccorrerão assim a Grecia, perseguida pelos alliados; os muito humanitarios, bizarros e justiceiros alliados!

E a guerra proseguirá, não se sabe ainda por quantos mezes ou annos!

* * *

A Inglaterra não quer a paz, porque ella e as suas alliadas querem proteger as nações pequenas, garantir-lhes seus direitos. Este é um dos argumentos invocados pela Grã-Bretanha.

Protectora das nações pequenas! E lá está a misera Irlanda escravizada ao dominio inglez, fuzilada quando reage, perseguida quando proclama seus legitimos direitos á independencia!

Protectora das nações pequenas! E lá estão os *boers* dominados e subjugados, após luta cannibalesca em que foram trucidados aos milhares!

Protectora das nações pequenas! E lá está o Egypto subjugado, depois de contra os derviches os inglezes terem experimentado as celebres balas *dum-dum*, por elles inventadas!

Já me tenho referido a um bello livro do dr. Zeferino Candido — *O canhão vence... A verdade convence* — em que é discutida com proficiencia a guerra actual e a situação de Portugal perante os belligerantes. Transcrevo hoje uma pagina a mais desse bello trabalho, a que se refere ás *Nações pequenas*, vindo assim a proposito da resposta hypocrita dos alliados. Eil-a:

"*O mundo deve muito ás nações pequenas* — diz, e muito bem, Sir Lloyd George; *e aos homens pequenos*, accrescenta. Não topa a gente facilmente a que vem a conta aberta a favor dos homens pequenos. Se não fosse de Lloyd George, não faltaria quem tomasse o dito por chata banalidade. Claro que os homens não se medem aos palmos, que David matou Goliath, que Napoleão não chegava á craveira, que Nero, tambem pequeno, foi um grande artista, como elle mesmo se qualificou ao morrer.

"Parece, porém, que a banalidade caiu no discurso, para justificar uma ironia, que vem a seguir: — "Bom, as pernas compridas têm sua vantagem na retirada." E' claro que houve risos e applausos. E' natural que, hoje, a phrase não fosse pronunciada em tom de ironia, porque os factos têm comprovado que as pernas compridas têm servido aos allemães para alcançarem os que fogem na sua frente.

"O desdem ao imperio grande e nação grande parece talhado para a Inglaterra, que não cessa de nos dizer que tem o maior imperio e que é a maior nação do mundo.

"A mofa prosegue: — "A Allemanha applica esse ideal ás nações, e não permitte que entrem em filas senão as nações de 1m,88".

"O publico — claro — cascalhou de riso. E não se lembrou, naquelle momento de espirito sarcastico, nem o orador, nem o seu electrizado publico, que a politica das grandes nacionalidades e o decreto de morte fulminado contra as pequenas, contra as nações de 1m,65, foi gerada na Inglaterra e proclamada ao mundo por lord Salisbury! Que desastre, sir Lloyd George!

"*Mas, ah! o mundo deve muito ás pequenas nações, de 1m,65*" — prosegue sir Lloyd George. Mundo e Inglaterra são synonimos para o orador, como bom inglez; e, nesse sentido, a phrase é muito verdadeira. Wellington e Inglaterra estavam perdidos em Waterloo, se a Prussia, então de 1m,65, lhe não acudisse com Blücher. Está a Inglaterra pagando agora essa divida de gratidão.

"Em 1876, a Belgica, outra nação de 1m,65, poz-se á frente de uma quadrilha, que tinha o olho vivo posto nas colonias e possessões portuguezas de Africa. Com essa iniciativa belga, suggestionada por Inglaterra, conseguiu esta nação, synonima de mundo, chamar boa parte do dominio portuguez ao imperio britannico. Mais dividas do *mundo*, isto é, da Inglaterra, ás nações de 1m,65.

"No principio do seculo passado, Portugal sacrificou tudo, até a sua independencia, recusando as offertas de Napoleão e collocando-se ao lado da Inglaterra, frustrando o grande plano do bloqueio continental. O reino foi invadido, tomado, saqueado. A familia real fugiu para o Brasil, o que deu em resultado a posterior perda desta sua melhor colonia. A Inglaterra venceu e engrandeceu-se. Salvou-a Portugal. A primeira e grande derrota dos exercitos de Napoleão foi no Bussaco, em terras de Portugal, e infringida por soldados portuguezes, como Wellington confessou. Ahi começou o desmaio da estrella do grande conquistador. Portugal ainda hoje não sabe dizer qual das duas dominações contribuiu mais para a sua ruina: se a conquistadora da França, se a dominação protectora da Inglaterra, que áquella se seguiu e de que só póde livrar-se pela revolução de 1820."

. . . .

E depois do que fica transcripto, só mais um periodo, o que segue, para ser lido e meditado pelos portuguezes que vivem no Brasil, e que, sendo monarchistas, ou dizendo-se taes, foram a correr juntar-se á panellinha republicana, nos languidos salamaleques da *Pró-Patria*:

"Portugal sabe, Inglaterra tambem e sir Lloyd George, por ventura melhor do que todos, *que a convulsão politica que mudou o regimen tradicional na vigente republica, se deve a um secreto "complot" realizado em Londres*. Deve ser por isso, por gratidão, que no senso republicano portuguez se operou tão funda transformação, tendo sido esse partido que dirigiu o movimento de opinião contra a Inglaterra, quando foi do *ultimatum*, entre phrases, discursos, artigos e livros que inculcavam odios inextinguiveis, e sendo, agora, esse mesmo partido, que proclama a comparticipação do paiz na luta em favor da Inglaterra."

E' ponto final por hoje. A falta de noticias frescas não se tornou muito sensivel. A lição contida no periodo que acabo de transcrever é devéras valiosa!...

Eugenio SILVEIRA.

MATTO GROSSO

Boatos em torno do sr. Camillo Soares. — O enthusiasmo pelas proximas eleições

Cuyabá, 14 (A. A.) — Os elementos politicos da opposição propalam que o sr. Camillo Soares, interventor federal, permanecerá em Corumbá, onde agirá no desempenho da sua missão, muito embora seja Cuyabá o centro administrativo do Estado e a séde de toda as repartições, como capital que é, e dizendo elles que s. ex. assim o fará por convir ao seu chefe ahi.

Assoalham tambem que será nomeado ajudante de ordens do sr. Camillo Soares o tenente Edgard Lima, que é um dos mais exaltados opposicionistas, que em Campo Grande se celebrizou pela sua attitude favoravel aos revolucionarios e, portanto, infenso ao governo do general Caetano de Albuquerque.

Cuyabá, 14 (A. A.) — Reina grande enthusiasmo no seio do partido matto-grossense pelo proximo pleito eleitoral, cogitando já a sua commissão executiva de reunir a respectiva convenção para a escolha dos candidatos.

Entretanto, parece fóra de duvida a reeleição do general Caetano de Albuquerque, geralmente indicada por todo o partido.

Os conservadores cogitam da candidatura Azeredo, fazendo 1º vice-presidente o sr. Annibal de Toledo, que governará todo o periodo presidencial, por isso que aquelle senador só fará tomar posse do cargo, abandonando-o ao seu substituto.

O partido matto-grossense, que ora apoia o general Caetano de Albuquerque, já havia vencido os seus adversarios nas ultimas eleições, em que o ex-presidente Costa Marques não poupou nenhum attentado contra o livre exercicio do voto, para extorquir posições politicas daquelle partido, que ora se encontra ainda mais numeroso e prestigiado, pelas suas conquistas na defesa do governo do general Caetano de Albuquerque, pelas suas victorias moral e material contra as pretenções criminosas do opposicionismo.

Quem bebe CASCATINHA Está livre da "miudinha"!

A SOCIEDADE VEGETARIANA BRASILEIRA

Em sua séde provisoria, á rua Sete de Setembro n. 183, reuniu-se ante-hontem a Sociedade Vegetariana Brasileira, para leitura do relatorio da directoria que dirige os destinos sociaes durante o anno proximo findo, e empossamento da nova directoria, que terá de gerir a sociedade durante o corrente anno.

O presidente declarou aberta a sessão, dizendo algumas palavras de encitamento a todos os socios. Em seguida mandou proceder á leitura do expediente.

O 2º secretario, sr. Flora Nogueira, leu depois o relatorio da directoria, concernente ao movimento da Sociedade durante o periodo de 1916. Por proposta do tenente Jaguaribe de Mattos, os membros da commissão fiscal se manifestaram immediatamente sobre o relatorio, sendo approvados então pela assembléa os termos do mesmo, de accordo com o parecer favoravel da referida commissão.

O presidente convidou os membros presentes da nova directoria a se empossarem em seus respectivos cargos, tomando então logar á mesa o dr. Gustavo Armbrust, presidente; o tenente Jaguaribe de Mattos, 1º secretario, e o tenente dr. John Rohe, 2º secretario.

O dr. Gustavo Armbrust dirigiu por algum tempo a palavra aos seus consocios, reiterando os agradecimentos pelo motivo de sua eleição, e synthetizando seu programma na preoccupação de resolver os tres seguintes problemas:

1º, mudança da séde social para uma sala situada em ponto mais central da cidade, bem arejada, bem illuminada, e contendo mobilia condigna;

2º, execução do dispositivo do estatuto social referente á creação de uma Cooperativa, de maneira a evitar aos socios o dissabor que soffrem com a falta de legumes, frutos, etc;

3º, execução do dispositivo do estatuto social, referente á creação de uma revista, de maneira a poder demonstrar a importancia da alimentação sobria e hygienica, alliada á cultura physica.

Termina propondo um voto de louvor á directoria que vem de entregar o mandato, pelo brilho com que dirigiu a sociedade, e declara que na sua promessa de envidar esforços em prol do engrandecimento social espera se manifestar muito mais por actos do que por palavras.

Tendo o sr. presidente offerecido a palavra a qualquer associado, ergue-se o dr. Alfredo Osorio, que faz um vibrante discurso.

Falou depois o tenente Jaguaribe de Mattos agradecendo em seu nome e no dos collegas ausentes a honra que lhes coube com a investidura de cargos na directoria da sociedade e empenhando sua solidariedade e esforços no problema do soerguimento traçado pela directoria sob a orientação do dr. Gustavo Armbrust.

O sr. Accacio de Lannes propoz a nomeação da commissão a que se referira o dr. Osorio em seu discurso, tendo o presidente designado para a compôr os srs. dr. Alfredo Osorio, Augusto Mathiesen e Accacio de Lannes. Pediu novamente a palavra o dr. Osorio, propondo que a commissão ficasse constituida de todos os socios presentes. Acceita a idéa, o presidente marcou a reunião dos socios para domingo (hontem), ás 10 1|2 horas, no salão do Instituto Physiotherapico, á rua Senador Dantas n. 48, afim de incorporados procurarem o prefeito.

Hoje, ás 4 horas, haverá a reunião dos socios que têm de tratar da mudança da séde da sociedade.

As eleições na Bahia

S. Salvador, 14 (A. A.) — As eleições aqui correram desanimadas.

Até á hora em que telegrapho, não foi affixado nenhum boletim.

O SR. NILO PEÇANHA EM PETROPOLIS

Petropolis, 14 (A. A.) — Em carro especial, ligado ao expresso que chega ás 10 e 20 da manhã, subiu o presidente Nilo Peçanha, que veiu acompanhado de sua esposa, do sr. Mattoso Maia Forte, secretario geral do Estado, o dr. Teixeira Leite, official de gabinete e do dr. Thomé Torres, procurador dos feitos.

S. ex. foi recebido na estação pelo senador Bulhões, presidente da Camara Municipal, vereadores Arthur Barbosa, Modesto Guimarães, Domingos Nogueira, pelos deputados Raul Veiga, José de Moraes, Lemgruber Filho e Julião de Castro, pelos juizes Arthur de Castro e Teixeira de Almeida, autoridades locaes, representantes da imprensa e por muitas outras pessoas gradas.

O presidente Nilo e senhora almoçaram na residencia do deputado Raul Veiga. A' tarde, s. ex. visitou, em companhia do deputado Raul Veiga, do senador Bulhões e dos vereadores Arthur Barbosa, Domingos Nogueira e do sr. Mattoso Maia Forte, secretario geral, os estabelecimentos industriaes ha pouco inaugurados pelos srs. Gomes Amorim e dr. Justino Paixão, recebendo magnifica impressão dos productos fabricados especialmente pelo dr. Paixão, que constitue uma industria nova e de grande futuro no Estado. Neste ultimo estabelecimento, foi servida uma mesa de doces, agradecendo ao champagne o dr. Paixão a visita do presidente, que brindou o illustre industrial, fazendo votos para o progresso da fabrica.

Em seguida, o presidente Nilo Peçanha dirigiu-se para o Derby Petropolitano, assistindo ao grande parco. De volta á cidade, s. ex. visitou, em companhia do senador Bulhões e do deputado Raul Veiga, o senador Ruy Barbosa, seguindo ás 6 horas da tarde para a sua propriedade agricola de Itaipava, de onde regressará amanhã para Nictheroy, em companhia de sua esposa.

O sr. Mattoso Maia Forte, secretario geral do Estado, visitou o vereador Arthur Barbosa, na residencia deste.

Minas-Rio-S. Paulo

ALE'M PARAHYBA, 13 — (*Do correspondente*) — Realizar-se-á no grupo escolar desta cidade, a 21 do fluente, ás 2 horas da tarde, a entrega dos diplomas aos alumnos que terminaram o curso primario em 1916.

Pela Caixa Escolar, annexa ao grupo, serão conferidos premios em livros aos alumnos classificados em 1º e 2º logar, nos concursos de recitação de poesias e de redacção de phrases procedidas no dia da festa da bandeira, e medalhas de merito aos alumnos que mais se distinguiram pelo bom procedimento e assiduidade aos trabalhos escolares, no mencionado anno lectivo.

Terá logar, em seguida, a assembléa geral dos socios da caixa escolar para approvação de contas do exercicio encerrado e eleição da nova directoria.

A receita da caixa escolar, em 1916, importou em 1:136$816, e a despesa, em 450$100.

Passou ao anno que ora começa, o saldo de 686$716.

Prestou a benemerita sociedade optimos serviços, como o tem feito desde a sua fundação, fornecendo uniformes aos alumnos indigentes e material para as aulas de trabalho manual feminino, em todas as classes.

Merecem as caixas escolares todo o apoio dos cidadãos verdadeiramente patriotas e amantes da instrucção, porque combatem praticamente o analphabetismo, dando roupas, merendas, artigos escolares e algumas vezes até medicamentos aos escolares nimiamente pobres, e estimulam a frequencia por meio de premios.

Pedimos aos directores de grupos e inspectores escolares deste Estado trabalharem pelos meios ao seu alcance, para se conseguir uma lei estabelecendo pequena taxa de matricula ou contribuição aos paes de alumnos não indigentes, destinada ás caixas escolares.

Estado do Rio

NICTHEROY, 14 — (*Do correspondente*) — O presidente do Estado, conforme antecipámos, seguiu hoje, pela manhã, para Petropolis, em companhia de seu secretario, o sr. Nelson Ribeiro de Castro.

S. ex. vae visitar, naquella cidade serrana, varias fabricas que ali trabalham presentemente com grande producção.

— No Hospital de São João Baptista foi soccorrido hoje, á tarde, o marinheiro nacional Mario Pery, com 26 annos de edade, com ferimento por arma de fogo, no ante-braço esquerdo, que tomára parte num conflicto em São Gonçalo.

— Desde o dia 10 do corrente que em Itaipu', foi encontrado o cadaver de um individuo de côr preta, sendo o facto levado ao conhecimento da policia, que nenhuma providencia tomou. O cadaver do infeliz homem, ha dois dias que está sendo devorado pelos urubu's, sem que ninguem a isso ligue importancia.

Urge uma providencia das autoridades competentes.

— Candido Lourenço, de côr preta, com 21 annos de edade, não estava hoje de bom humor.

Vestiu-se e foi vêr a sua eleita em São Gonçalo.

Mas foi infeliz porque a encontrou de namoro com um marinheiro. Sem proferir palavra alguma Candido sacou de um revólver e desfechou dois tiros no seu desaffecto, que tambem se achava armado com uma pistola.

Foi travada, então, tremenda luta, saindo Candido ferido no thorax, do lado direito.

A policia não tomou conhecimento do facto.

— Devido ao máo tempo, foram adiados os festejos na capella de São Sebastião do Barreto.

— No cartorio do Registro Civil da 1ª circumscripção acha-se affixado o seguinte proclama de casamento:

Alberto Manoel da Silva e senhorita Isabel Maria da Conceição.

— Na Cathedral de São João Baptista será rezada amanhã missa por alma de Domingos Seabra.

— O club carnavalesco "Cartolas" annunciou, ante-hontem, um pomposo baile em sua séde, á rua das Neves.

Pela madrugada de hontem, os animos de alguns associados exaltaram-se, travando-se um grande conflicto, havendo tiros de revólver, cacetadas e navalhadas.

A policia, chamada, compareceu, conseguindo prender os individuos Aristoteles e Adherbal Macedo, promotores do conflicto.

— Anniversarios:

Fazem annos hoje: o estudioso menino Roosevelt, filho do coronel João Evangelista da Silva, vereador da Camara Municipal; as senhoritas Herminia Martins de Faria e Alice Lettré.

— Fallecimentos:

No carneiro n. 178, do cemiterio de Maruhy, em Nictheroy, foi hoje sepultada d. Maria Leonor Castro Albuquerque, esposa do dr. Julio Pompeu, nosso collega de imprensa e funccionario do Ministerio da Viação, e irmã dos srs. capitão de corveta Frederico de Castro Menezes, 2º tenente Paulo Castro Menezes e dr. Alvaro Castro Menezes.

Das muitas pessoas que compareceram ao feretro, pudemos notar, entre outras, as seguintes:

Tenente José Lopes Ribeiro dos Santos, representando o dr. Nilo Peçanha; dr. Octavio Carneiro, prefeito de Nictheroy; dr. Felix Pacheco, Paulo Andrade, capitão de corveta Raymundo de Mello Mendonça, dr. Alvaro Gomes de Mattos, Benevenuto Soares, coronel José Evangelista da Silva, dr. Araujo Seára, dr. Plinio Travassos, 2º delegado auxiliar da policia de Nictheroy; dr. Edesio Silveira, por si e familia; Paulo Gomes de Mattos, Alonso Cabral, Joaquim Lacerda, Francisco Souto e dr. Heitor Beltrão, pelo "Jornal do Commercio"; Lino Bento, Mario de Castro, drs. Galdino e Godofredo Travassos, dr. João Brazilio Ferreira da Silva, dr. Accurcio Torres, Calros Ferrone, Paulo Fróes, dr. José Martins de Araujo, Antonio Torres, Carlos Fróes, commandantes Antonio Penna e Pereira Landim, Silva Araujo, Antonio Santos, Armando Lassance, Jonathas Morre, Antonio dos Santos Abreu, Francisco Silva, Oscar Guanabarino Junior, Mario Alves, coronel J. A. da Silva, Elias Cabral, Benjamin Costa, do "O Fluminense"; Arv Silveira, Odilon Silva, da "A Noticia", e Walter Hmerich Hehl, por esta folha.

Sobre o tumulo da inditosa senhora foram depositadas, entre corôas, as seguintes: — "Saudades de seu esposo e filhos"; "De Antonio Torres e familia"; "De seus irmãos"; "De sua mãe", e "De Chiquinho e Clotilde".

— Uma commissão composta dos drs. F. J. Gomes da Silva, Iturbido Esteves, Pedro Passos, Gomes de Jesus e Alvarenga Fonseca esteve hoje na residencia do dr. Octavio Carneiro, fazendo entrega a s. ex. de um cartão de prata com a seguinte inscripção:

"Ao exmo. sr. dr. Octavio Carneiro, digno prefeito de Nictheroy — Em 6 — 1 — 917. Com a muita gratidão dos bachareis da primeira turma da Faculdade de Direito Teixeira de Freitas".

SANTA THEREZA, 12 — (*Do correspondente*) — Desde o começo do mez e anno findos, que corriam boatos, os mais desencontrados e absurdos acerca da eleição da mesa da Camara de Santa Thereza, para servir no corrente anno.

O adjunto de promotor publico era o mexeriqueiro que vivia dia e noite a assediar todos aquelles que nesse magno problema da politica local tinham qualquer parcella de poder. A sua palavra de "honra" foi tantas vezes compromettida, que não sabemos mais qual o valor que ella ainda possa ter, depois do resultado da eleição da mesa.

A todos esse moço carregador de recados, porque, "franquezinha", no municipio nunca teve o mais insignificante prestigio politico a não ser o seu "votinho", com o qual pretende obter tudo.

O moço promotor espalhou aos quatro ventos do municipio que o presidente da Camara seria um dos membros da minoria e que um dos melhores logares do funccionalismo municipal já estava compromettido para o seu joven cunhadinho, que, ha muitos annos não mora no Estado, não obstante ser o primeiro supplente do delegado de policia do municipio!

Os dias foram se passando e o adjunto cada vez se convencia mais de que a maioria da Camara, escolheria o "seu" candidato para presidil-a e o logar tão almejado para o seu cunhado estava garantido de pedra e cal. E, obcecado, não perdia as esperanças, suppondo em vão que a maioria, contando no seu seio, pelo menos, sete vereadores, só na minoria iria encontrar quem pudesse ser o presidente. Nem se póde fazer um juizo do sr. adjunto, que, contando corromper a maioria dos vereadores, não conseguiu, sequer, levar ao edificio da Camara um só dos membros da minoria!

No dia esperado, 6 de janeiro, depois de largas communicações, eis que se reunem no edificio da municipalidade os vereadores, coroneis Pires Condeixa, José Vieira, Jeremias Cordeiro, capitão Bernardo Simões, major Joaquim Pinheiro e capitão Medoro de Souza (6), deixando de comparecer o membro da maioria Luiz Bastos, por motivo de molestia em pessoa de sua familia, conforme communicação feita á mesa em officio a ella dirigido. O salão nobre das sessões achava-se repleto de pessoas, notando-se até gentis senhoritas. Assoma á cadeira presidencial o coronel Condeixa e convida os vereadores a tomarem seus logares, nomeando o capitão Medoro de Souza, vereador mais moço, para secretariar a sessão. Isto feito, deram começo aos trabalhos — leituras de actas, telegrammas, officios, etc.

Terminados esses trabalhos preliminares, o coronel Condeixa, com voz forte e pausada, declara os fins da reunião e convida os vereadores a mandarem as suas cedulas para presidente. Feita a collecta, verificou-se o seguinte resultado: Para presidente, José Vieira, 5 votos, e Jeremias Cordeiro, 1 voto; para vice-presidente, apuradas as cedulas, obteve o major Joaquim Pinheiro, 5 votos; coronel Jeremias, 1 voto; e para secretario obteve 6 votos o sr. Luiz Bastos.

Estavam, assim, desfeitas todas as illusões do sr. adjunto que, de "visu" verificou que o seu prestigio tão alardeado, não passa do votinho e que ás vezes costuma perigar... como bem já disse um seu amigo.

Ninguem no municipio nunca tomou a sério os boatos espalhados pelo sr. adjunto e pela sua grey, pois não era possivel que o partido que elegeu a maioria dos vereadores, visse, de uma noite para o dia, os seus vereadores passarem com armas e bagagens para o grupo do sr. adjunto. E, por que isso? Só para o sr. adjunto ter na Camara um presidente a seu geito e nomear o seu parente funccionario municipal! Essa injustiça, nunca ninguem seria capaz de fazer aos senhores vereadores da maioria, a não ser o sr. adjunto.

Antes desses mesmos vereadores serem empossados nos seus cargos, pois, aguardavam a decisão da Relação, já o sr. adjunto vinha-os combatendo, como hoje vae bater ás portas de alguns delles pedir o seu apoio!!!

Que lhe sirva de lição o resultado da eleição do dia 6.

Estado de São Paulo

PIRAJU', 12 — Após os trabalhos do Congresso Estadual, regressou de S. Paulo para esta cidade, pelo nocturno de domingo ultimo, o deputado dr. Ataliba Leonel, chefe politico no 5º districto.

Foi s. ex. acompanhado, desde a "gare" da Sorocabana até ao seu palacete, por diversos amigos seus correligionarios politicos.

— Por determinação da Secretaria do Interior, continuarão expostas no "Salão Nobre" do nosso grupo escolar, os retratos dos drs. Altino Arantes e Oscar Rodrigues Alves, respectivamente, presidente do Estado e secretario do Interior.

Foram esses retratos inaugurados em signal de apreço e gratidão aos illustres homenageados, na occasião da ultima visita presidencial a Piraju'.

— Com a presença do dr. Simão Eugenio de Oliveira Lima, juiz de direito da comarca, tomaram posse de juizes de paz deste municipio, diversos cidadãos já eleitos para o exercicio de taes cargos.

— Regressou da capital o dr. Cecil Zufferoy, director da Tramway Electrico Municipal, desta cidade.

— Após alguns dias de permanencia em Ipaussu', onde esteve em visita aos seus parentes, acha-se novamente na cidade o professor Francisco de Campos.

— Em commemoração á passagem do anno velho, realizaram-se, nesta cidade, diversas festividades, que foram muito concorridas.

Notou-se, como de costume, animação e muita ordem, nos diversos festivaes organizados por distinctas familias desta cidade.

— Em vista dos abundantes aguaceiros, é natural que se espere grande desenvolvimento nas plantações de arroz e cereaes neste municipio.

— Já se iniciaram os trabalhos para a divisão em lotes do "Nucleo Colonial Padua Salles", situado na fazenda Douradão, adquirida do dr. O. de Oliveira.

Está affecta essa divisão ao engenheiro Elor Rodrigues Alves.

ITAPETININGA, 13 — Afim de tomar conhecimento da eleição de vereadores havida ultimamente, reuniu-se a Camara em sessão extraordinaria, que foi presidida pelo dr. Alfredo Julio Nunes de Oliveira.

Declarou s. s. o fim para o qual fôra convocada aquella sessão, passando-se logo a eleger duas commissões, afim de darem parecer sobre a validade da eleição.

Essa commissão, tendo estudado o assumpto, opinou pelo reconhecimento, sendo proclamados em seguida vereadores os cidadãos cujos nomes já demos aqui.

O presidente designou o dia 15 deste mez para a posse dos vereadores. Nesse dia, será eleito o presidente, o prefeito e os secretarios, de accordo com a lei.

— Dizem que o gerente da Companhia Anonyma Aterradinho estuda os meios da installação na fazenda daquella companhia, de machinismos apropriados para a preparação do algodão hydrophilo.

Acha o missivista que numa zona como esta, em que é enorme a producção de algodão, não se justifica a falta desse melhoramento que será de uma vantagem extraordinaria sob o ponto de vista economico para o prospero municipio de Angatuba, onde se acha installado o grande estabelecimento industrial.

(Continúa na 6ª pagina)

TRATAMENTO DAS MOLESTIAS PELAS GRANDES MEDICAÇÕES PHYSICAS, PELO ESPECIALISTA

DR. ALVARO ALVIM — Exame pelos raios X. Installação especial para o tratamento das molestias do peito, tuberculose, bronchite, emphysema. De 10 1|2 ás 4; largo da Carioca, 11, 1º andar.

CARNES VERDES

MATADOURO DE SANTA CRUZ — Abatidas hontem: 520 rezes, 50 porcos, 20 carneiros e 30 vitellas.

Marchantes: Candido E. de Mello, 40 rezes, 4 carneiros e 2 porcos; Durisch & C., 27 rezes; A. Mendes & C., 50 rezes; Lima & Filhos, 24 rezes e 6 porcos; Basilio Tavares, 8 rezes e 15 vitellas; Francisco V. Goulart, 73 rezes, 23 porcos e 13 vitellas; Oliveira Irmãos & C., 98 rezes e 15 porcos; C. dos Retalhistas, 33 rezes; Portinho & C., 10 rezes; Edgard de Azevedo, 22 rezes; F. P. Oliveira & C., 18 rezes; Augusto M. ad Motta, 53 rezes, 3 porcos e 16 carneiros; Sobreira & C., 22 rezes e 2 porcos; Jacques Meyer, 32 rezes; João Pimenta de Abreu, 10 rezes.

Foram rejeitadas: 23 rezes, 2 porcos e 6 vitellas.

ENTREPOSTO DE S. DIOGO — Os preços foram os seguintes: rezes, de $700 a $800; porcos, de 1$250 a 1$300; carneiros, a 1$700; vitellos, de $700 a 1$000.

ARMAZENS FRIGORIFICOS — Caldeira & Filhos abateram hontem 517 rezes para a exportação. Foi rejeitada 1

Amplo — Arejado Confortavel

PATHE'

Sempre Excellentes Programmas

HOJE — Um documento official de alto valor — HOJE

O EXERCITO INGLEZ EM FRANÇA

O EXERCITO INGLEZ EM FRANÇA

Films Officiaes editados sob as vistas do MINISTERIO DA GUERRA DO GOVERNO BRITANICO. — Não se assemelhando ás vistas parciaes insertas nos jornaes cinematographicos, estes films mostram algumas das admiraveis organisações improvisadas pela tenaz vontade de crear um EXERCITO PERFEITO, cuja efficiencia se affirmou instantaneamente.

Vereis o que nunca vos foi apresentado:

Manobra, disparos e effeitos dos famosos obuses de 9 1|2 pollegadas.
O admiravel serviço de veterinaria, unico em todo o Mundo.
A batalha de St. Eloy: uso de gazes não asphyxiantes, combates a granadas.
O modelar serviço de assistencia aos feridos.
O rapido serviço de transportes de tropas e o corpo indiano.
A ultima visita de Lord Kitchener ao exercito que improvisára em Flandres.
As metralhadoras moveis contra aeroplanos: a descoberta do inimigo aereo.
A caça a um avião de guerra, os tiros, explosões dos shrapnels nos ares
A quéda final de um FOKKER.

Além destas admiraveis vistas dedicadas mais especialmente á distincta COLONIA INGLEZA, será exhibida a bella aventura social em cores naturaes

O DIADEMA ROUBADO — 4 actos empolgantes pelo processo de cores Pathécolor tendo como protagonista Mlle. Ruth Roland — Admiravel entrecho, execução e interpretação.

A GUERRA

Em torno da paz

Os jornaes parisienses e a resposta dos alliados á nota do presidente Wilson

Paris, 14 — (A. H.) — Os jornaes declaram que a resposta dos alliados á nota do presidente Wilson é clara, vigorosa, leal e irrefutavel em todos os seus pontos, ao mesmo tempo que allia, como é de justiça, a responsabilidade da guerra. Todos são de opinião que este documento terá enorme repercussão em todo o mundo, sobretudo pelo tom de firmeza, serenidade e confiança em que está redigido.

Dizem ainda os mesmos jornaes que o interesse capital da resposta está na enumeração dos fins da guerra, fins que a Allemanha se recusou sempre a reconhecer, e que trarão ao debate, obscurecido pelos silencios equivocos e imprecisões de Berlim, a clareza esperada e solicitada pelo presidente da nação americana.

De hoje para o futuro, accrescentam, a Grande Guerra terá perante a civilização um programma nitidamente formulado. Os fins da "Entente" são os dos povos cujo ideal consiste em fazer surgir da crise horrivel, que os alliados sempre se esforçaram por afastar, uma era de paz, de trabalho e justiça.

Além de tudo o mais, é um forte motivo de satisfação o facto da nota destruir com a maior opportunidade as affirmações tendenciosas dos allemães, segundo as quaes os alliados procuravam aniquilar o povo allemão.

O *Matin* diz que a linguagem firme da nota é inspirada na certeza de que os fins propostos serão attingidos, e constata que pela primeira vez se consigna, sob a approvação de todas as potencias da Grande Alliança, na futura carta da Europa, a reintegração de todas as provincias francezas na patria, condição esta que é julgada indispensavel para a conclusão da paz.

A imprensa mostra-se tambem convencida de que o recente appello do governo belga será ouvido em toda a parte do mundo onde a consciencia humana tiver ainda uns vestigios de autoridade.

A luta no Trentino

O que informa o ultimo communicado do generalissimo Cadorna

Roma, 14 — (A. H.) — O ultimo communicado do generalissimo Cadorna diz em resumo:

"Os obuses attingiram o nosso hospital de Ambraz, não tendo no entanto causado victimas. Os tiros da nossa artilharia provocaram um incendio nas linhas da retaguarda inimiga em Monte Pasubio e dispersaram varias columnas de tropas que seguiam pela estrada de Ronzone e San Giovanni.

Durante a noite de 12 do corrente, os hydro-aviões inimigos lançaram numerosas bombas na zona de Aquiléa, causando ferimentos em tres pessoas e alguns prejuizos materiaes. Abatemos um desses apparelhos inimigos, capturando os aviadores.

Os nossos aeroplanos bombardearam com successo o aerodromo inimigo de Prosesse, a estação de hydro-aeroplanos e o porto de Trieste. Todos os apparelhos regressaram indemnes, apezar do vivo fogo das baterias inimigas."

Varias noticias

O conde Tisza é vaiado no Parlamento hungaro — Outras noticias

Londres, 14 (A. A.) — Despachos aqui recebidos de Genebra informam que na ultima sessão do Parlamento hungaro deram-se violentissimas scenas, sendo o conde Tisza alvo de uma tremenda vaia.

No recinto varios deputados entraram em luta corporal, sendo trocados pesados insultos e desafios. Consta que foram aprazados varios duellos.

Londres, 14 (A. A.) — Communicam de Athenas que um aeroplano allemão tripulado por tres officiaes foi obrigado a descer em Larissa, na Thessalia, devido a um accidente no motor, segundo declararam os seus tripulantes.

Madrid, 14 (A. A.) — O presidente do conselho e o ministro dos Negocios Estrangeiros conferenciaram longamente com o embaixador da Austria. Terminada a conferencia, aquelles ministros declararam-se muito satisfeitos com os resultados obtidos.

No theatro oriental

Um successo dos rumaicos na Moldavia — A offensiva russa na região de Babit

Londres, 14 (A. A.) — Nos ultimos combates travados na Moldavia, as forças rumaicas conseguiram vencer a resistencia dos austro-allemães, obrigando-os a retroceder e apoderando-se das trincheiras que aquelles occupavam.

Os austro-allemães soffreram perdas muito avultadas, realizando os rumaicos um avanço consideravel.

Londres, 14 (A. A.) — A offensiva russa na região de Babit e Kalnzem prosegue victoriosa.

As tropas do Czar, apezar dos enormes reforços recebidos pelos allemães, têm conseguido repellir todos os ataques dirigidos contra ellas pelo inimigo, avançando decididamente e occupando novas e melhores posições.

Londres, 14 (A. A.) — Telegramma de Petrogrado diz que as tropas russas dirigiram um violento ataque no sector de Riga, a sudoeste, reconquistando todas as posições que os allemães lhes haviam tomado ultimamente, e fazendo alguns prisioneiros.

No theatro occidental

Os allemães penetram em um posto inglez a leste do Serre

Londres, 14 — (A. H.) — Communicado official:

"O inimigo penetrou momentaneamente num posto inglez a noroéste de Serre, donde foi immediatamente expulso. Capturámos treze allemães, entre os quaes dois officiaes.

Repellimos a oéste de Vimy um *raid* inimigo contra um dos nossos pequenos postos.

Ao norte de Guinchy, o inimigo fez explodir uma mina, mas sem resultado.

Bombardeámos as posições allemãs entre o norte do Somme e Neuve Chapelle".

1.000:000$000

LOTERIA DO NATAL

Mais 125:000$000, pagos em Porto Alegre

Por intermedio do Banco Allemão Transatlantico contra o Banco Commercial de Porto Alegre, enviou a Companhia de Loterias Nacionaes do Brasil ao seu agente naquella cidade, a quantia de cem contos de réis para pagamento de 10 octogesimos da Loteria do Natal, aos srs.: Camillo Vogt — José Zart, Guilherme Macke — Guilherme Schwantz e Frederico Rusch, portadores dos referidos octogesimos.

TIRO CASUAL

Ferido pela propria arma

Exercitando-se no tiro ao alvo, com uma pistola, em sua residencia, á rua Barão de Mesquita 766, o estudante José Theophilo Leão de Aquino, julgando a arma descarregada, collocou-a no bolso trazeiro da calça.

Inesperadamente deu-se o disparo da ultima capsula, indo o projectil alojar-se-lhe na nadega.

Foi curado pelo medico de serviço do Posto Central de Assistencia.

AGITAÇÃO OPERARIA

Vamos ter um grande comicio

Um aspecto da assistencia

O syndicato dos sapateiros, annexo á Federação Operaria, convocou para hontem uma grande reunião operaria, para protestar contra o augmento crescente do preço dos generos de primeira necessidade.

Essa reunião, que foi presidida pelo sr. Valentim Brito, realizou-se ás 3 1|2 horas da tarde, na séde da Federação, á praça Tiradentes n. 71, e esteve multissimo concorrida.

A presidencia, iniciando os trabalhos da sessão, preparatoria do grande *meeting*, que dentro em breve será realizado, scientificou aos assistentes os intuitos da convocação, demonstrando a urgencia de todo o operariado levantar um energico protesto contra as explorações de que está sendo victima, por parte do governo, que sobrecarrega o povo de elevados impostos, e por parte do commercio, que, sob pretexto de augmento de taxas, eleva sem consciencia todas as mercadorias que vende, collocando os generos mais indispensaveis, na quasi impossibilidade de serem adquiridos pelos operarios e pelas pessoas de limitados recursos. O orador, deixando-se levar pelo calor com que defendia a causa dos humildes e dos infelizes, declarou:

Os homens do trabalho, os operarios laboriosos e honrados, vivem presentemente na miseria, com os seus lares invadidos pela fome, estendendo a mão á caridade publica.

Referiu-se, com magua, aos politicos de todas as épocas, os quaes, nas vesperas de eleições, apparecem nas associações e adulam os operarios, promettendo coisas em que nunca pensaram, para esquecer tudo logo após o seu reconhecimento.

E o sr. Valentim Brito cita diversos nomes, e entre elles o de um celebre deputado que o vulgo conhece por Auto-Avenida, e que, depois de utilizar-se dos operarios, para obter uma cadeira no Congresso, esquecem hoje os serviços de hontem, e apenas perguntam ás collectividades, quando lhes solicitam os seus prestimos, se ellas podem pagar esses serviços. Depois de lamentar assim o modo por que tem sido explorada a boa fé da classe operaria e a ingenuidade das directorias dos syndicatos e das associações operarias, continúa, demonstrando as torturas que têm soffrido todos os operarios, que se acham sem trabalho e sem pão e que não podem por mais tempo supportar as necessidades da vida, vendo os seus lares cercados pela miseria, pela enfermidade e pela fome, sem o menor recurso para minorar essa afflictiva situação, deante da indifferença do governo pela sorte dos operarios.

Justificada assim, em linguagem vibrante, a grande reunião de hontem, justificação que despertou geraes applausos, seguiram-se com a palavra muitos outros oradores, que pronunciaram discursos flammejantes de indignação, pelas extorsões de que de ha muito está sendo victima a classe. Todos os oradores concordaram com a convocação de um grande *meeting*, na praça publica, com o comparecimento de todos os syndicatos e associações operarias, de modo que a classe operaria em massa possa fazer sentir ao governo que o operariado não pode mais viver deante das difficuldades que se lhes offerece diariamente, para que essa situação desesperadora seja afinal modificada.

Durante a reunião, ficou accentuada a indifferença do commercio pela sorte dos operarios, porque augmenta sempre e sempre o preço das suas mercadorias. A sua ameaça de fechar as portas, não encerra o seu desespero de causa pelo excesso dos impostos; encerra apenas um pretexto para continuar a difficultar a vida das classes humildes, productoras e operarias.

A classe operaria — foi dito então — não pode appellar para o commercio, porque appellaria em vão, mas tambem não tem receio que feche as suas portas, porque o governo saberia então providenciar para evitar a fome na cidade, a vergonha, o saque.

Outro assumpto abordado foi o referente á exportação de generos e de carne congelada. Essa mercadoria, que é exportada por infimo preço, apezar de ser de superior qualidade, é vendida neste mercado em condições vergonhosas: a exposta á venda é a de peor qualidade, magra, repellente e por preços exorbitantes que não se justificam deante do preço da exportação. A occasião é de energia: o operariado, que representa uma grande parte do povo, precisa agir, com calma é certo, mas de modo a conseguir que o governo se resolva a fazer alguma coisa em favor dos que contribuem para a riqueza da nação, com o seu trabalho, intelligencia e patriotismo.

E de todos os pontos da sala partiram applausos e acclamações:

— Chega de humilhações! E' preciso agir e reclamar, o operario tambem precisa viver. Abaixo a carestia!

Foi no meio deste enthusiasmo, que surgiu uma proposta para ser destacada uma commissão, afim de ir ao Cattete, falar ao presidente da Republica, e dizer-lhe que não era mais necessario o sacrificio do povo, em virtude da declaração publica do ministro da Fazenda, de já estar depositado pelo governo, na nossa delegacia em Londres, os recursos precisos para a satisfação dos nossos compromissos no estrangeiro.

Esta proposta despertou grande discussão, sendo afinal rejeitada.

Os trabalhos foram encerrados, depois das 5 horas da tarde, com a approvação de ser realizada pela Federação Operaria, um grande *meeting* de protesto, em que seja votada uma moção exprimindo o que a classe operaria deseja do governo, esperando ser attendida, como satisfação aos grandes sacrificios feitos até ao presente, para salvar a dignidade da patria.

AS NOVAS VIATURAS DO EXERCITO

Um instantaneo colhido durante as experiencias

Começaram hontem as experiencias das novas viaturas, feitas expressamente para o serviço do nosso Exercito no Arsenal de Guerra desta capital, sob a fiscalização do coronel Achilles Pederneiras, director daquelle estabelecimento militar. Os typos das novas viaturas são quatro, sendo uma, de quatro rodas, para o transporte de munição de infantaria; uma, de duas rodas para o mesmo serviço; uma para transporte de feridos, tambem de duas rodas, e uma de quatro rodas, para munição de artilharia.

Foram feitas hontem as provas de capacidade e velocidade; hoje serão feitas as de resistencia e amanhã e depois as provas finaes e simultaneas de todos esses factores, sendo a zona dessa experiencia a comprehendida entre o Rio, Barra do Pirahy, Santa Cruz e Sepetiba.

O novo typo de viaturas, que attende absolutamente ás exigencias do serviço a que se destina, foi planejado pela commissão especial para esse fim nomeada pelo governo, e presidida pelo coronel Cypriano Ferreira.

O INFERNO VERDE

Ha no Amazonas um serviço organizado para matança de indios!

MANÁOS, 29 de dezembro de 1916. — A matança dos indios, habitantes ás margens do Xapury, já se está tornando uma "coisa natural" e áquelles a quem incumbe protegel-os e amparal-os não são dados os recursos para isso. Ha uma inspectoria subordinada ao serviço de Protecção aos Indios e Localização de Trabalhadores Nacionaes, para o Estado e o Territorio do Acre, e os recursos de que ella dispõe são tão escassos que não póde preencher os fins a que se destina. E, por isso, os indios estão entregues á sanha dos potentados que além de lhes roubarem as terras, lhes arrancam a vida. No Tarauacá, onde existem cerca de 2.000 indios, têm se dado, ultimamente, factos gravissimos entre seringueiros e selvicolas, havendo até um serviço organizado de exterminio desses pobres, a bala. A firma commercial de Belém do Pará e de Manáos, Nicolaus & C., possuidora de grandes seringaes naquelle rio e seus affluentes, mantém uma turma de trinta homens muito bem armados, que se occupam unica e exclusivamente de matar os indios. E, sómente, porque os selvicolas procuram expulsar os seringueiros invasores de suas terras.

No Rio Branco, os indios soffrem toda a sorte de perseguições, movidas pelo homem "civilizado". No entanto, elles, que habitam os sopés das serras, ali fazem as suas plantações com grande resultado, apezar das innumeras difficuldades e embaraços que têm de superar. A população indigena daquellas plagas calcula-se em dez mil, dividida em muitas tribus, entre ellas a Mucuxys, a Upixanas, a Jaricunas, e Ingarigós que são maiores.

Talvez que o governo federal ignore esse crime innominavel e nesta incerteza que escrevo estas linhas, na certeza de que sejam tomadas promptas e energicas medidas, tendentes a reprimir a "campanha heroica dos homens civilizados".

AVISO

Os bondes que estacionam na rua CHILE, em frente ao Hotel Avenida e Comp.ª Jardim Botanico, passam, quer na ida ou na volta, pela CASA LEITÃO — Largo de Santa Rita.

OS LADRÕES SACRILEGOS

Roubou a egreja de Vassouras

Tendo recebido um officio do subdelegado de Vassouras, o dr. Abelardo Luz, delegado do 23º districto officiou no sentido de ser procurado o larapio Antenor Silva, residente á travessa Amalia, na estação de Ricardo Albuquerque.

Esse individuo, na noite de 13 do corrente para 14, foi á matriz daquella cidade e de lá roubou avultado numero de objectos de valor.

Até agora nem sequer uma pista foi descoberta.

Beber HANSEATICA é uma delicia!

O "BERTEO" FLUCTUA

Foi salva parte da carga

Madrid, 14 (A. A.) — Communicam de Alicante que, depois de arduos esforços, se conseguiu pôr a fluctuar o vapor "Berteo", salvando-se uma parte da carga que transportava.

NO 1º REGIMENTO DE ARTILHERIA

Instrucções para o serviço interno dos conductores

Acabam de ser organizadas no 1º regimento de artilheria montada, do commando do coronel Innocencio de Barros e Vasconcellos, as "instrucções para o serviço interno dos conductores", de que cogita o regulamento dessa arma.

Posto que se achem já regulamentados os deveres dos conductores e tratadores pelo R. I. S. I. C., não existiam claramente averbadas nos regulamentos essas obrigações e responsabilidades dos mesmos conductores, no tocante aos cavallos e partes do arreiamento confiadas á sua guarda. Nesse documento, que tem inteiramente o merito de systematizar essas disposições e destacal-as, facilitando consideravelmente aos soldados ver de relance e guardar os seus deveres a cumprir no que diz respeito ao cavallo (limpeza, conservação nas baias, distribuição da forragem aos mesmos), e quanto ao arreiamento por elles utilizado nas respectivas baias.

Para o serviço interno de uma bateria, que, além da parte technica, affecta directamente aos seus officiaes, ha ainda a disciplinar, que absorve as energias dos mesmos. Todos os serviços de deveres devem estar expressos com clareza, em textos breves, para ordem e boa marcha dos trabalhos.

Essa tarefa sobe, portanto, de vulto e recommenda bem o seu autor, o capitão João Soter da Silveira, que se não poupou a sacrificios na obtenção de lograr distincto para a bateria de seu commando, pondo em contribuição toda a capacidade profissional de seus subalternos, com a sua cooperação intelligente e proveitosa.

Charutos REGENTE de Poock fracos e saborosos

Os ladrões carregaram até o revólver

Na casa da rua Aguiar n. 60, hontem, pela madrugada, dormiam os moradores a somno solto, profundissimamente.

Ao que parece, os ladrões adivinharam, porque invadiram o lar do auxiliar da Inspectoria de Vehiculos Eloy Oliveira Carneiro e apanharam uma cigarreira de prata com as iniciaes E. C. e datada de 1—12—910, e alguns ternos de roupa.

Mas, não satisfeitos com a presa obtida, audaciosamente retiraram da cabeceira do leito do dono da casa, que se achava deitado, um revólver nickelado, de cabo de madreperola.

O auxiliar da policia, verificando o roubo, foi queixar-se ao delegado do 17º districto policial.

Beber HANSEATICA é uma delicia!

UMA COMMEMORAÇÃO ESPIRITA

O anniversario do Grupo Amor e Caridade, do Juiz de Fóra

A Confederação Espirita do Brasil, designou a commissão de delegados da directoria, srs. João Monteiro Nunes, Francisco de Assis Pereira da Silva e professor Angeli Torteroli, para representar a Sociedade nas festas commemorativas do 2º anniversario do Grupo "A Regeneradora" na cidade de Juiz de Fóra, nos dias 20 e 21 do corrente.

Seguirá desta capital para o Estado de Minas Geraes o delegado professor Angeli Torteroli, afim de realizar conferencias e offertar ao Grupo Fé e Caridade 30 volumes de livros religiosos, destinados ás creanças po-

UM CASO ESCANDALOSO

DE QUEIXOSO A CULPADO

A proposito da noticia que hontem inserimos, sob a mesma epigraphe, fomos procurados pelo dr. Oswaldo Marques Pinto, que nos expoz os factos delictuosos que lhe imputam, do modo como passamos a narrar:

O dr. Oswaldo Marques Pinto se tornou devedor do sr. João Xavier, da importancia de dez contos, por duas notas promissorias, uma de seis contos, a vencer em 25 de dezembro findo, e outra de quatro contos, para 30 do mesmo mez, endossada esta pelo dr. Hermano Fleiuss e com o reforço de garantia de varias joias pertencentes ao devedor. Vencida a primeira, não podendo resgatal-a de prompto, por lhe não terem chegado a tempo recursos provenientes da venda de titulos, procurou o dr. Oswaldo o sr. João Xavier e propoz-lhe a reforma. O sr. João Xavier, declarou, então, que sómente consentiria na reforma se fundissem as duas letras em uma só de dez contos, com a condição de ser endossada por Greco & C., commerciantes estabelecidos á rua do Cattete n. 96, ficando assim resgatadas as duas primeiras letras, e que, quanto ás joias, que garantiam a letra de quatro contos, as entregaria ao dr. Oswaldo.

Fechada a operação, o dr. Oswaldo entregou ao sr. João Xavier uma nota promissoria do valor de 10:000$, com o endosso de Greco & C., pagando no acto 500$ de juros (5 °|° ao mez) e, como era de direito, exigindo as duas letras primitivas e as joias. O sr. João Xavier respondeu-lhe que as remetteria de Petropolis, onde reside, ao sr. Jeronymo Silva, á rua Primeiro de Março n. 2 A, onde deveria procural-as.

No dia seguinte, o dr. Oswaldo, em companhia dos srs. Greco & C., dirigiu-se á rua e casa indicadas e ali foi informado que o sr. João Xavier não havia remettido nada de Petropolis. Bastante incommodado, por ter deixado em poder do sr. João Xavier titulos no valor de 20:000$, além das joias, o dr. Oswaldo procurou a intervenção de um advogado, no sentido de rehaver não só as duas letras de 4:000$ e 6:000$, substituidas por uma de 10:000$, como tambem as joias, que o sr. Xavier se compromettera a entregar. Para esse fim o dr. Oswaldo e o seu advogado seguiram para Petropolis e ahi o sr. Xavier lhes disse que já havia remettido as letras e joias ao sr. Rosenwald, e que o dr. Oswaldo as procurasse ali. Aconteceu, porém, que o sr. Rosenwald sómente entregou os dois titulos exigidos e uma carta do sr. Xavier, na qual elle dizia ter resolvido não mais entregar as joias em questão, até o resgate da nova promissoria. Por sua vez, o sr. Ernesto Greco, a pedido do dr. Oswaldo, por duas vezes foi a Petropolis, á procura do sr. Xavier, a quem não poude falar.

A' vista disso, o socio solidario da firma endossante, Francisco Greco, tambem se dirigiu a Petropolis, e o sr. Xavier prometteu vir até esta cidade fazer a entrega das joias.

E' esta a expressão veridica dos factos, concluiu o dr. Oswaldo.

Publicamos abaixo duas cartas para mais esclarecimento do caso.

Eil-as:

"Amigo dr. Oswaldo Marques Pinto. Saudações. — Respondendo sua carta de hontem, cumpre-me declarar o seguinte: que, pela muita confiança que v. s. me merece, pedi ha dois mezes mais ou menos a meu irmão Francisco Greco, que endossasse em seu beneficio uma nota promissoria de 6:000$, em nome da firma Greco & C., da qual é socio solidario, a favor do sr. João Xavier; que vencido este titulo no dia 25 do mez passado, v. s. pediu reforma ao credor e este allegando que o titulo fôra descontado no Banco Commercio e Lavoura, se dirigiu ao mesmo afim de resgatal-o, bem como uma outra de seu aceite endossada pelo dr. Hermann Fleiuss com garantia de varias joias de sua propriedade; que pouco depois regressou João Xavier e propoz a v. s. que sómente reformaria a alludida nota promissoria se fundisse as duas em uma só com o endosso de Greco & C., que relutando eu em pedir a meu irmão este obsequio, João Xavier na minha presença promptificou-se como uma compensação a transferir a firma referida as joias em questão das quaes meu irmão abriu mão, autorizando-me a entregal-as a v. s. em virtude da confiança que nos inspira. Vi quando v. s. entregou a elle João Xavier a nota promissoria de dez contos, dizendo-lhe o mesmo que procurasse as joias e as letras com o sr. Jeronymo Silva, negociante á rua 1º de Março 2; que eu em companhia de v. s. no dia seguinte, fomos á casa commercial do sr. Jeronymo e ahi nos foi informado que Xavier não havia remettido as notas promissorias substituidas e as joias; que sómente quatro ou cinco dias depois e após a ida de v. s. a Petropolis, em companhia do dr. Gama Junior, onde foram se entender com Xavier é que o mesmo enviou a v. s. as letras por intermedio do sr. Rosenvald sem as joias que havia se comprommettido a entregar.

Posso affirmar a bem da verdade que por duas vezes fui a Petropolis fazer sentir a João Xavier o seu procedimento incorrecto e que este se occultou.

Que finalmente vi quando v. s. entregou a elle a quantia de quinhentos mil réis, juros de 5 °|° ao mez sobre a quantia devida. Póde v. s. fazer da presente o uso que lhe convier.

Rio, 14 de janeiro de 1917. — *Ernesto Greco*."

"Illmo. sr. dr. Oswaldo Marques Pinto. — Cordiaes saudações. — Tendo lido, com grande surpresa, nos jornaes de hoje, uma noticia referente a sua pessoa e relativa a uma operação realizada entre v. s. e o sr. João Xavier, vimos pela presente declarar-lhe que v. s. nada fez que adulterasse em absoluto a verdade dos factos, apressamo-nos em dirigir esta a v. s. para affirmar que, quando v. s. reformou uma nota promissoria de Rs. 10:000$, em substituição a duas outras, uma de 6:000$000 e outra de 4:000$000, sendo esta endossada e garantida por diversas joias de sua propriedade, e a favor do referido João Xavier, este, no acto da substituição, digo, fusão das 2 letras, se comprometteu a restituir as mesmas joias, o que não fez até a presente data, não obstante ter v. s. reclamado por varias vezes, não só indo pessoalmente a Petropolis entender-se com o mesmo Xavier, como por intermedio de varios amigos, entre os quaes o abaixo assignado que ali esteve a seu pedido. O elevado conceito que ha longos annos temos de v. s. nos leva a esta espontanea declaração a bem da verdade sacrificada. Póde v. s. fazer desta o uso que lhe convier.

Rio, 14—1—917. — *Greco & C.*"

(A 2807)

CARNAVAL — Perfumador VLAN e lança-perfume RODO, as marcas preferidas. Preços sem competencia. — David & C. — Avenida Rio Branco 102.

NA SAUDE

O tragico encontro de dois valentões

O estivador João Francisco, mais conhecido por "João do Tito", e o Paulo Vieira, vulgo "Paulo Maluco", pertencem, na Saude, ao grupo que sabe fazer frente, rufar na pelle do pessoal arreliento da Favella.

Por dá cá aquella palha, qualquer dos dois malandrões dá o passo da pragmatica, levanta a cabeça, coruscante o olhar, num gesto de alegria intensa e... lá vae navalha, tiro ou facada.

Hontem saia o João Francisco do botequim do Abilio, á rua da Saude 229, quando appareceu o "Paulo Maluco".

Emquanto este sacava da navalha, o João empunhava o punhal.

A "sardinha" foi ver de perto a face do João, num talho enorme, emquanto a lamina do ponteagudo ferro embebia-se no peito do "Maluco".

Compareceu a policia do 11º districto, autuou-os em flagrante, mandou-os a curativos na Assistencia.

O João foi recolhido ao xadrez; o "Maluco" foi parar á Santa Casa.

SÓ NA CASA PORTUGUESE JOE' Rua Assembléa, 40 — é que se encontra manteiga fresca mineira superior: kilo, 3$800.

QUERIAM VIAJAR SEM PASSAGEM

E foram atirados á praia

A estação telegraphica de Cabo Frio communicou hontem á Policia Maritima haver sido encontrados na praia dois individuos de nacionalidade portugueza.

Haviam elles embarcado clandestinamente a bordo do vapor norueguez "Hemick Land", quando atracado no Cáes do Porto, de onde partira ante-hontem.

Descobertos em alto mar, o commandante, depois de censural-os vehementemente, mandou arriar um escaler e lançal-os á terra.

FORMICIDA PASCHOAL — O maior amigo da lavoura; encontra-se em todas as casas de primeira ordem desta capital e de todos os Estados.

EM D. CLARA

Um comicio da Concentração Republicana

Com grande concorrencia, realizou-se hontem o annunciado comicio promovido pela Concentração Republicana de D. Clara.

Junto á séde, á rua da Estação, falaram os srs. tenente Manoel Vieira da Silva, que abriu o comicio, Vianna Ferraz, lavrador no Engenho de Dentro, tenente Eduardo Magalhães, Francisco Antonio Corrêa, presidente da Associação Commercial Suburbana; capitão Eduardo Maia e os tenentes Eduardo Magalhães e Francisco Perapham Fernandes.

AS FINANÇAS DA PARAHYBA

A conta corrente do Estado com o Banco do Brasil

Parahyba, 14 (A. A.) — O governo do Estado recolheu á agencia do Banco do Brasil, daqui, mais a quantia de 200:000$000, perfazendo um total de 800:000$000 o dinheiro ali depositado em conta-corrente com o Estado, ficando ainda depositada no Thesouro estadual a importancia de 50:000$000, para as despesas que occorrerem.

Todos os fornecedores do Estado estão pagos até 31 de dezembro findo.

O FOOTBALL INTERNACIONAL

OS URUGUAYOS DERROTAM O "SCRATCH" PAULISTA POR 5 "GOALS" A 1

Vá a gente fazer conjecturas em assumptos de "football". Metta-se alguem a apoiar raciocinio na logicidade dos factos, para fazer previsões sobre essa intrincada materia e, certamente, não precisará de muito tempo para ir bater ás portas do Hospicio.

Vejamos o caso.

Quando o "team" representativo do Dublin F. C., que nos mandaram os nossos amigos de Montevidéo, foi vencido pelo "team" do Paulistano — club campeão de S. Paulo a alegria foi geral e, certamente, não houve quem não atirasse esta concepção decidida:

— "Se os uruguayos perdem da "équipe" de um club, o que lhes não estará reservado quando enfrentarem o "scratch" paulista, esse conjunto poderoso que poz fóra de combate, em tres tempos, por oito "goals" a zero, o "team" do Rio, "team" que, ainda para affirmar o juizo lançado, foi vencido pelos uruguayos pela pequenissima differença de 2 "goals" a 1? O que será do Dublin?"

Quando, hontem, chegaram os telegrammas do vizinho Estado e se pousou os olhos sobre elles, custou-se a acreditar no que se lia. Seria possivel? Os uruguayos haviam derrotado o "scratch" de S. Paulo pelo elevado "score" de 5 "goals" a 1! Irra!

Que tremenda trapalhada é essa historia de "football"!

O Dublin, no Rio, vence o "team" carioca, que é inferior ao paulista, por dois a tanto; chega a S. Paulo, liquida o paulista, que é muito superior ao carioca, por 5 a tanto...

E, nós, que estavamos esperançosos de que os nossos irmãos salvassem o "score" nacional; que confiavamos no indiscutivel valor dos seus jogadores!

Resta-nos o ultimo encontro, que será realizado contra o conjunto de brasileiros, amanhã, no campo da Floresta.

Quem se porá, agora, a atirar prognosticos sobre essa disputa?

De qualquer fórma, ficará o resultado brilhante colhido pelo C. A. Paulistano, que, sem o auxilio de jogadores dos demais gremios de S. Paulo — actuando com elementos essencialmente seus — conseguiu derrotar, em estylo admiravel, a "équipe" reforçada que se lhe defrontou.

Felicitemos o valoroso campeão paulista e atiremos-lhe flores, muitas flores, sobre o alvi-rubro pavilhão glorioso, por mais esse feito de gloria, que os seus valorosos lutadores souberam accrescentar á fama que o rodeia.

* * *

S. Paulo, 14 (A. A.) — 5 horas e 43 minutos — Acaba de terminar o "match" entre uruguayos e brasileiros, com o "score" total de: uruguayos, 5 "goals"; brasileiros, 1 "goal".

Mandaremos pormenores.

MOVEIS A PRESTAÇÕES
S. JOSE' 72
M. GOMES DE ANDRADE

AGGREDIDA A SOCOS

A policia registra a queixa e abre inquerito

Sem que se saiba o motivo, ou talvez mesmo sem motivo algum, foi hontem aggredida a socos a mulher de nome Anna Dutisuga, residente á rua Leal.

Seu aggressor, que é tambem um conhecido seu antigo, chama-se José Silva. José deu na mulhersinha uma porção de sócos e essa guarda como mysterio o motivo de tal aggressão, e a vizinhança tem por isso dado tratos á bola e á lingua tambem.

Foi levada queixa á policia do 20º districto, que abriu inquerito e fez medicar Anna, que ficou bastante contundida, e anda á procura do aggressor, que fugiu.

COM A PREFEITURA

A estrada do Rio da Prata do Cabuçu' precisa de concertos

A estrada do Rio da Prata do Cabuçu, que serve a extensa zona de Campo Grande e Rio da Prata, está intransitavel, devido ao seu pessimo estado de conservação. Os moradores pedem-nos chamemos a attenção das autoridades municipaes, afim de mandarem concertar a referida estrada.

AS LINHAS DE TIRO

Os exames de hontem, no quartel-general do Exercito

Realizaram-se hontem, no quartel-general, as novas provas de habilitação para candidatos á caderneta de reservista do Exercito, tendo as provas começado ás 11 horas da manhã, em presença do tenente-coronel Carlos Cavalcanti de Albuquerque, chefe do estado-maior da 5ª região militar e 3ª divisão do Exercito, e dos membros das duas commissões examinadoras, respectivamente presididas pelos capitães Arthur Americo Cantalice e Francisco Conrado do Couto.

A turma de atiradores que ia ser submettida a exame foi apresentada pelo instructor do tiro n. 7, iniciando-se o exame pela parte pratica de infanteria, ficando a theorica reservada para a segunda parte das provas.

A's 4 horas da tarde estavam concluidos os exames, sendo apurados os grãos de arguições theoricas, da parte pratica e dos boletins de tiro, foi proclamado o seguinte resultado:

Approvados: com distincção, Gabriel Ferraz Rego; plenamente, Octavio Gratacos de Andrade, Romeu Manoel Gianotti, Alceu Soares de Rezende, Theophilo Bezerra Cascão, Joaquim Lopes Ribeiro Junior, Henrique Blanqui Pereira Nunes, Antonio Sá de Miranda Faria, Julio Alves de Souza, Antonio Muniz Filho, Henrique Amaral e Roberto Leone Pollo; simplesmente, João Marinho Junior, Waldemar da Silveira Carvalho, Ary Koerner de Castro Vianna, Wenceslão Hilmar Gerard, José Ildefonso de Rezende Alvim, Francisco Mariano Monteiro da Silva, José da Silva Simões Filho, Clovis Mario Lisboa de Oliveira, Carlos Pinto Lima, Silvino Duarte da Silva, João de Paula Ferreira, Jayme da Cruz Vieira, José Fernandes Ribeiro, Manoel Rosa Soares Junior, João Lagalhard, Manoel Moreira Pinto Junior, José Valle Lopes, Hermilio Corrêa de Sá e Benevides, Antonio Fernandes, Augusto Fernandes de Araujo Filho, Nestor Martins Fernandes, Francisco Leoncio de Mello, Estevão Marques de Andrade, Euripedes Theophilo de Serpa, Angelo Nicola, Alexandre Amaral, Adalberto de Vasconcellos, Alcides Lourenço Ribeiro da Costa, Edgard Verissimo de Sá, Eduardo de Souza Cypriano, Eugenio Mendes, José Gomes da Silva, Antonio Luiz Gonçalves, Laurentino de Oliveira Azambuja, Armando Albernaz, Abelardo Lopes, Arphilo Pereira da Fonseca, Durval Senna Francici, Valentim Petry, Antonio Moreira da Cunha e Aristeu Lopes da Silva Moraes.

O atirador Gabriel Ferraz do Rego, approvado com distincção, foi voluntario do exercito francez, tendo combatido sob as ordens do generalissimo Joffre na batalha do Marne, em que foi ferido.

Domingo proximo será realizado o exame para a 5ª turma do tiro n. 7, composta de 100 atiradores.

ALFAIATARIA DO POVO — Uruguayana, 2 — Enxovaes para casamentos, a preços reduzidos.

NOS CORREIOS DA PARAHYBA

O desfalque dado pelo agente Aurelio Tasso

Parahyba, 14 (A. A.) — Parece averiguado que o desfalque dado pelo agente postal Aurelio Tasso attinge a dez contos de réis, já tendo o administrador dos Correios requerido ao delegado fiscal a prisão daquelle funccionario, que acaba de ser recolhido á cadeia publica.

O professor Miguel Pereira, em goso de ferias, recommenda a seus clientes de consultorio, Rosario 140, o seu amigo e collega Dr. Aristides de Mello. (J 1694)

EM MADUREIRA

O nome deu-lhe azar...

"Grão de Bico" é o appellido de um desordeiro aposentado, que é bastante conhecido em D. Clara — Francisco José de Almeida.

Hontem pela manhã, na estação, achava-se "Grão de Bico" a perambular, quando lhe appareceu o soldado n. 58 da 3ª companhia do 3º batalhão da Brigada Policial, que, ao vêl-o por ali, depois de lhe haver dado uns trancos, lhe deu voz de prisão e se dispunha mesmo a leval-o.

"Grão de Bico" não concordou com aquillo, que lhe pareceu uma incrivel violencia, e, rememorando os seus velhos tempos de actividade na malandragem, apresentou-se disposto a resistir. Mas acontece que o soldado não estava pelos autos, e, armando-se com o seu sabre, deu uma tremenda sova no infeliz ex-desordeiro, que, depois de haver sido medicado na Assistencia, ainda foi, para cumulo dos seus peccados, mettido no xadrez.

Na delegacia foi aberto inquerito.

"Grão de Bico (abre nuncio!) é azarado... Tambem, com um tal vulgo...

EM S. GONÇALO

UM CONFLICTO DE QUE SAEM DUAS PESSOAS FERIDAS A BALA

Houve ante-hontem um baile no Club dos Cartolas, em Neves de São Gonçalo, e parece que as bebidas correram por lá abundantemente, pois pela madrugada de hontem as bebedeiras eram aos montes. Dessa generalização do "pifão" nasceu a desordem e começou a haver bordoeira grossa, tiros, o diabo...

No fim da chinfrinada verificou-se que dois dos belligerantes estavam feridos por bala. Eram elles o marinheiro nacional Mario Pery de 26 annos, pardo, solteiro, que fôra alvejado pelo creoulo Candido Lourenço, recebendo um ferimento no antebraço esquerdo; e o proprio Candido Lourenço, que tambem recebeu um ferimento por bala na metade esquerda da região thoraxica, sem saber quem o feriu.

A policia local mandou medicar os dois feridos no Hospital São João Baptista, e prendeu para averiguações, indigitados como autores do ferimento de Candido, os irmãos Aristoteles e Alherbal Macedo, abrindo inquerito sobre o caso.

TORRE DE BELÉM — C. Dias, 1 — Enxovaes para luto, preços reduzidos.

OBJECTO PERDIDO

Acha-se em nossa redacção, á disposição de sua dona, uma bolsa de mão encontrada num bonde de Ipanema.

Politica sanguinaria

Um chefe politico de Santo Amaro assassinado por um adversario

S. Paulo, 14 (A. A.) — Devido á decisão do Tribunal de Justiça reconhecendo validas as eleições de Santo Amaro, realizadas pelas mesas opposicionistas do partido chefiado pelo senador Herculano de Freitas, os elementos pertencentes á situação decaida ficaram irritadissimos.

Devendo empossar-se amanhã os novos vereadores, vendo perigar seu emprego, o actual secretario da Municipalidade, sr. Horacio Andrade, hoje, pela manhã, assassinou a tiros de revólver o coronel Carlos Schmidt, vereador eleito e indigitado presidente da Camara de Santo Amaro.

O facto, logo que foi espalhado, causou geral consternação, provocando indignação o gesto de Andrade, maximé por ser o coronel Carlos Schmidt muito estimado naquelle logar e pertencente a uma tradicional familia, cheia de serviços prestados áquelle municipio.

O delegado de policia, dr. Mascarenhas Neves, que estava de serviço na Central, informado pelo telephone pelo escrivão de Santo Amaro, immediatamente partiu para o local, acompanhado do medico legista.

NA RAMPA DO MERCADO VELHO

Num accesso de loucura atirou-se ao mar

Parecendo enlouquecido, appareceu hontem na rampa do Mercado Velho um individuo que despertou a attenção de quantos por ali se achavam, e que, nervosamente, gesticulava.

Inesperadamente, o homem atirou-se ao mar.

Correram a salval-o e após esforços foi elle trazido para terra, removido para a Assistencia e dahi para a Santa Casa de Misericordia.

A policia verificou ser elle Daniel Luiz Gomes de Abreu, portuguez, de 50 annos, casado, empregado no commercio e residente á rua da Luz n. 11, no Rio Comprido.

QUEM SE METTE COM CREANÇAS...

Uma turca aggredida por um bando de garotos

A turca Maria Abrahão, moradora á avenida Sete de Setembro, na Villa Proletaria, e ali estabelecida com armarinho, estava hontem pela manhã á porta de seu pequeno estabelecimento, quando appareceu um grupo de garotos chefiado por "Caboclinho", um terrivel pequeno da vizinhança. Os meninos começaram a dizer chufas, e a turca, enfurecendo-se, disse uma porção de desaforos e ameaçou os menores, dando isso como resultado ser ella attingida por uma pedra, que lhe atirou um dos menores.

Maria Abrahão ficou ferida no nariz, tendo deitado muito sangue.

EM TERRA NOSSA

AVE MARIAS...

Estrada fóra, dos montes e dos casaes, mal rompe a madrugada acinzentada ainda da escuridão da noite, vêm vindo com os seus fatos domingueiros os ranchos alegres para o mercado.

Vêm ás compras á villa, ao encontro dos namorados, ás *falas* para os negocios, como para uma festa que se renova todos os domingos, como a unica distracção a toda uma semana de trabalho pesado e fatigante.

Ao longe, em vibrações alegres que o ar fresco da manhã espalha pelas montanhas e pelos pinhaes, cantam os sinos para a missa das almas.

Apressam o andar os grupos que vêm estrada fóra falando e rindo. Param os toques dos harmoniuns e dos realejos que ajudaram a caminhada longa. Querem todos começar o dia pela missa d'Alva, para que os sinos lá da Villa os estão chamando. Enche-se a egreja escura ainda, onde brilham como estrellas as velas do Altar-Mór.

Sobre as pedras humidas da praça, ajoelham e rezam, com os chapellinhos pretos nas mãos postas em grande devoção, as mulheres que naquelle enorme apertão de povo não couberam na Egreja. A's Ave Marias, quando o sol já vem vindo do castello sobre a casaria branca, um murmurio cadenciado e lento de oração passa pelo ar claro e sereno.

Lindo dia de sol, desse sol tão nosso e tão quente, que illumina de ondas de luz as aguas ensivernadas dos regatos, espalhando prata nas oliveiras cinzentas, espalhando oiro nas folhas murchas dos choupos, avivando de tons quentes os lenços vermelhos das raparigas...

Lindo dia de sol, para mais ainda alegrar todo este quadro de vida, animação, e movimento em que os lenços de côres vivas põem manchas cantantes de alegria, entre as saias de nombros de castorina escura, e os domingueiros fatos de estamenha!...

Fala-se, ri-se, discutem-se preços! Em volta das barracas dos tendeiros, e dos mostradores do chão, ha cobiças nos olhos das raparigas para os baldes bordados a fios, os requifes para as blusas, as fitas de seda estreitinhas...

Regateiam-se tempos infinitos os rodapés de crochet e os travesseiros, as oleographias em quadros para os que pensam em casar breve...

Vendem-se tremoços, maçãs, milho, trigo, nozes, merendeiras de trigo branco e de farinha, tudo que seja necessario ou mimoso para aquellas vidas simples, aquellas almas sinceras e boas onde não entraram os requintes da civilização!

Passam as raparigas airosas no seu porte na faina de compras, de escolherem o seu arranjo, pensando bem no que lhes faz conta levarem para toda uma semana em que não podem comprar mais.

Tentam-nas as mobilias de pinho muito brancas, mesas e arcas, cheirando ainda aos mattos das charnecas e aos pinheiros cortados de fresco. Tentam-nas as louças de Coimbra com grandes flores pintadas, as almotolias vidradas de verde, e as formas tão artisticamente modeladas por esculptores inconscientes, levados decerto por tendencias ancestraes, a dar aos *barris* as fórmas de bilhas arabes, aos ... a elegancia grega, e ás *cantaras* de ir á fonte, as formas airosas das amphoras orientaes, com que as mulheres da Biblia iam buscar agua aos poços dos Prophetas!

Fala-se de namoros, fazem-se negocios, ajustam-se as compras de foros ou fazendas, fecham-se os contratos para os *gados de meias*.

O sol cáe agora a pino sobre o povo, que se agita num insofrido burburinho de conversas e cantigas...

O sino da egreja da praça bate compassado as doze badaladas do meio-dia. Param negocios, conversas, vendas e compras. Homens e mulheres, de chapeu nas mãos, elevam as almas simples ao Creador e dão as graças do Meio-Dia. Faz-se um silencio impressionante de tragedia antiga, e é bem esse silencio em que passam os anjos, abençoando na sua passagem a sinceridade e a crença desta gente boa...

A' ultima badalada retomam-se as conversas que ficaram suspensas da primeira, e de novo, os negocios, as vendas, as compras, e os namoros vão continuando.

Alegra-se o grande casarão de pedra escura e grades de ferro onde foi o celleiro do marquez. Enchem-se as grandes janellas gradeadas, de cordões feitos pelos presos, de bolsinhas de lã para enfeites das raparigas, e ficam-se longo tempo de conversa encostadas ás grades, as raparigas que vieram falar aos namorados que ali estão presos, quasi sempre por questões nas regas.

Vae-se inclinando o sol para lá dos montes. Vae-se despovoando o mercado...

Pela estrada outra vez, seguem os mesmos grupos, mas cantando os seus cantares, alegrando-se pelo caminho nas vendas por onde passam, carregados os jumentos com as compras, e acompanhados pelos toques alegres dos harmoniuns e dos realejos. Ao longe, muito longe, chega o som dos sinos da villa nas Ave-Marias da tarde; e, os mesmos sinos que de manhã, na hora d'Alva, e na hora do Meio-Dia, se resam, resam nesta hora entre todas bemdita de suavidade e de doçura, a hora em que o sol agonisa em esplendores avermelhados de oiro destorcido, e em que a noite clara para sobre as tristezas da terra!

Pombal (Portugal), 1916.

Magdalena de MARTEL.

PROF. COELHO E SOUZA — Especialista em pontes (bridges) e dentaduras sugadoras; propõe-se a resolver os casos difficeis. Ouvidor 152. (A 3241)

NO ENCANTADO

Uma mulher morre repentinamente

A policia do 20° districto foi avisada de que uma mulher havia fallecido repentinamente. Para o local seguiu um representante da autoridade de serviço, que pôde verificar o que havia e constatar a verdade da informação.

Tratava-se de Silvina Simões, portugueza e residente á rua Bella de São João n. 120. Essa mulher desde ha tempos vinha padecendo, e procurava todos os meios de se restabelecer. Estava já desenganada, quando uma amiga a aconselhou a que fosse consultar um "espirita" de nomeada, residente no Encantado e que dá pelo nome de "Perna de Páo".

Silvina para lá se dirigiu, mas ao chegar bem em frente á casa do curandeiro, teve uma syncope, caiu ao solo e em pouco tempo falleceu, já a infeliz era cadaver.

O seu corpo foi removido com a guia respectiva para o necroterio policial.

O ACCORDO SPORTIVO PAULISTA

Os nossos collegas do "Estado de S. Paulo" commentam o accordo com as seguintes palavras:

"Graças aos esforços do sr. dr. Washington Luis, prefeito municipal, e dos cavalheiros da directoria da Associação Paulista de Sports Athleticos e da Liga Paulista de Football, está terminado, de maneira mais honrosa para ambas as partes, o conflicto que até agora existia entre essas duas instituições e que tanto tem prejudicado o sport nacional.

Como ha dias dissemos, o sr. dr. Washington Luis esteve fortemente empenhado em ver feita a fusão das duas sociedades sportivas. Hontem, aproveitando-se da magnifica opportunidade que se lhe offerecia com a estadia dos uruguayos nesta capital, e auxiliado pelo esforço que demonstraram os nossos hospedes em que se liquidasse a velha divergencia entre a Liga e a Associação, s. ex. providenciou para que alguma coisa de pratico se fizesse nesse sentido. E em tão boa hora o fez, que a fusão das duas importantes instituições já é hoje uma coisa resolvida.

Dando esta noticia aos nossos leitores não podemos deixar de felicitar vivamente os "sportmen" paulistas pela obra meritoria que o sr. dr. Washington Luis e os nossos hospedes acabam de realizar no interesse do football paulista e nacional."

Nós, por nosso lado, felicitamos a Confederação Brasileira de Desportos, que representa o desporto brasileiro, por ver que conseguiu assim, sem violencias, unir as duas forças de S. Paulo, cuja dissenção no terreno do football era de tal importancia que assumira, até bem pouco tempo, os fóros de uma scisão nacional.

Já agora, o Brasil unido vae cuidar calmamente do seu desenvolvimento desportivo, sem distrair mais as suas energias para solucionar discordias internas.

O CAMPEONATO DE WATER-POLO

Os jogos de hontem

A tarde de "water-polo" de hontem correu um tanto fria, devido á pouca importancia dos partidas annunciadas. O resultado das provas levadas a effeito foi o seguinte:

Guanabara versus *Internacional* — Primeiros "teams" — Vencedor: Guanabara, por 5 "goals" a 2.

Juiz: Henrique Morize.

Boqueirão versus *Gragoatá* — Segundos "teams" — Vencedor: Gragoatá por 3 X 2.

O Gragoatá entregou os pontos da partida dos primeiros "teams".

Juiz: Leite Ribeiro.

Natação versus *Icarahy* — Segundos "teams" — Vencedor: Icarahy, por 4 "goals" a 3.

Nos primeiros "teams" o Icarahy entregou os pontos.

Juiz: Paula e Silva.

A VIDA EM VIDROS

RHUM CREOSOTADO
— DE —
Ernesto Souza
Com Iodo, Glycerina e Hypophosphitos de Cal e Sodio.
BRONCHITES, Asthma, Tuberculose pulmonar, Rachitismo
TONICO PODEROSO
GRANADO & C.-1.° de Março, 14

Em vista do officio da directoria da Casa da Moeda, scientificando que, na contagem das estampilhas e cintas do imposto de consumo, na importancia de 22:899$075, devolvidas pela collectoria de rendas federaes de Campos, foi verificada uma differença, para menos, de 66$600, correspondente a 88 cintas para ..., o director da Receita Publica determinou ao respectivo collector que se debite pela referida importancia.

NO MUNDO DOS "AGUIAS"...

Um "assalto" para inglez ver

Desde ante-hontem, Joaquim Fernandes Ramos, um grande gondego, foi ter á delegacia do 20° districto, e queixenu-se ás autoridades de que os ladrões lhe haviam assaltado a casa de sua residencia, á rua Guineza n. 24, na estação do Encantado.

Ouvindo a queixa, as autoridades promotteram as classicas providencias, e, dentro em breve, pondo-se a campo, puderam saber que Ramos era um finorio de marca, que simulava aquelle assalto, para que, noticiado o caso pela imprensa, fosse elle alvo da compaixão dos seus innumeraveis credores.

Hontem, quando o homemzinho se lembrou de correr á delegacia e perguntar ao commissario de serviço por que não déra noticia do seu caso á imprensa, ouviu uma tremenda reprehensão da autoridade, e por pouco não foi mettido no xadrez.

Volta hoje ao exercicio de seu cargo na 4ª pretoria civel, o sr. Benjamin de Andrade Figueira, que se achava interinamente como escrivão na 1ª pretoria.

A vaga de praticante de 2ª classe existente na Administração dos Correios de S. Paulo, deve ser preenchida por um addido, segundo determinação do ministro da Viação.

A VIDA DE COIMBRA

A caminho da sua Couraça de Lisboa, Vicente Arnoso ia revolvendo as saudosas cinzas da sua vida de Coimbra:

— Viviamos juntos todas as horas do dia, durante annos, para uns cinco, para um treze. Quando eu ficava reprovado, o que succedia quasi sempre, escrevia a meu pae: "*Não se afflija, meu pae! Isto ha de ir, é uma questão de tempo.*" E foi. Formei-me em 1907, por protesto. Se não fosse a greve, não me appeteceria formar. O Eugenio de Castro teve nesse dia o maior desgosto de toda a sua vida! Dizia-me elle na Estação Velha: "*Vicente! Coimbra para mim acabou!*" E acabou para elle, ainda mais do que para o Gayo, de quem já meu pae dizia: "*Este Manuel Gayo faz-me confusão: é de todos os cidades, contemporaneo de todas as gerações.*"

— Que edade tem o Manuel Gayo?

— Não se sabe, filho! Sei eu que quando eu vim para Coimbra, para casa do padre Martins, já o Gayo tinha tido condiscipulos, contemporaneos, amigos. Depois, não foi meu discipulo, mas foi meu companheiro de Coimbra.

— E quantos annos tinhas tu quando vieste para Coimbra?

— Um petiz. Fui para casa do padre Martins, um santo, a quem fiz a maior partida da minha vida de estudante. Um dia peguei no capéllo e nas condecorações do padre Martins e fugi pela janella. E fomos, o Pad'Zé e eu, por toda Coimbra á procura de uma pessoa a quem enfiar o capéllo. E sabes tu quem nós condecorámos e a quem puzemos o capéllo do padre Martins?

— A' Marrafa...?

— Ao Cassianinho!... Fomos julgados em processo academico. Era promotor o Abel d'Andrade. Riu-se, e foi o que nos salvou. Santo padre Martins!... O desgosto que eu lhe dei, arrastando o seu capéllo pela Coimbra noctivaga. Mas que queres, nós não pensavamos em politica, como a mocidade de hoje. O que queriamos era divertir-nos. Viviamos com o Alexandre Braga e o Augusto Gil e não nos lembravamos se elles eram republicanos. Havia alegria, bom humor. A Academia não seria mais nada, mas era alegre. Todos se conheciam e todos se falavam. As aulas de Direito nesse tempo eram diarias. Todas as manhãs se juntavam nas geraes 500 ou 600 estudantes, que curtiam as mesmas colicas, tinham a mesma casa de prego, e o mesmo credo philosophico: divertirem-se. O ponto forçado de concentração nas geraes, a camaradagem das aulas, a vida de *republica*, o theatro Academico, eram os laços da solidariedade academica. Nas *republicas*, sobretudo á mesa, é que se estreitavam as amizades. Ali se demolia a Universidade, se autopsiavam os lentes, se desmontavam os systemas e se depunham os tyrannos. Depois tornavamos pôl-os no throno. Não davam nada no prego!...

— E hoje?

— Hoje, com os cursos livres, como onde, quando queres tu que elles conheçam, ao menos, que elles se encontrem? Os estudantes de hoje não se conhecem, e tratam-se por vossa excellencia. Queres ver outra differença? No meu tempo, a installação de um estudante era isto: um catre de ferro, uma mesa de pinho, uma garrafa para a vela, uma bacia de rosto e uma cadeira. Isto tinha quem tinha. Que eu cá, dormi sete annos no chão. A minha mobilia e a minha roupa estava toda no prego. A mãe do Manoel Gayo diz'a-lhe assim uma vez: "*E o Vicente já terá mais agazalhos?*" um dia meu pae annunciou por telegramma a sua vinda a Coimbra. Fui ter com o Cassianinho: *Cassianinho! estou perdido! Vem-ahi o meu pae; se se lembra de ir á Couraça encontra a casa vasia.*" Dahi a pouco, o Cassianinho voltou, a tranquillizar-me: "*Está tudo arranjado. A minha mãe empresta os moveis, mas o que não tem é quem t'os leve.*" E fomos eu, o pad'Zé e o Sebastião Niza carregar a mobilia, de noite. No dia seguinte qual não foi o meu desgosto quando o meu pae, entrando na Couraça, olha para a minha casa, que eu imaginava estar um palacio e com gosto, e me diz: "*O que eu noto é que tens isto muito mal posto!...*" Fiquei desolado. Hoje, ha estudante que tem guarda-fato de porta de espelho, e que tem a pouca vergonha de dormir em cama! Um estudante, filho!

Dobravamos para a Congosta, nomeada por Couraça de Lisboa.

— Já te mostrei a *Torre de Anto*, ali a SubRipas, onde viveu o Antonio Nobre, e que elle immortalizou nos *Males d'Anto*. Ahi tens agora a casa da poetisa Amelia Jenny.

— Qual?

— Aquella casa de esquina. E' a esquina da travessa da Couraça. Vês aquella casa de varanda?

— Vejo.

— Pois era ali que vivia a Jenny, a poetisa do Mondego. E havemos de ver, na travessa de S. Pedro, a mansarda do Pad'Zé e do Fausto Guedes, o poeta d'amor, da Academia, e do Augusto Gil, na rua de S. João. Olha a casa do pobre Antonio Fogaça, tão querido do seu tempo! Agora apresento-te a minha casa. Eis-te no 43, da rua Couraça. Aquella unica arvore é que dava no quintalejo o nome de avenida das Accacias.

Um estudante assomou á janella, desconfiado. E Vicente Arnoso desabafou:

— A minha vontade era entrar, subir lá acima e pôr no meio da rua os profanadores.

O estudante recolheu-se.

Uma vozinha triste, como um crepusculo, chamou:

— Adeus, meu padrinho!

— O' rapariga! — (*respondeu Vicente Arnoso. E voltando-se para mim*): — E' a minha afilhada, a filha da Candidinha. Estás linda!

— Lembra-se do que me prometteu?

— O que foi?

— Que quando eu me casasse seria o meu padrinho...

— E dahi?

— Dahi... é occasião.

— Pois vou, sim, vou ser o teu padrinho de casamento. Quando quizeres avisa que eu venho a Coimbra.

Dos janellos, de portinhas pequeninas, como de guarda-joias, lindas cabecinhas crespas, olhos de velludo, cabeças grisalhas, testas com rugas, assomavam. E outras tantas vozes, rythmicas e dulçurosas, saudavam:

— O' sr. doutor Vicente!

— O' sr. Vicente Pindella!

— Adeus vizinhas!

E explicou:

— São as minhas vizinhas, as filhas da Ricardina, da Couraça. (*E para as raparigas*): como vocês me reconhecem?

— Está o mesmo! — diz uma.

— Está melhor! — affirma outra. Até parece que engordou. Andava a cair da boca aos céus!...

E continuámos a ascenção do calvario. Quatro ou cinco casas acima, Vicente Arnoso indicou:

— A casa do Crespo e do Penha! — (*E, apontando para a direita, quasi em frente, uma casa com uma linda cruz construida no substractum da muralha*):

— A casa do Hylario.

Logo acima, ao dobrar para a antiga rua da Trindade, uma rapariga de olhos de mel, o cabello negro, em bandós crespos, ondulados naturalmente, vestida á tricana, parou enleada:

— Adeus, Maria Thereza!

— Adeus, sr. doutor Vicente!

A tricana, traçando o chaile, foi á sua vida:

— Ali morava a Domitilia — *indicou Vicente*. A estudante mais respeitada e mais querida da Academia. Falava a todos. Mas nós podiamos estar nas das brincadeiras, em se ouvindo: *Vem ahi a Domitilia*, tudo se calava. E todos tinham relogio inglez. E' ali naquelle o caminho da rua da Trindade.

Um marceneiro correra á rua, a abraçar o sr. Vicente Pindella.

— E' ali moraram o Annibal Soares e o João de Almeida, heróe dos Demonios. Ali, naquella casa da minha ... — *mostrou Vicente Arnoso, depois de encerrado pelo braço do policia* ...

— *disse Vicente Arnoso apontando*.

E, depois de uma evocatoria fumaça dos seus cigarros que cheiram a herva cidreira, Vicente Arnoso rememorou:

— Esse Annibal assistiu uma vez a eu levar uma coça, com a mais indignante indifferença. Em Tentugal estava a representar uma companhia de variedades, muito arrebentada. Fomos offerecer-nos para tomar parte no espectaculo; o Annibal Soares, o João Maria Santiago, e eu. O Annibal teimou que tinha uma vocação para a musica, e quiz ir reger a orchestra. Eu fui cantar. E estava a cantar, caracterizado de suissas, e uma espada de cartão em punho, quando entra pelo palco a dentro um actor da companhia á bordoada ao João Santiago, que tinha quebrado um espelho num camarim. Quando vi o João Santiago aggredido, atirei uma chanfalhada á cabeça do comico. O chanfalho era de cartão, não lhe fez nenhum damno. O comico mandou-me uma bofetada que me enfiou pelo buraco do ponto abaixo. E o Annibal, indifferente áquella sangrenta batalha, commandou: "*Tremulo na orchestra!*" E continuou a reger, até que teve tambem de fugir comnosco á chuva de pedradas com que toda a companhia nos expulsou de Tentugal.

Chegavamos ao Castello. Duas tricanas a quem a gordura e os annos ainda não haviam de todo desfigurado a linha esbelta e ondulosa do tronco, e a quem as lagrimas não tinham de todo apagado a viveza do velludo dos olhos, gritaram do alto da calçada:

— O sr. dr. Vicente!...

— O' Dôres!...

Passámos ao largo da Feira.

— Ali estive eu preso por conspirador — *disse Vicente Arnoso apontando o governo civil* — E o chefe da esquadra que me prendeu, e que me tinha levado preso varias vezes quando estudante, por fazer barulho de noite, por diabruras e parvoíces, voltou-se para mim e disse assim: — "*O' sr. dr. Vicente! quem me havia de dizer que eu o havia de prender por este crime!...*"

Joaquim LEITÃO.

TRINOZ
— DE —
Ernesto Souza
NOZ DE KOLA — MELISSA — NOZ DE KOMBÉ — GERVÃO — NOZ MOSCADA — ANIZ
Inappetencia,
Máo Halito, Más Digestões,
Dôres de Cabeça,
Figado Augmentado,
Urinas Turvas,
Palpitações do Coração.
TONICO DO SYSTEMA NERVOSO
GRANADO & C.-1.° de Março, 14

A importação de assucar na Argentina

Buenos Aires, 14 (A. A.) — Fracassou outra vez a licitação aberta para importação de assucar do exterior, por não haver a firma Aboad & C. apresentado fiadores idoneos, como exigiam as condições para as propostas.

Em vista disso, vae ser feita nova licitação, desta vez mais rigorosa.

Por decreto da pasta do Interior foi naturalizado brasileiro Tanfik Hassad David, natural dos Estados Unidos da America do Norte e residente no Estado de S. Paulo.

Animaes argentinos vendidos para a Europa

Buenos Aires, 14 (A. A.) — Importantes pedidos aqui recebidos para remessa de mulas e cavallos para a Europa vieram animar um pouco os circulos exportadores, por isso que no anno findo a exportação de cavallos foi inferior á de 1915, e isso devido, principalmente á falta de transportes e a carestia dos fretes.

Os maiores compradores foram a Inglaterra e a França, pelas commissões que sustentam aqui, comprando para os respectivos exercitos.

AVISO

PHARMACIA E DROGARIA GRANADO — FUNDADA EM 1870

Granado & C., droguistas, pharmaceuticos e fabricantes, estabelecidos á rua Primeiro de Março ns. 14, 16 e 18, com Filial á rua Visconde Rio Branco n. 31, Laboratorio Chimico-Pharmaceutico, á rua do Senado n. 48, desta cidade, e deposito dos seus productos á rua Onze de Agosto n. 35, S. Paulo, participam a esta praça, ás do interior e exterior, que mais nenhum estabelecimento ou filial mantêm nesta capital, ou em outro qualquer logar, nada tendo de commum com a sua firma, outras parecidas que existem, especialmente no seu ramo de negocio. Fazem publico esta declaração no sentido de evitar, o mais possivel, os enganos e equivocos que têm havido.

Rio, de Janeiro, 12 de Janeiro de 1917.

ULTIMAS NOTICIAS

A GUERRA

A imprensa suissa e a resposta dos alliados

Paris, 14 (A. H.) — Toda a imprensa suissa se está occupando da nota dos Alliados em resposta á do presidente Wilson, sobre as possibilidades de paz.

O "Journal de Geneve" diz que o presidente Wilson prestou um grande serviço á Entente, enviando a sua nota aos belligerantes. Toda a Europa se mostrava impressionada ao ver que a Entente havia recusado as offertas de paz teutonicas. Agora, porém, apparece evidente que a Allemanha manifestou desejos de paz, sem divulgar as condições em que a faria, ao passo que a Entente explicou claramente as suas condições. O mundo aguarda agora a resposta da Allemanha.

"La Suisse" diz que a resposta dos Alliados ao presidente Wilson illumina o mundo como a celebre estatua offerecida pela França aos Estados Unidos.

"La Revue", de Lausanne, diz que o acto do presidente Wilson, embora prematuro, teve um bom effeito, — o de offerecer aos Alliados um pretexto para explicarem ao mundo os motivos por que continuam em guerra.

O communicado francez das 15 horas

Paris, 14 (A. H.) — Communicado das 15 horas:

"Ao sul do Somme e na margem direita do Mosa, alguma actividade da artilheria de parte a parte.

A noite decorreu calma no resto da linha de frente."

Aeroplanos italianos em Trieste

Roma, 14 (A. H.) — Uma nota da Agencia Stefani, publicada hoje, diz:

"Na noite de 11 do corrente os nossos hydroplanos lançaram varias bombas, cujos effeitos destruidores foram verificados, sobre o bairro de Prosecco, em Trieste, bem como sobre varias installações militares inimigas, na mesma cidade. Depois disso, regressaram, sem que nada houvessem soffrido.

Na mesma noite, dois hydroplanos inimigos tentaram sem resultado uma incursão em Grado e Cervignano. O avião inimigo "K. 301", attingido pelas nossas baterias, foi obrigado a aterrar, sendo nessa occasião feitos prisioneiros os aviadores que o tripulavam."

Na frente belga

Havre, 14 — (A. H.) — Communicado do estado-maior:

"Na frente belga, além de alguma actividade de artilheria na direcção de Het-Sas, nada houve de importante a assignalar durante o dia de hoje."

Na frente do Trentino

Roma, 14 — (A. H.) — O communicado do generalissimo Cadorna, desta tarde, annuncia que na frente do Trentino houve certa actividade de artilheria de parte a parte. As baterias italianas attingiram as posições inimigas, impedindo os intensos movimentos de tropas na rectaguarda das linhas austriacas e destruindo as bases das baterias inimigas.

Nos Alpes Julianos, houve acções de artilheria, muito limitadas em razão do máo tempo que, entretanto, não impediu a habitual e efficaz actividade das nossas patrulhas.

A actividade britannica no Ancre

Paris, 14 (A. H.) — O "Petit Parisien", commentando a actividade ingleza á margem do Ancre, diz que ella é um novo exemplo do espirito offensivo e determinado das tropas inglezas, as quaes, desde Ypres até o Somme, fatigam incessantemente o inimigo, multiplicando os seus combates locaes, fazendo "raids" continuos e nos pontos onde são menos esperados. Os inglezes, continúa o mesmo jornal, innovaram a guerra offensiva continua em toda a sua frente, que, mantendo o inimigo em constante estado de alarma, impede-o de tomar o mais leve repouso, esgota-o e causa-lhe um malestar que não tem tregua.

O communicado francez das 23

Paris, 14 — (A. H.) — Communicado das 23 horas:

"Durante o dia houve o habitual canhoneio ao sul do Somme e na região de Verdun. Diversos reconhecimentos inimigos ao sul de Bery-au-Bac foram repellidos com perdas para o inimigo.

Um aeroplano allemão foi obrigado a aterrar nas nossas linhas, perto de Pont-a-Mousson. Os seus tripulantes foram feitos prisioneiros."

Denuncia de tratados italianos

Roma, 14 (A. A.) — O orgão official annuncia hoje que, por intermedio das respectivas representações diplomaticas, o governo annunciou ao Japão, á Rumania, á Russia, á Servia, á Hespanha e á Suissa, haver tomado disposições para a denuncia dos tratados de commercio que a Italia tem com aquellas nações.

Esses tratados cessarão de estar em vigor em 31 de dezembro do corrente anno.

Um desmentido do Almirantado Inglez

Londres, 14 (A. A.) — O Almirantado, passando em revista as noticias espalhadas pelos allemães sobre proezas de seus submarinos nos mares, contesta a que diz que um desses barcos poz a pique com torpedo, em frente ao porto de Cherbourg, um transporte de guerra alliado, que na occasião passava por ali, em companhia de outros.

Essa noticia não tem o menor fundamento, apezar do inimigo procurar approximal-a da verdade, narrando minucias de uma peripecia fantastica.

Quarenta veleiros turcos a pique

Londres, 14 (A. A.) — Está officialmente confirmada a noticia que hontem circulou em telegramma vindo de Petrogrado que um "destroyer", pertencente á marinha de guerra russa, numa excursão que fez no Mar Negro, poz a pique, nas costas da Anatolia, quarenta veleiros turcos que se dirigiam para Constantinopla.

Muitos foram os tripulantes desses barcos que pereceram afogados, apezar dos esforços feitos para salval-os.

A perda do "Regina Margheritta"

Roma, 14 (A. A.) — Toda a imprensa daqui lamenta a perda do bello couraçado italiano "Regina Margheritta", que foi a pique em frente a Valona, por haver batido numa mina.

Até agora não se sabe ainda os nomes exactos dos tripulantes salvos, havendo grande anciedade.

A nota que a respeito publicou o Ministerio da Marinha nenhuma outra minucia traz além das transmittidas.

Ha quem affirme que o desastre foi devido a uma lamentavel imprudencia do commandante, insistindo em atravessar aquelle perigoso campo minado, apezar de estar o mesmo devidamente assignalado.

Disturbios em Gratz

Londres, 14 (A. A.) — Communicações indirectas aqui recebidas de Berlim, annunciam que em Gratz houve sérias desordens, provocadas pela escassez de viveres e diminuição das rações concedidas pelo governo local.

A população em massa accorreu ás ruas aos gritos de "Temos fome", "Abaixo o governo", "Queremos a paz", assaltando as casas de negocios existentes, muitas das quaes ficaram completamente damnificadas.

A policia, intervindo, foi impotente para subjugar o impeto popular, chegando a travar-se mesmo luta entre o povo e os pretorianos.

Muitas mulheres e velhos saíram feridos, continuando a cidade agitada.

Segundo as mesmas communicações, em outros pontos da Allemanha houve identicas manifestações, quasi todas ellas sangrentas.

A agencia dos correios de Quintino Bocayuva visitada pelos ladrões

Entregues como estão os suburbios á sanha dos ladrões e a toda a sorte de individuos perniciosos, não é de estranhar que os assaltos ali se reproduzam por uma forma assombrosa, dando que fazer á policia, que não tem força maior sobre seus jurisdicionados, e que tem sido de uma bondade espantosa para com toda a sorte de malandros.

Esse caso da agencia de correios de Quintino Bocayuva é mais uma prova de um tal abandono da parte da policia. Felizmente, porém, o caso não chegou a ter a grande importancia annunciada.

A agente do correio daquella estação, tendo ido á casa de uns parentes seus, fechou o edificio e saiu.

De volta do passeio, o que se deu ás 11 horas da noite, foi verdadeiramente grande a surpresa que experimentou a mulhersinha, dando então o alarma. Sua surpresa ainda foi maior quando notou que dentro da agencia havia gente.

Com o alarma veiu uma patrulha de cavallaria, que andava rondando o local, e tambem compareceu o fisca da guarda nocturna, Soares de Souza. Os ladrões puzeram-se em fuga, pelo quintal, logo que notaram haverem sido descobertos.

Numa busca que foi dada rapidamente por diversos locaes da casa assaltada, foi descoberta no quintal uma trouxa, que continha quatro saias pretas, um paletot de creança e varios objectos.

Tambem o cofre da agencia havia sido arrombado, mas os meliantes não tiveram tempo de retirar dali coisa alguma, pois que nesse momento é que foram assustados com o alarma dado pela agente.

Na delegacia do 23° districto está aberto inquerito.

Corridas em S. Paulo

Buckless levanta o grande premio "Antonio Prado", derrotando Salpicon

S. Paulo, 14 (A. A.) — Realizaram-se hoje, com bastante concorrencia, as corridas do Jockey-Club Paulistano, no prado da Mooca.

O resultado dos pareos é o seguinte:

1° pareo — Isabeau e Aero — Poules simples, 45$; duplas, 113$200. Tempo, 85".

2° pareo — Diamante e Hiruba — Poules simples, 16$600; duplas, 26$000. Tempo, 104".

3° pareo — Wolwey e Barcelona — Poules simples, 18$00; duplas, 23$000. Tempo, 110".

4° pareo — Marne e Florise — Poules simples, 98$800; duplas, 143$400. Tempo, 103" 1|2.

5° pareo — Bority e Imagé — Poules simples, 82$400; duplas, 70$000. Tempo, 107".

6° pareo — Buckless e Salpicon — Poules simples, 81$600; duplas, 95$800. Tempo, 160".

7° pareo — Michelena e Castella — Poules simples, 21$400; duplas, 29$200. Tempo, 112".

O movimento geral da casa de poules foi de 37:645$000.

A raia esteve pesada.

Desfalque em uma agencia postal

Parahyba, 14 (A. A.) — Após o balanço hontem havido na agencia postal de Varadouro, foi verificado um alcance de 10:057$390, tendo o delegado fiscal intimado o agente Aurelio Tasso, recolhido á cadeia publica, a entrar, dentro de 60 dias, com a importancia desviada, sob pena de ser convertida em judiciaria a sua actual prisão administrativa.

Trianon
HOJE HOJE
ás 8 e ás 9 3|4
2 Interessantes 2 Espectaculos
ESTRÉA do CHANG-YONG-KONG
magico chinez
Ultimos dias de SASSETA ROSALES e GUGLIELMI
os artistas preferidos do publico
Novas projecções pelo ROSALES
e novos typos pelos GUGLIELMI
Amanhã — Terça-feira
— ESTRÉA —
do afamado
FREGOLINI
no seu vastissimo repertorio de comedias e zarzuela
PREÇOS
Camarotes e frizas.. 10$000
Fauteuils e balcões. 2$000

Eleições na provincia argentina de San Juan

Buenos Aires, 14 — (A. A.) — Realizam-se hoje, em toda a Provincia de San Juan, as eleições para renovação do Poder Legislativo provincial.

Ha perspectivas de um grande movimento eleitoral, apezar de não comparecer ás urnas o Partido Radical, que allegou para isso o facto de não se achar a Provincia em condições eleitoraes.

Entretanto, segundo melhores informações, o principal motivo é a certeza da derrota que lhe espera, em consequencia da actual lei eleitoral de Saenz Pena, lei pela qual os partidos situacionistas nunca têm vantagens, sendo estas exclusivamente do povo, quasi sempre infenso ás situações.

Buenos Aires, 14 — (A. A.) — O Senado Federal, a requerimento do senador Angel Rojas, que, como se sabe, renunciou a governança da Provincia de San Juan para se eleger senador, vae interpellar, no proximo sabbado, o dr. Ramon Gomez, ministro do interior, sobre os motivos em que se firmou o governo para enviar tropas para aquella provincia, por occasião das ultimas eleições para renovação do Poder Executivo.

O senador sanjuanino acha perfeitamente inutil aquelle envio de tropas, não só inutil como perigoso, por isso que nada houve nem se prenunciava de anormal. As eleições correram em perfeita calma até o resultado final, que deu ganho de causa ao sr. Amador Isasa.

As eleições federaes no Uruguay

Montevidéo, 14 — (A. A.) — A' hora em que telegrapho começam a chegar os primeiros resultados do grande pleito que se feriu hoje em todo o paiz para a renovação total da Camara Federal de Deputados e metade do Senado.

Como se sabe, essas eleições são de muito grande importancia, pois dellas muito dependerá o proximo pleito presidencial da Republica.

Grande é o movimento que se observa em toda a parte, dando os jornaes successivas edições, bastante informativas do que vae succedendo.

O governo decretou todas as providencias que julgou necessarias, afim de garantir a ordem publica, não permittindo a sua alteração. Aliás, não ha, felizmente, até agora nenhuma noticia que venha destoar, correndo tudo na melhor ordem.

O partido "colorado" compareceu ás urnas amparado por todas as forças vivas do paiz, apoiando os candidatos das chapas situacionistas.

Victima de um bonde

Em frente ao Collegio Militar, á rua S. Francisco Xavier, foi atropelado por um electrico, linha do Andarahy, o nacional Joaquim José Monteiro, que recebeu ferimentos pelo corpo.

O motorneiro culpado, evadiu-se e o ferido foi medicar-se no posto da Assistencia.

DISCUSSÃO E FACADA

No "Botequim do Juca", na estrada do Sapé, Matheus Monteiro, brasileiro, pardo, de 34 annos de edade, casado, pedreiro e residente no largo do Cattete teve a infelicidade de se ver envolvido numa discussão com um individuo que responde ao vulgo de "Caneco".

A discussão foi acalorada e quasi terminou mal.

Terminado, porém, o incidente, Matheus, deixando passar alguns momentos, foi embora, com destino á sua casa. Já ia elle alguma coisa longe, quando nas suas pegadas saiu o desordeiro Manoel Gaspar, que resolveu vingar "Caneco" dos desaforos recebidos.

Assim, avançando para Matheus, o aggressor, que estava armado de uma faca, deu-lhe dois golpes profundos nas costas.

Depois de praticado o crime o aggressor fugiu e está sendo procurado pela policia do 23° districto.

O aggredido foi medicado na Assistencia e removido para a Santa Casa, em estado muito grave.

O encontro dos "scratchs" uruguayos e paulistas

S. Paulo, 14, (A. A.) — No *ground* da Floresta, encontraram-se hoje, pela segunda vez, os *scratchs* uruguayo e paulista, este formado por jogadores da Associação Paulista de Sports Athleticos.

O *team* uruguayo é o mesmo, sendo o seguinte o da Associação: Casemiro, Orlando, Carlito, Italo, Rubens, Lagreca, Formiga, Nazareth, Friedenreich, Mac-Lean e Hopkins.

No primeiro *half-time* o resultado verificado foi de — uruguayos, 1 *goal*; paulistas, o *goals*.

O azar perseguia o *team* brasileiro, não o abandonando no segundo meio tempo, que depois de lances sensacionaes terminava ás 17 e 43 minutos, com o seguinte *score* total: uruguayos, 5 *goals*; paulistas, o *goals*.

A assistencia dessa vez foi ainda maior que a da vez passada, sendo calculada em 15.000 pessoas, no minimo, que ovacionaram constantemente os valorosos *players* da braçadeira azul e branco.

S. Paulo, 14 (A. A.) — O *match* de football de hoje, começou ás 16 horas e 13 minutos. O primeiro ataque do *scratch* paulista foi feito por Friedeireich, que shootou *in goal*, mas defendido por um dos *backs* uruguayos, o jogo continuou com superioridade dos uruguayos. A's 16 horas e 28 minutos, Orlando, atacando, fez um *corner*, resultando dahi o primeiro *goal* dos uruguayos, o qual foi feito por Bertola e o *half time* terminou com esse resultado.

No segundo tempo os uruguayos desenvolveram mais o jogo, levando visivel vantagem sobre o *scratch* paulistano. Assim fizeram successivamente tres *goals*, todos conquistados por Romano. Após renhido jogo, o *scratch* paulista conseguiu marcar o seu unico *goal*. Eram 17 horas e 25 minutos e o seu auctor foi Freidenreich. Cinco minutos mais tarde os uruguayos conquistaram o ultimo *goal*, sendo ainda Romano o marcar.

A enorme assistencia fez calorosa acclamação aos vencedores, carregando em triumpho Margarino, o *goal-keeper* uruguayo.

O "raid" aereo do commante Protogenes

S. João da Barra, 14, (A. A.) — O commandante Protogenes, que se acha aqui, telegraphou ao prefeito de Campos, dizendo chegar amanhã áquella cidade, partindo daqui em hydroaeroplano.

POR QUESTÕES ANTIGAS ESFAQUEOU O OUTRO

Antonio Bezerra, brasileiro, casado, de 43 annos de edade, pardo, operario e residente em Bento Ribeiro, tinha uma velha questão com Manoel Ferreira, vulgo "Ferreirinha", portuguez, residente á Estrada de Santa Isabel n. 46.

Hontem, encontraram-se os dois na estação acima, e "Ferreirinha" que é rancoroso e vingativo, quiz reviver a antiga questão. Houve entre ambos uma discussão tremenda, que acabou muito mal. "Ferreirinha", depois de uma troca de pesadissimos doestos com o seu velho desaffecto, sacou de uma faca e vibrou-lhe um profundo golpe, prostrando-o por terra banhado em sangue.

Praticada a aggressão, "Ferreirinha" poz-se em fuga. A policia do 23° districto, que soube da occorrencia, anda á sua procura.

Bezerra foi medicado pela Assistencia e em seguida removido para a sua residencia.

NOTICIAS DE PORTUGAL

Lisboa, 14 (A. A.) — Reapparecerá amanhã o jornal "O Liberal", que estava com sua publicação suspensa.

Lisboa, 14 (A. A.) — O ministro do Fomento, dr. Fernandes Costa, esteve hoje em visita ao edificio da Escola Industrial de Coimbra, ha pouco destruida por um violento incendio.

A visita ministerial foi minuciosa, fazendo-se acompanhar na mesma de varios funccionarios daquelle departamento.

Lisboa, 14 (A. A.) — O trem de ferro matou em Santarem o fiscal do governo junto á Companhia de Caminhos de Ferro, quando este, imprudentemente, tentava atravessar a linha, justamente na occasião em que o comboio por ali passava em regular velocidade.

O facto causou geral consternação aqui.

A cheia do Parahyba

Campos, 14 (A. A.) — As aguas do rio Parahyba continuam a ter o mesmo nivel.

O calor excessivo que tem feito pronuncia tempestade á tarde.

O "superavit" chileno

Santiago, 14 (A. A.) — Os jornaes, dando balanço do exercicio passado, rejubilam com o "superavit" verificado, calculando que o de 1917, de accordo com os calculos feitos sobre os orçamentos, será superior áquelle.

Com o referido "superavit" pensa o governo saldar os compromissos assumidos pelas administrações anteriores, compromissos aliás já bastante accumulados.

Remessa de ouro para a Argentina

Buenos Aires, 14 (A. A.) — Telegrammas aqui recebidos de Nova York dão noticia da partida dali do vapor "Saga", pertencente á Companhia Commercial Sul-Americana de Navegação, trazendo uma importante remessa de ouro para os cofres do Thesouro Nacional.

Tal remessa, feita pelos banqueiros norte-americanos, representa parte de compromissos por estes assumidos para com os banqueiros nacionaes.

THEATROS & CINEMAS

CARTAZ DO DIA

Theatros

RECREIO — "Amor e carnaval" (opereta). A's 7 3|4 e 9 3|4.

REPUBLICA — "Rigoletto" (opera). A's 8 3|4.

S. JOSÉ — "Ordem e Progresso" (revista). A's 8 3|4 e 10 1|2.

TRIANON — Attracções e variedades. A's 8 e 9 3|4.

Cinemas

AVENIDA — "Os abysmos da vida" (drama); "O roubo do testamento" (drama).

CINE-PALAIS — "Guarany" (drama).

IDEAL — "O dragão" (drama); "Mancha de familia" (drama); uma chistosa comedia da D'Luxo.

IRIS — "S. A. o Principe Henrique" (drama); "Na sombra da noite" (drama); "A escolha de Julia" (comedia).

MAISON MODERNE — "O busto vivo" (comedia); "A magua do jogador" (drama).

ODEON — "Carmen" (drama).

PARIS — "O poder soberano" (drama); "Film Jornal" (do natural).

PARISIENSE — "O poder soberano" (drama).

PATHÉ — "O exercito inglez em França" (do natural); "O diadema roubado" (drama).

RECLAMOS

Theatros

O espectaculo de hoje, da companhia lyrica Rotoli-Billoro tem um grande attractivo — o da estréa do baritono De Franceschi.

Nessa récita, que promette deixar, no espirito de todos os que a ella assistirem, as mais indeleveis recordações, será cantada a deliciosa opera de Verdi — *Rigoletto*.

❀

A' companhia Brandão Sobrinho, que com tanto agrado estreou no Recreio, ainda hoje dará nas duas sessões da noite, a excellente opereta-revista — *Amor e carnaval*.

A interessante peça, que tão applaudida tem sido, tem o mais correcto desempenho, por parte daquella *troupe*.

❀

Mais um surprehendente programma, repleto de novidades, com os mais attrahentes numeros, organizou para hoje a empresa J. R. Staffa.

O Trianon, que tão procurado tem sido pela nossa *élite*, deve, pois, apanhar mais uma enchente.

❀

Ainda figura hoje, no cartaz do S. José, a graciosa e attrahente revista — *Ordem e Progresso*, que o nosso publico continua a animar com a sua protecção e os seus applausos.

Cinemas

Nos "chics" salões do Odeon, será hoje exhibido um film d'arte, que assignalará um monumental successo na historia da cinematographia entre nós. E' elle "Carmen", ou, melhor dito, a reproducção detalhada do romance de Merimée, que inspirou Bizet, na partitura divina. E para que nada se perdesse do detalhe, a empresa, aliás italiana, levou os seus artistas a Sevilha, onde se desenrola todo o drama, inclusive a imponente corrida de touros, na grande praça daquella cidade. Como artistas principaes, traz mlle. Margarida Sylva, mulher elegante e de sentimentos profundos, encarnados com verdade no papel daquella "mulher leviana, anjo e demonio", que o poeta cantou, e André Habay, que o nosso publico já conhece muito, por vel-o trabalhar sempre com Lyda Borelli, faz o d. José, o amante apaixonado e ciumento, sendo certo que ninguem o poderia fazer como elle. "Carmen" terá uma orchestra especial, augmentada com muitos professores.

❀

Um film de maior actualidade, um film altamente sensacional é o que hoje começa a offerecer aos seus "habitués", o luxuoso Pathé. A fita que hoje correrá no ecran daquelle cinema, é a reproducção dos mais emocionantes episodios do grande exercito inglez em operações em França. Os films, apanhados do natural pelo arrojo de um destemido operador, têm sua exhibição autorisada pelo governo inglez. Completará o programma o drama de scenas vigorosas — "O diadema roubado".

Operando hoje sua habitual mudança de programma, o elegante Cine Palais, vae exhibir um film de assumpto nacional, dos mais grandiosos e sorprehendentes. Referimo-nos ao "Guarany", maravilhoso trabalho inspirado na popular obra de José de Alencar. Grande amigo do Brasil, que visitara como actor, desde 1907, com a grande Eleonora Duse, e depois, successivamente, com Tina de Lorenzo, em 1912, e com Alberto Capozzi, em 1915, Victorio Capellaro, o interprete talentoso de Pery, apaixonou-se pelas bellezas da terra, que tão alto falavam ao seu coração de artista, e decidiu ligar-se ao torrão brasileiro por um vinculo que concretizasse a sympathia e amizade que tinha pelo Brasil.

Foi esse sentimento affectuoso que suggeriu a idéa de tomar o "Guarany" por thema da bella adaptação cinematographica á qual agora assistimos, interpretado por artistas de nomeada e com scenarios adequados á acção da peça. Uma orchestra, consideravelmente augmentada, tocará os principaes trechos da opera do nosso immortal Carlos Gomes.

❀

Os assiduos frequentadores do confortavel Avenida, terão hoje momentos de indizivel prazer, assistindo a uma das sessões do novo programma que ali se estréa. Desse cartaz, que é magistral e extraordinario, sobresáe a tragedia de amor — "Os abysmos da vida", peça de empolgante enredo, com episodios mais electrisantes, que muito enternecem e commovem o espectador. Seguir-se-á o maravilhoso drama — "O roubo do testamento", de lances, os mais sensacionaes.

HESPERIA
GHIONI
Alberto Collo
HOJE em PODER SOBERANO!
Lêde o grande annuncio do
PARISIENSE

Mais um programma magestoso, que fará época, um programma que, certamente, não poderá ser por todos apreciado, durante os quatro dias da praxe, vae ter hoje sua "première" no bello Parisiense. Esse programma consta de um film em cuja interpretação estão reunidos os afamados artistas Hesperia, Diana d'Amore, Alberto Collo, Ghione, Ignacio Lupi e Alfonso Cassini, o que por si só garantiria o exito mais estupendo do nosso programma, se não houvesse, ainda, para assegural-o, o vigor do arrebatador — "O poder soberano", em oito portentosos actos, de scenas tempestuosas, com um deslumbrante luxo de montagem. E' um trabalho cinematographico que vale por um espectaculo da mais intensa emoção.

❀

O Idéal, o conhecido cinema da rua da Carioca, estréa hoje um deslumbrante programma, constituido por films os mais admiraveis e sensacionaes. São elles: "O dragão", vigoroso e empolgante drama, em seis formidaveis actos, de entrecho encantador, em 6 pujantes actos; "Mancha de familia", uma "reprise", a pedido, do drama de episodios em extremo commovedor, em 6 vibrantes actos; uma chistosa comedia da D'Luxo.

❀

No popular cinema da empresa Couto Pereira, o Paris, será hoje exhibido um film que vae na certa fazer uma carreira triumphal. Denomina-se elle — "O poder soberano", constituindo um soberbo drama, em oito potentes actos, de scenas grandiosas, em cujo desempenho disputam a primasia, no conjunto de um trabalho de elevada arte, artistas de renome, como Hesperia, Ghione, Diana d'Amore, Alberto Collo e outros. Além desse electrisante film, que equivale a um programma, "hors ligne", o Paris ainda offerece aos seus "habitués", o ultimo numero do "Film Jornal", com os ultimos acontecimentos da vida carioca.

❀

O Iris muda hoje de cartaz. Isso é o mesmo que affirmar que o reputado cinema vae ter mais alguns dias de successo sem par, pois o programma, que é dos mais attrahentes e seductores, consta de trabalhos de notavel merito artistico, como sejam: — "S. A. o principe Henrique", que ainda hontem encerrou, no Odeon, o cyclo glorioso de sua exhibição, durante uma semana a fio, sempre com enchentes successivas; "Na sombra da noite", lindo e gracioso drama da Universal, que nelle delineou scenas de uma sentimentalidade inexcedivel; "A escolha de Julia", interessante comedia.

E' verdadeiramente um primor artistico, o programma novo que será hoje exhibido, pela primeira vez, no confortavel Cinema Maison Moderne. Consta elle de uma hilariante fita comica "O busto vivo", da fabrica Nestor, e do sensacional drama da vida real, "A magua do jogador", film em 5 longas partes, da fabrica Red Feather. O salão cinematographico da Empresa Paschoal Segreto, terá hoje grande concorrencia.

* * *

Varias

COMPANHIA BRANDÃO SOBRINHO

"A cara d'Elle", é o titulo da peça cuja "première" teremos amanhã, no Recreio, pela companhia Brandão Sobrinho, que hoje dará as ultimas representações da opereta — "Amor e carnaval".

Na peça "A cara d'Elle", Brandão Sobrinho tem um magnifico trabalho.

A companhia está preparando a montagem da revista — "Pr'a berro", emquanto não ficam promptos os scenarios da revista carnavalesca — "E' canja!".

❀

E' CANJA!...

A nova revista de Rego Barros e Luiz Palmeirim, que com este trabalho se apresenta pela primeira vez ao publico do genero, promette grande exito para os seus autores e para o excellente nucleo de artistas que vae represental-a, no Recreio, onde terá a sua *première* ainda este mez, sendo posta em scena com muita riqueza de scenarios e guarda-roupa. A musica é da autoria do maestro Paulino Sacramento, a quem se devem algumas das melhores partituras do genero, não faltando os classicos maxixes, canções, desafios e numeros que, pela graça da letra, se tornarão populares dentro de pouco tempo. No desempenho toma parte toda a companhia, sendo a ensecenação do popularissimo Brandão, que desempenhará um papel de grande comico, expressamente escripto para elle. Os *compères* são "Juca Pancada" e "Alma do diabo", representados por Brandão Sobrinho e Olympio Nogueira. Uma applaudida actriz, ha tempo retirada de scena, fará a sua anceiada reapparição em varios numeros da revista *E' canja!...*, que parece estar destinada a um grande successo.

●

COMPANHIA J. SIQUEIRA

Estreará no dia 21 do corrente a companhia de dramas, comedias e *vaudevilles*, sob a direcção do actor J. Siqueira, no Cine-Theatro Moderno, em Bangú, com o drama em 4 actos *A Mulher Fatal*.

Fazem parte do elenco os artistas J. Henriques, A. Chaves, M. White, Miguelote Vianna, J. Moreira, A. Pereira, M. Silva, P. Dias e as actrizes Ilka Moreira, Adelaide Roxo, Alpedia Ramos e Carmen Naves. Fará egualmente parte da companhia o dr. Ernani Serrano, como conferencista.

❀

A' COMPANHIA CARAMBA, NA BAHIA

S. Salvador, 14. (A. A.) — E' aqui esperada com anciedade a companhia italiana de operetas Caramba, que vem trabalhar no Polytheama, em fevereiro proximo.

MUSICA

Da conhecida casa editora Carlos Wehrs, recebemos duas de suas novas creações, intituladas *Nostalgias*, tango argentino, de autoria do sr. Pablo Mayo, e valsa lenta *Perdão*, do sr. D. C. de Souza.

Ambas terão certamente grande acceitação.

Cinema-Theatro S. José

Empresa Paschoal Segreto

Companhia Nacional, fundada em 4 de julho de 1911 — Direcção scenica do actor Eduardo Vieira — Maestro da orchestra José Nunes.

Hoje — 15 de janeiro — de 1917 — Hoje

3 sessões — 7, 8 3|4 e 10 1|2 — 3 sessões

45ª, 46ª e 47ª representações da magnifica revista do Dr. Avelino de Andrade, musica de Francisca Gonzaga.

ORDEM E PROGRESSO

Brilhante desempenho por toda a companhia

A MAIOR VICTORIA DO THEATRO POPULAR

Os espectaculos começam pela exhibição de "films" cinematographicos.

Amanhã — Festival em homenagem ao meio centenario da revista — ORDEM E PROGRESSO.

Sexta-feira, 19 do corrente, "première" da revista — VOCE E' UM BICHO...

(A 3848)

CINE AVENIDA

A casa de diversões da elite. O que dá leis á grande arte muda

Um novo programma - Dois films á "sensation" da D'LUXO, a grande marca da moda

ABYSMOS DA VIDA

Tres longos actos, "mimados" por artistas de inconfundivel merito.

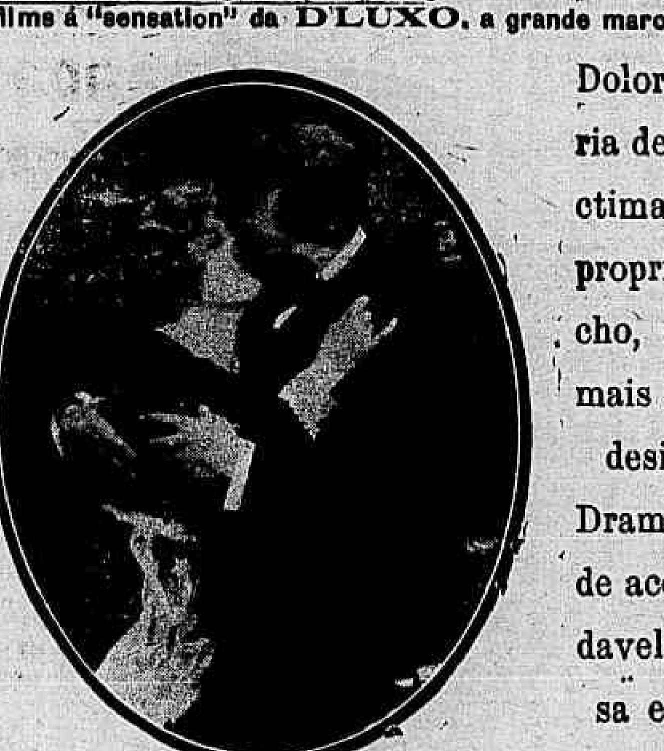

Dolorosa historia de quem, victima do seu proprio capricho, amarga a mais cruel das desillusões. Drama social de acção formidavel, de intensa e terrivel emoção.

E para completar um programma como só a D'Luxo, sabe organizar, o photodrama de mysterio e argucia egualmente sensacional: **O ROUBO DO TESTAMENTO**

Hoje, como amanhã, como sempre, D'Luxo e o Avenida são os arbitros supremos da arte da dôr e do silencio.

Brevemente: «RUTH, A INNOCENTE», «NA BOLSA». Dentro em pouco, inicio da série triumphal — As maiores celebridades no «écran» do Avenida.

Agencia geral dos "films" D'LUXO - S. José, 52. Telephone 5070 Central

Brevemente:

Um film sensacional de exito garantido!

Jimmy Valentine

OU

Os Vinte Milhões de Dollars

Reproducção na téla da grande peça theatral americana que tanto successo causou no Rio de Janeiro.

O mais famoso abridor de cofres

Jimmy Valentine

M.LLE EMILIE SANNOM

VERDADEIRA ARTE E ASTUCIA DE MULHER

Linda e fascinante de uma belleza rara

BREVEMENTE

interpretando a

FILHA DA NOITE

Sensacional drama detective em 5 longos actos e 2,000 metros — Film extra da fabrica DANMARK-FILM.

Ver! Brevemente — O verdadeiro triumpho cinemat graphico.

Propriedade da Empresa Cinematographica Pinfieldi.

Agencia Geral Cinematographica

Alberto Sestini

Venda e locação de Films — 16 — Rua de S. José — 16

Casa Matriz — Rio — Succursaes: S. Paulo — Pernambuco — Porto Alegre

Hoje No Cinema Haddock Lobo **Rêde B**

GRAN-GUIGNOL

Brunne Stelli

Drama em 5 actos

Palavra DE Honra

Pax-Film

Drama em 3 actos

Hoje No Cinema Eden Nictheroy **Rêde A**

GRAN-GUIGNOL

Brunne Stelli

Drama em 5 actos

Uma noite NA fronteira

2 actos da Pax-Film

THEATRO REPUBLICA

EMPRESA OLIVEIRA & C.a

Companhia Lyrica Italiana Rotoli-Billoro, da qual faz parte a notavel soprano ADELINA AGOSTINELLI

HOJE - A'S 8 3|4 - HOJE

Estréa do baritono De Franceschi

A opera em 4 actos de VERDI

RIGOLETTO

PELOS ARTISTAS:

V. Caccioppo, Bosetti, Del-Ry, De Franceschi, Fiore, Fantuzzi, Marchesine.

Preços

Frizas e camarotes	15$000
Fauteuils e balcões	3$000
Cadeiras	2$000
Galerias e geral	1$000

BILHETES A' VENDA NO THEATRO

Em ensaios: — FORÇA DO DESTINO — de G. Verdi.

CINEMA PARIS

50 — Praça Tiradentes — 50

EMPRESA Couto Pereira

HOJE -- GRANDE ACONTECIMENTO ARTISTICO! -- HOJE

Uma verdadeira maravilha da arte cinematographica!

Admiravel conjunto de notaveis artistas do theatro italiano, entre os quaes HESPERIA, DIANA D'AMORE, EMILIO GHIONE, IGNACIO LUPE', ALBERTO COLLO, CASSENE e outros, interpretando a GRANDIOSA PEÇA

O PODER SOBERANO

SUBLIME ENTRECHO DIVIDIDO EM —OITO— EXTENSOS E BELLOS ACTOS, primorosa edição de TIBER-FILM, extrahido do celebre poema-romance TEMPORAL POWER, da famosa escriptora italiana MARIA CARELLI. Assumpto de grande actualidade e interesse, girando em torno de um caso de amor, a prevaricação de um ministro, e a paixão violenta do proprio rei, por uma mulher do povo, que por elle sacrifica a sua vida. Scenas de grande belleza e intensidade dramatica. Montagem de grande apparato e indiscriptivel luxo e grandeza. Figuram neste soberbo trabalho 2.300 pessoas!

Completa o programma:

Film-Jornal — Interessantes reportagens animadas dos ultimos factos occorridos na vida nacional. —AVISO: — Apezar do custo elevadissimo deste programma, a empresa conservará os preços communs do costume. (A 2844)

THEATRO RECREIO

Companhia de operetas, comedias e revistas Brandão Sobrinho

HOJE — — A's 7 3|4 e 9 3|4 — — HOJE

ESPECTACULOS POR SESSÕES

Ultimas representações da primorosa opereta em 3 actos, de grande fantasia

AMOR E CARNAVAL

Brilhantemente desempenhada por Olympio Nogueira, Brandão Sobrinho, Annibal Augusto, José Silveira, Dora Belli, Victoria Tavares e outros.

MISE-EN-SCENE DO ACTOR BRANDÃO O "POPULARISSIMO"

Montagem deslumbrante -- Musica lindissima

Preços: — Frizas e camarotes, 12$000 — Distinctas, 3$000 — Cadeiras de 1ª classe, 2$000 — De 2ª, 1$ — GALERIA E GERAL, $500.

Amanhã: — A's 7 3|4 e 9 3|4 — A deliciosa opereta A CARA D'ELLE.

BREVEMENTE — A revista carnavalesca, de REGO BARROS e LUIZ PALMEIRIM, musica de Paulino de Sacramento—E' CANJA!... (R 2699)

HORARIO DAS ENTRADAS
1 hora — 2.15 — 3.35
5 horas — 6.25 — 7,50
9.10 — 10.30

HOJE

MATINÉE POMPOSA!

CINEMATOGRAPHO PARISIENSE

Exhibições nos dias
15, 16, 17, 18, 19, 20 e 21

HOJE

Soirée real!

DAS SEIS AGUIAS CUJAS AZAS PANDAS

formam o pallio augusto sob o qual se ostentam as imagens pulchras da

ARTE E DA VICTORIA

assistirá hoje o povo carioca aos surtos miraculosos durante as exhibições sensacionaes da mais sumptuosa e artistica peça do theatro romano!

ADVERTENCIA

O excepcional valor desta apparatosa creação exigiu uma descripção cujo brilhante plano occupou **dezeseis** paginas impressas de um folheto in quarto.

Este motivo nos inhibe de dar pelo jornal a narrativa da peça. Acha-se, porém, á disposição do publico o libreto illustrado.

ORCHESTRAÇÃO ESPECIAL

ADAPTADA PELO MESTRE DA EMPRESA

Raymundo Quirino dos Santos

CERCA DE QUARENTA E DOIS CONTOS DE RÉIS custou á Empresa esta edição maravilhosa da TIBER-FILM.

Não obstante, serão mantidos para todas as localidades

OS PREÇOS COMMUNS

O PODER SOBERANO

Drama da vida dos Palacios Reaes extraido do romance TEMPORAL POWER da escriptora italiana MARIA CARELLI

8 ACTOS DE DESLUMBRANTE APPARATO! Vestuarios riquissimos! MOBILIARIO DA "REALE FABRICA DI MOBILI", de ROMA, FORNECEDORA da Casa Real de Italia 8

Chancelleres do Reino, Chefe de policia, banqueiros, financistas, camaristas, conselheiros da Corôa, escudeiros, etc., etc.

DAMAS DE HONOR DA RAINHA

PRINCIPAES PERSONAGENS

O Rei	Ignacio Luppi
Lottys, o idolo do povo, reporter do jornal "A Idéa"	Hesperia
A Rainha	Diana d'Amore
O Principe Herdeiro	Alberto Collo
Thord, redactor do jornal "A Idéa"	Emilio Ghioni
Chanceller do Reino	Alfonso Cassini

Rico, excepcionalmente deslumbrante, é o apparatoso cortejo por occasião da inauguração da Real Academia de Bellas Artes, cuja magnificencia não encontra na linguagem humana termos que bem exprimam o seu encantado maravilhamento!

Ignacio Luppi

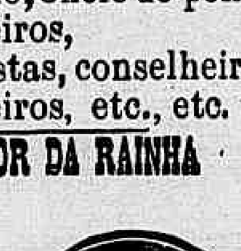

Alberto Collo

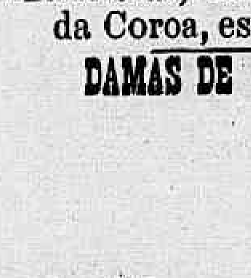

Hesperia

Uma recepção no Palacio Real

Grande recepção de gala no Palacio Real, cerimonia que se reveste de toda a pompa das côrtes faustosas dos antigos reinos, e em que ha o desfile da Guarda Privada, e um apparato de mais de 2.000 pessoas nas vastas galerias armadas em triumpho.

Emilio Ghioni

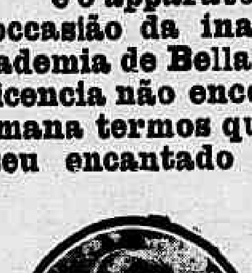

Alfonso Cassini

Diana D'Amore

Apresentação de S. M. a Rainha e do Principe herdeiro

PARTE ORCHESTRAL

ACTO PRIMEIRO

Grande Ouvertura
Intermezzo

ACTO SEGUNDO

Diversa
Marcha de continencia
Grande Walsa

ACTO TERCEIRO

My Mother's Rosary (dansa)
When You're in Louisville (fox-trot)
Serenata caprichosa

ACTO QUARTO

Pot-porry
Gavotte dos amores

Das 7 horas da manhã em diante poderá o publico solicitar no "Parisiense" ou nos escriptorios da Empresa J. R. Staffa, rua Chile, 29, o libreto da descripção da peça, profusamente illustrado.

Entrega ou remessa pelo correio inteiramente gratuitas

NÃO HA AUGMENTO NOS PREÇOS DAS ENTRADAS

PARTE ORCHESTRAL

ACTO QUINTO

Diversa
Marcha I
Marcha II
Melodie Babillage

ACTO SEXTO

Ouvertura forte
In Gondola

ACTO SETIMO

Tête au Village
Lovés Joyce Melody
Amoreuse intermezzo

ACTO OITAVO

Tufão (musica forte)
Melodia
Marcha funebre
Melodia final

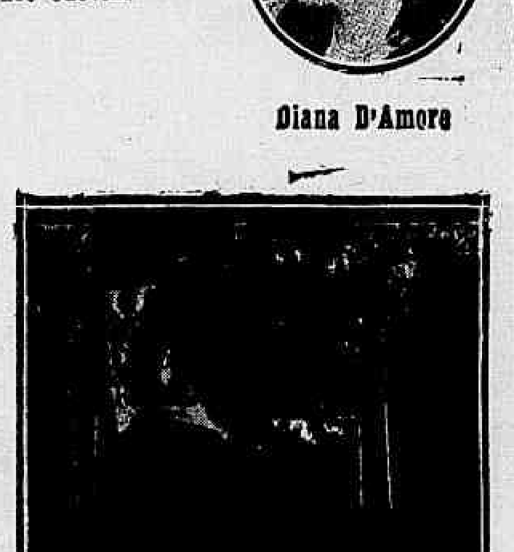

O catafalco da formosa Lottys

Ante peças de tal riqueza e cuja interpretação dependam de notabilidades artisticas como as que trabalham no drama "O PODER SOBERANO", é forçoso confessar que a cinematographia é a unica diversão que depende de milhões para tornar-se apreciavel!

MINAS - RIO - S. PAULO

QUELUZ, 11 — (Do correspondente) — Recebemos sua publicação o "Correio da Semana", de qual é director o coronel José Moura. Jornal bem redigido e noticioso. Agradecidos ficamos pela visita do apreciado semanario e pedimos receitar os nossos votos de feliz existencia.

— Secundando o appello feito pelo "Correio da Semana", pedem-nos que pelo "Correio da Manhã", appellemos para o dr. Vieira Marques, chefe de policia deste Estado, no sentido de obtermos do mesmo mais algumas praças para augmentar o destacamento local, afim de que o dr. Vieira de Almeida Kick, zeloso delegado de policia deste municipio possa proseguir na campanha que vem desenvolvendo contra os vadios, ladrões e criminosos.

— E' digno de applausos o procedimento do presidente da Camara ordenando ao fiscal municipal, fiscalizar a hygiene da cidade. Mas, torna-se necessario que suas ordens sejam obedecidas, o principal pelo cisco.

— Os habitantes desta populosa cidade pedem-nos para intercedermos junto á directoria da Estrada de Ferro Central do Brasil, no sentido de obter que ella mande calçar a travessia que une a cidade ao bairro de Lafayette, no trecho do leito da Estrada.

E' justo o pedido, pois, ainda hoje tivemos occasião de verificar o estado em que fica a dita travessa em dias de chuva: transformada em um verdadeiro pantano.

Com algum dispendio a Estrada poderá satisfazer o desejo, aliás justo [illegible] habitantes desta localidade, uma das que mais concorre para augmento da renda dessa via-ferrea, com a exportação do manganez.

— Passou no dia 8 do corrente o anniversario de d. Maria da Conceição Baeta, esposa do coronel Antonio Lourenço Baeta Neves, fazendeiro no districto desta cidade.

— Estiveram entre nós os srs. João Horta, residente no districto de [illegible]; José Hippolyto de Oliveira, de São José do Carrapicho; Cesar Muller, representante d acreditada Serraria Muller, de Juiz de Fóra, e o sr. [illegible], gerente do escriptorio da South American Swing Machine Co., em Juiz de Fóra. Agradecidos pela visita que fizeram ao "Correio da Manhã", na pessoa [illegible].

— Tem chovido torrencialmente aqui, ha tres dias, estando as estradas e ruas intransitaveis. Felizmente, não ha desastres a lamentar.

— Communica-nos o dr. Carlos de Carvalho, distincto advogado nesta comarca, que transferiu sua residencia para a rua Affonso Penna n. 16.

— Tem estado guardando o leito, bastante doente, o capitão Sylvino José Laurinio, residente em Ouro Preto e que veiu a esta cidade a negocios. Visitamol-o, desejando prompto restabelecimento.

VOLTA GRANDE, 12 — (Do correspondente) — Desde o dia 4 chove copiosamente nesta zona, damnificando, em grande parte, a plantação de cereaes que já estão ressentindo com as grandes enchentes do rio Angu.

Proximo a esta localidade, no kilometro 20, desabou hontem uma grande barreira na linha da Leopoldina. Felizmente, não houve interrupção do trafego dos trens, devido á presteza do engenheiro e encarregados do serviço de desinterrupção, dando passagem ao expresso das 2 horas.

— Completou hontem mais uma primavera d. Agostinha Silva, consorte do major José Desiderio da Silva, digno delegado de policia deste districto.

— Tem estado gravemente enfermo o pequeno [illegible], querido filhinho do sr. [illegible] Valle [illegible].

[illegible]

CONCEIÇÃO DO RIO BRANCO, 12 — (Do correspondente) — Como é sabido, este pequeno districto dispõe já de uma boa lavoura de café, [illegible]

[illegible]

CAMPO BELLO, 11 — (Do correspondente) — [illegible]

[illegible]

POÇOS DE CALDAS, 12 — (Do correspondente) — Acham-se nesta cidade, fazendo conferencias religiosas, os ministros do Culto Evangelico, dr. Elias Escobar, J. Leonel Lopes, Walter Borchers, M. M. Moraes, A. J. Mello e J. C. Reis.

Com uma assistencia numerosa de cavalheiros, senhoras e senhoritas, [illegible] o reverendissimo Walter Borchers fez hontem sobre "Effeito do alcool no organismo", servindo-se, no correr da conferencia, de um apparelho de projecções luminosas [illegible].

A' medida que o brilhante orador falava contra esse terrivel veneno — o alcool — e o mal que elle causa no organismo do homem e [illegible] sua mente, ia mostrando na téla, por meio de projecções luminosas, as desgraças causadas pelas bebidas alcoolicas, o estado horrivel a que ficam reduzidos o coração, o estomago, o figado, os rins, o cerebro, etc., dos individuos que se entregam ao uso desse veneno — o alcool — que faz mais victimas do que a peste, a fome e a guerra.

Se todos os alcoolatras assistissem a esta conferencia tão notavel e de tanta utilidade e vissem todos os quadros exhibidos na téla e meditassem no resultado a que fica reduzido o seu organismo, estou certo, certissimo, que jurariam perante Deus e os homens que nunca mais beberiam uma só gotta de bebida alcoolica e se filiariam immediatamente na Liga Anti-Alcoolica.

Bemdita conferencia.

Oxalá todos os ministros de Deus fizessem como o reverendissimo Walter Borchers, que tão religiosamente e com tanta dedicação evangelica vae cumprindo a sua nobre missão.

— Apezar das chuvas impertinentes que tem caido aqui desde muitos dias, continuam com enthusiasmo os preparativos para a grande festa que se vae realizar no dia 20 do corrente, data da installação da nova comarca de Poços de Caldas.

São esperados aqui, para assistirem ao acto solenne da installação, alem de outros convidados distinctos, o sr. Delfim Moreira, presidente do Estado, e os bispos D. Antonio de Assis, de Guaxupé, e D. Alberto Gonçalves, de Ribeirão Preto.

DIVINO DO CARANGOLA, 10 — (Do correspondente) — Acha-se neste districto, em gozo de férias escolares, o quintannista de medicina Honorino Nunes de Oliveira, filho de uma das mais importantes familias desta localidade, e nosso futuro medico, que, pela sua intelligencia, amor á sciencia, e modestia, será, de certo, muito feliz na sua carreira; é do que muito precisamos neste districto, pois, quando ha um caso de doença grave temos que recorrer aos medicos da cidade que, além de ser dispendioso, muitas vezes já chegam tarde.

Temos duas importantes pharmacias e os seus proprietarios pharmaceuticos intelligentes e applicados, são os que soccorrem, na falta de medicos, aos doentes, mas nem sempre lhes é possivel combater o mal quando impertinente, e, é preciso que recorramos a medicos distantes; por isso, formando-se breve o nosso joven amigo, estaremos ao abrigo de precisar de recursos estranhos.

— Neste districto e em todo o municipio do Carangola, as chuvas têm sido abundantes, já difficultando bastante o transito pelas estradas de rodagem.

—No dia 6 corrente, deu-se neste districto um assassinato barbaro de um homem trabalhador, por causa da agua de serventia da casa, achando-se o criminoso preso, felizmente.

Estado do Rio

PARACAMBY, 14 — (Do correspondente) — Os habitantes de Paracamby, risonha localidade, encravada num fertil recanto do Estado do Rio, foram surprehendidos, na tarde de 1º de janeiro, por uma temerosa enchente, que a todos encheu de pavor. As aguas alcançaram um nivel nunca attingido aqui, e a população, atemorizada, procurava abandonar as habitações, em procura de logar seguro e fóra do alcance da aguas. Dentre as pessoas que relevantes serviços prestaram, é justo salientar o anspeçada Ernesto Caetano Pinto que, num bello gesto de altruismo, expoz-se ao perigo continuadamente, salvou de uma morte certa, mulheres e creanças, prestes a serem tragadas pelas aguas lodosas de uma enchente repentina e impetuosa. Cumpre levar ao conhecimento do commandante da Força Policial do Estado do Rio esse acto louvavel e altamente humanitario do anspeçada Ernesto, sendo até muito justo que o presidente do Estado do Rio, encarando alto tal procedimento de um modesto inferior da Força Militar, procurasse, como um exemplo para todas as praças da Força, promovel-o ao posto immediato ou conceder-lhe uma medalha de ouro. Bem se sabe que o anspeçada Ernesto não conquistou trincheiras, sentindo de perto o cheiro do fumo das batalhas e repellindo á ponta de baioneta aguerridos adversarios, nem amparou nenhuma situação politica periclitante; mas, por isso mesmo, fez jus á recompensa de seus superiores, — porque concorreu para a tranquillidade de muitos lares, que poderiam lamentar, naquella hora, a perda de entes caros, prestes a perder a vida, estupidamente tragados pelas aguas barrentas de uma enchente pavorosa.

MENDES, 13 — (Do correspondente) — A nossa correspondencia de 9 do corrente, foi recebida nesta localidade com grande enthusiasmo, o que, realmente, muito nos desvaneceu.

— A grande inundação que houve domingo ultimo, interrompeu, por algumas horas, o trafego de bondes da fabrica de phosphoros "Serra do Mar".

— Regressou da Barra do Pirahy, onde foi tomar parte nos trabalhos do poder legislativo municipal, o major Pinto Coelho, prestigioso politico e vereador por este districto.

— A direcção do "Collegio Luso-Brasileiro" officiou ao secretario geral do Estado, presidente da Camara Municipal e secretario da Liga contra o Analphabetismo, communicando a proxima inauguração do Collegio e outros assumptos de seu particular interesse.

— De dia para dia vae o povo desta localidade, comprehendendo a justa reclamação dos habitantes de Tunnel Grande, relativamente ao ensino publico.

Em mezes chuvosos, como os de janeiro, fevereiro e março, terão os habitantes de Tunnel Grande, se quizerem que os seus filhos aprendam ao menos o alphabeto, de os mandar ás escolas situadas nos pontos mais centraes desta localidade.

O resultado de tudo isso é facil de se avaliar: doenças, privações e desgostos, porque as creanças, com os pés e roupas molhadas ahi ficam a mercê dos seus professores.

Não seria mais acertado, ou por outras palavras, não seria mais humanitario que o illustre presidente da Camara Municipal, deixasse de subvencionar aulas nocturnas nesta localidade, (coisa, aliás, desnecessaria e que vem abrir precedentes, para novas subvenções), applicando essas mesmas subvenções numa escola publica na prospera estação de Tunnel Grande?

Diversas escolas nocturnas já foram creadas aqui, sem que nenhuma dellas tivessem até hoje compensado os seus fundadores.

Nas proprias fabricas de papel e de phosphoros, essas escolas tiveram vida ephemera, muito embora fossem mantidas pelas referidas fabricas.

Se não ha frequencia para escolas dessa natureza, como é que se cogita em subvencionar aulas nocturnas em Mendes.

Isto até parece brincadeira...

ARARUAMA, 12 — (Do correspondente) — Em sessão do dia 8 do corrente, a Camara Municipal desta localidade fez a eleição da mesa e commissões para 1917, sendo eleitos:

Presidente, coronel F. A. da Silveira; vice-presidente, Manoel G. Jardim, e secretario, Francisco Marinho.

ALBERTO TORRES, 12 — (Do correspondente) — O nosso particular amigo sr. Jeronymo Pereira Gomes, activo e zeloso funccionario da C. B. E. Electrica, vae convidar os seus amigos para nomearem uma commissão competente para levar a effeito uma festividade neste pittoresco logar, no dia 3 de maio do corrente anno.

Podemos garantir que a população desta localidade e circumvizinhanças, não pouparão esforços em ajudar a futura commissão da festa.

Oxalá que não fique só em promessas a realização dessa festa, pois o sr. Jeronymo, activo e capichoso como é, certamente, não fará feio, perante o numero dos amigos e, nós por estas linhas, não deixamos de applaudir a sua boa idéa, fazendo ardentes votos para que a sua intenção seja coroada de exito.

— As chuvas que nestes ultimos dias tem caido, já estão sendo demasiadas e, conforme já dissemos, tem prejudicado não pouco as lavouras.

— Diversos lavradores da localidade têm se queixado de que as suas plantações estão soffrendo muito com o tempo.

— A passeio, esteve em Minas d. Joaquina Pereira Gomes, proprietaria e fazendeira neste logar.

— Esteve entre nós, em companhia de sua filha, senhorita Olivia Bravo, o sr. Luiz Bravo, competente redactor e proprietario do "Arealense", bem feito jornal que se publica na prospera localidade do Areal.

— Foi removido para o escriptorio Central do F. E. Electrica o sr. Fernando Bomfim, que aqui trabalhou com o almoxarife da companhia.

— A excellente banda de musica local fará no proximo domingo retreta no coreto publico.

Estado de S. Paulo

TREMEMBE', 12 — (Do correspondente) — Realizou-se no domingo proximo passado, na residencia do sr. Gabriel de Toledo, tabellião em Taubaté, o tão esperado sarão, promovido por um grupo de gentis senhoritas que estão aqui a passeio.

Foram encarregadas de ornamentar o salão, as seguintes pessoas: José Fernandes, Joaquim Cardoso, Armando Lorena, Lili Marcondes, Marietta Lorena e Maria José de Toledo, as quaes empregaram todos os esforços para abrilhantar o festival.

Compareceram á linda festa as seguintes pessoas:

Senhoritas: Jenaria e Zulmira Siqueira, Aline P. Firme, Yayá Galicho, Nathalia Silva, Ismenia Oliveira, Conceição Santos, Noemia e Marietta Lorena, Nené Rodovalho, Lili e Carmen Marcondes, H. Natividade e Gaby Rodovalho; mmes.: Maria José Lorena de Toledo, Benedicta Lorena, Josephina S. e Castro, Manuelita Bastos, Alzira Quadros e Palmyra Cardoso; srs.: dr. Francisco Marcondes, dr. Nestor Bastos, capitão Gabriel N. de Toledo, José e Floriano Bastos, H. Romeiro, Carlos Salgado, S. Castro, Dico de Paiva, Armando Lorena, Severino de Andrade, Antonio Miranda e J. Leandro Cardoso e muitas outras, que nos escaparam os nomes.

Recitaram, as seguintes pessoas: senhorita Conceição Santos, "O Mestre"; sr. Armando Lorena, "A luva" (Schiller). Cantaram, as seguintes pessoas: senhorita Ismenia Oliveira, "O 31", (fado); sr. Armando Lorena, "Flôr do Mal" (canção brasileira); e o dr. Nestos Bastos, "Nhô Juca", com o côro de diversos rapazes.

Só ás 5 horas terminou o baile, deixando em todas as pessoas que a elle compareceram, immorredoura lembrança.

CAMPINAS, 13 — Regressaram hontem para São Paulo, os srs. dr. João Chrisostomo, director da Instrucção Publica do Estado, e dr. Alfredo Braga, da Repartição de Obras Publicas, que aqui estiveram para vistoriar as obras de construcção do quarto grupo escolar desta cidade, interrompidas ha muitos annos.

Sabemos que é intenção do governo adaptar esse predio para a Escola Normal desta cidade, que está funccionando num edificio cuja impropriedade constitue não sómente um prejuizo para o ensino como um perigo para todos aquelles que se abrigam dentro de seus muros.

— Realizou-se hontem, á hora regimental, a ultima sessão da actual Camara Municipal, cujo mandato termina em 15 do corrente.

A' ella compareceram os seguintes senhores vereadores: dr. Francisco Pompeu de Camargo, dr. Oscar Simões Magro, Justo Luiz Pereira da Silva, Alvaro Ribeiro, dr. Heitor Teixeira Penteado, Raphael de Andrade Duarte e dr. Julio de Arruda.

Não tendo comparecido o dr. Francisco Araujo Mascarenhas, tomou a presidencia dos trabalhos o dr. Francisco Pompeu de Camargo, servindo de secretario o dr. Julio de Arruda.

Aberta a sessão e não havendo materia para expediente, passou-se logo á segunda parte da ordem do dia, que constou do seguinte:

Leitura das actas das duas sessões anteriores, as quaes obtiveram approvação unanime.

A' requerimento do vereador Alvaro Ribeiro e de d. Anna Luiza Teixeira Florence, foi adiada a segunda discussão do parecer das commissões de Legislação e Finanças sobre um requerimento da referida senhora, referente á concessão de honorarios ao seu finado esposo, dr. Antonio Rodrigues de Mello, que por muito tempo exerceu o cargo de procurador judicial da municipalidade.

Foi ao prefeito municipal para dar as providencias necessarias, o parecer opinando para que a Camara Municipal se faça representar no proximo Congresso de Estradas de Rodagem do Estado.

Foram em seguida approvados os pareceres, respectivamente, das commissões de Obras e Legislação sobre approvação de plantas de terrenos pertencentes ao maior Alvaro avier de Camargo Andrade.

Foi approvado, em segunda discussão, o parecer da commissão de Finanças sobre o requerimento em que a Maternidade desta cidade e de isenção de imposto sobre o espectaculo realizado no theatro S. Carlos, em beneficio daquella instituição, se bem que a dita concessão devia ser requerida antes de realizado o espectaculo, conforme preceitua a lei.

Em virtude de se achar ausente o vereador dr. Sylvio de Moraes Salles, relator da commissão de Finanças, foi pelovereador Justo Luiz Pereira da Silva, requerido adiamento da quarta discusão do parecer sobre isenção requerida pela Companhia Mogyana de Estradas de Ferro e Navegação, relativamente a predios de sua propriedade, localizados nesta cidade.

PIRASSUNUNGA, 13 — As provas escriptas dos exames de sufficiencia á nossa Escola Normal terminaram.

Os exames oraes serão iniciados na proxima terça-feira, dia 16, por turmas de 24 alumnos em cada periodo. Os trabalhos serão iniciados ás 8 horas e terminarão ás 16, havendo um intervello para almoço.

Do dia 13 a 15, serão julgadas as provas escriptas, reunindo-se as bancas em salas especiaes do estabelecimento e só então os alumnos candidatos serão chamados no exame oral.

As bancas estão assim organizadas:

Arithmetica e Portuguez — Professores Caio Augusto de Assumpção, Eduardo Raggio Zimbres e Luiz Sampaio Arruda.

Geographia e Historia — Professores Julio do Amaral Carvalho, Procopio Westnin Cabral de Vasconcellos e José Sampaio da Costa Ferraz.

Desenho — Professores Raul de Oliveira, Luiz de Sampaio Arruda e Duillio Ramos.

— Existem no destacamento local 12 praças, sob o commando do sargento Antonio Lazaro Dias.

— Acham-se recolhidos á cadeia, cumprindo pena, imposta pelo jury, 24 sentenciados, dos quaes são brasileiros 19, portuguezes 2, italianos 2, allemão 1. Não sabem lêr, 18.

—A ordem publica em todo o municipio nada deixa a desejar, o que attesta a indole ordeira da população e o zelo das autoridades policiaes.

— Abriram banca de advogado, á rua José Bonifacio, os srs. José Bonifacio, os srs. major José Bastos, dr. Aristoteles de Oliveira e dr. José Ignacio de Figueiredo.

— E' esperado por estes dias o dr. Villas Boas, a quem vae ser confiada a direcção da Santa Casa de Misericordia.

— Acha-se enfermo o dr. João Francisco Pereira, medico aqui residente.

— Vão muito adeantadas as obras do bello edificio destinado á Sociedade Italiana de Mutuo Soccorro, da qual é presidente o capitão Felippe del Nero.

— Está concluido o palacete de propriedade do sr. Joaquim Conceição.

DE MADRID

O programma hydraulico do sr. Gasset

Madrid, 14 (A. A.) — Discursando em Lora del Rio, o ministro do Fomento, sr. Gasset, prometteu proseguir no desenvolvimento do seu programma hydraulico e declarou que a Hespanha tem de olhar para o futuro. A Hespanha, accrescentou, neutral durante a guerra, terá de se tornar belligerante no campo economico, depois da paz.

O DIA DOS ESTUDANTES

COLLEGIO PEDRO II

Serão chamados, segunda-feira, 15 do corrente, ás 9 horas, os seguintes candidatos:

Portuguez — Turma effectiva — Nestor Ribeiro Meira, Oswaldo Avelleda de Freitas Ovidio de Abreu, Osmario da Silva Santos, Odon Amorim, Oswaldo Waddington, Orestes Pires Gonçalves, Olympio Alves Guimarães, Octavio Angelo da Veiga, Oswaldo de Brito Gomes, Olivio de Albuquerque Castro, Octavio Henrique Malleto, Oswaldo de Queiroz Pinho, Oscar Martins dos Santos, Pedro Paulino da Costa, Paulo Barbosa da Rocha Vaz, Primitivo Bueno Moacyr, Paulo Marques de Faria, Paulo Estrella Veiga, Paulo Meilborn Junior, Paulo de Bittencourt Amarante Pancracio Dias Barreto, Paulo Tavares Belfort, Petraule Valentim, Pery Maciel, Felippe Needham Carneiro da Rocha, Paulo Pereira Reis, Paulo Penna da Rocha, Pedro L. Silveira e Vicente de Oliveira Glaude.

Turma supplementar — Paulo Nogueira de Xerez, Paulo de Almeida Feijó, Paulo Alves de Carvalho, Pedro Brando, Paulo Ramos Nogueira, Pedro Pontual Machado, Pedro Ferreira dos Santos, Pedro Maria de Argollo e Castro, Pedro Gomes de Carvalho e Pierre Richer.

Francez — Turma effectiva — Othelo Villas-Boas, Paulo de Freitas Henriques, Paulo Frões da Cruz, Primo de Souza Pinheiro, Paulo Celestino Rosa, Pio Ribeiro da Silva, Paulo E. Tavares, Raul de Mendonça Furtado, Ralph Grunnewald, Raul de Souza Gomes, Roberto Pereira da Silva, Rolando Monteiro, Sylvio de Almeida, Salvador Menna Barreto de Barros Falcão, Sylvio de Abreu Fialho, Sebastião de Farias Scherpel, Sady Francisco Fischer, Sebastião Rodrigues Vieira, Sildio Porto Dias, Sady de Castro, Sylvio G. Assis, Sylvio Americo Santa Rosa, Sylvio Perdigão, Sebastião Gomes de Faria Junior, Sylvino Anesio da Costa, Saturnino de Sant'Anna Filho, Sebastião Martins Pereira, Sebastião Valladares, Seraphim Monteiro Pereira e Sidney Leal do Coutto.

Turma supplementar — Sylvio Frões de Abreu, Saúl Freire da Motta Teixeira, Sylvio de Souza Rezende, Sylvio Soares de Araripe Sucupira, Sady Romaguera Santos, Severo Rosadas Fernandes, Severino Benigno de Oliveira, Sady Sampaio Cardoso de Gusmão, Sylvio Valerio de Carvalho e Saint Clair Rodrigues.

Arithmetica — Turma effectiva — Antonio da Rocha Nogueira (2ª chamada), Bertha de Mello e Silva (2ª chamada), Floriano da Silva Machado (2ª chamada), Antonio Sampaio Ayres (2ª chamada), Antenio Barbosa (2ª chamada), João Sapienza, Octacilio Alves de Oliveira, Orlando de Abreu Cotta, Octacilio Mello, Odilon de Beauclair, Olavo Pompeia Guimarães, Alfredo Iranazaval Mac-Clure, Ismael Iranazaval Mac-Clure, Otto Coelho Vasconcellos, Olivio Barbosa da Silva, Octavio Saramago da Fonseca, Octavio Candido Gonçalves, Oswaldo Carlos da Silva, Oswaldo Daniel Mendes, Oswaldo Gomes da Fonseca, Oswaldo Cavalcanti de Albuquerque, Odette Cacilda de Andrade, Olympio Corrêa da Costa, Octavio Soares de Freitas, Origenes Teixeira de Carvalho, Oswaldo de Salles Guerra, Paulo Cesar de Aguiar, Paulo Pinheiro de Andrade, Potyguar de Carvalho Veiga e Pantaleão José de Lima.

Turma supplementar — Paulo de Sampaio Vianna, Paulo Martins Meira, Paulo Cesar Gomes Martins, Paulo de Andrade e Silva, Paulo Schmidt Mendes, Pedro Belisario Velloso Ribeiro, Pedro de Castro, Pedro Bandeira dos Santos, Pedro da Costa Doria e Pedro Xavier Gonçalves.

Geographia, chorographia e cosmographia — Turma effectiva — João Coelho Bittencourt (2ª chamada), Virginia Gomes Madruga, Moacyr dos Guaranys Mello, Mario Affonso Monteiro, Mario Tupinambá Ribeiro, Maria Guimarães Ramos, Mario Pereira da Silva, Mario Carvalho de Moraes Bastos, Moacyr Ribeiro Briggs, Miguel Antonio Simões, Mario Caldeira Brant, Mario Eduardo Simões Silva, Moacyr de Albuquerque Leão, Mathias Paiva Araujo, Mauricio Sidy Masson, Mario de Carvalho Piragibe, Marçal Cordeiro Campos, Maria Eugenia, Mondini Belleti, Maria Guilhermina Braga, Mario Cutomb Costa, Mucio de Oliveira Miranda, Mario Menezes, Manoel Alves de Castilhos, Manoel Joaquim Pimenta Velloso, Manoel Mediano, Manoel Pereira Leite, Manoel do Rego Barros, Manoel Marques da Costa Braga, Manoel de Mello e Manoel Alonso Gonçalves.

Turma supplementar — Manoel Macedo Soares, Manoel Pedro Nunes, Manoel de Barros Castro, Manoel Tiburcio de Carvalho Madeira de Ley, Manoel Benicio Fontenelle, Manoel Costa Furtado de Mendonça, Manoel Fernandes Figueiredo, Manoel de Macedo Netto, Manoel Lopes da Silveira Junior, Manoel de Queiroz Sampaio, Manoel Cardoso de Lemos, Manoel da Costa Mendes, Manoel Maciel, Manoel Evaristo Ferreira da Silva, Manoel Teixeira Gomes, Nelson de Paula Freitas Coelho, Nestor Corrêa Bentes, Nestor de Moura Brasil, Nestor Rodrigues Porto e Nauseu do Araujo.

Historia universal — Turma effectiva — Segunda inscripção — Antonio Macedo de Abreu e Silva, Armando Sarmento Morrat, Antenor Novaes, Brasilio Machado Cardoso de Mello, Colombo Pinto de Almeida, Durval de Megalhães Coelho, Euclydes de Souza O' Reilly, Eduardo Loureiro, Elvino Eastos, Floriano Castilho Sadock de Sá, Frederico Darmo Pontual, Hermes Fernandes de Figueiredo, José Francisco de Faria Netto, Manoel Verissimo de Berredo, Marcello de Faria Alvim, Mario Antonio Ferreira, Murillo Pires Brandão, Ruy da Silveira Neves e Tasso Péres.

Segunda e ultima chamada — Avelino Heitor Nogueira Cardoso Arnaldo de Carvalho Osorio, Cesar Fleury de Araujo, Francisco Pedro Dias Ferreira, Galba de Boscoli, Milliades de Albuquerque Rebua, Roberto Nogueira Vinhaes, Radagasio de Carvalho, Rubens Vianna Neiva, Reginaldo José Soares e Salustiano de Amorim Lima Filho.

—Na secretaria deste collegio serão recebidos, até ás 2 horas da tarde do dia 16 do corrente, os requerimentos para a segunda e ultima chamada do exame de francez.

Serão chamados amanhã, 16, ás 9 horas, os seguintes candidatos:

Portuguez — Turma effectiva — Oswaldo Guimarães dos Santos, Oswaldo Cavalcanti Albuquerque, Octavio Candido Gonçalves, Octavio Soares de Freitas, Oswaldo Daniel Mendes, Oswaldo Gomes da Fonseca, Origenes Teixeira Coelho, Paulo Cesar de Aguiar, Pedro Geraldo de Almeida, Potyguara de Carvalho Veiga Pedro Martins Meira, Pedro Xavier Gonçalves, Paulo de Andrade e Silva, Paulo Schmidt Mendes, Pantaleão José de Lima, Paulo Alcoforado Natividade, Paulo Cesar Gomes Martins, Pedro Antão, Paulo Celestino Rosa, Paulo Mac-Cord, Paulo Waiz, Paulo de Souza da Costa e Sá, Paulo da Silveira Barbosa, Pericles Moreira Senna, Pio Ribeiro da Silva, Petronio Eloy de Andrade, Pedro Fonseca Hermes, Pedro Carlos da Fonseca, Primo de Souza Pinheiro e Antonio Barbosa (2ª e ultima chamada).

Turma supplementar — Paulo Frões da Cruz, Reginaldo José Soares, Roberto Drummond Gonçalves, Roberto de Freitas Lima, Rizo Zeth Baptista, Reynaldo Schmidt de Vasconcellos, Ricardo da Cunha Filho, Ruben Gomes dos Santos, Ruy Tinoco e Rubens Descartes Garcia Paula.

Francez — Turma effectiva — Rogerio da Cunha Lima, Roberto Gonçalves do Lago, Ruy Mauro, Fioravanti Pires Ferreira, Raymundo de Moura, Roberto Nogueira Vinhaes, Rivadavia Corrêa Moacyr, Roberto de Azevedo Mello, Ricardo José Antunes Junior, Rubens Vianna Neiva, Sylvio de Almeida Moutinho, Sylvio de Magalhães Lustosa, Sylvio de Azevedo, Sylvio Lindolpho Fernandes, Sylvio Toledo Piza de Almeida, Sylvio Arcoverde Albuquerque Cavalcanti, Socrates Mendes dos Santos, Socrates de Queiroz, Sebastianna Ferreira Rabello, Sebastião Pinheiro de Magalhães Bastos, Sebastião Guarney do Amarante, Samuel de Andrade Savio, Stephania Fabiano Soares, Tito Cosme da Motta, Thomaz Henry Cross, Theodorico de Oliveira Rodrigues dos Santos, Theophilo Bittencourt Pereira, Theodoro de Almeida Sodré, Hermann Pereira Vieira (2ª chamada), Vicente de Oliveira Glaude e Waldemiro José de Almeida.

Turma supplementar — Tude Neiva de Lima Rocha, Theodomiro Alves da Motta, Thomaz Pinto da Fonseca Guimarães, Tito Vieira de Rezende, Telemaco Gonçalves Maia, Ulysses Carneiro da Rocha, Urbano Noves Castello Branco, Ulysses Maximo, Augusto de Alcantara, Umberto Cyrillo Oddone e Victorino Vianna de Carvalho.

Arithmetica — Turma effectiva — Mario Gameiro, Moacyr Martins Camara, Oswaldo Ferreira Guimarães, Oswaldo Moreira Guimarães, Oscar Martins dos Santos, Pedro Candido Menezes de Almeida, Paulo Alves de Carvalho, Pedro Ferreira dos Santos, Pedro Brando, Priamo Tinoco de Azevedo, Pericles de Souza Lisboa, Pedro Ferreira Neves, Paulo Ferreira Reis, Pedro Paulino da Costa, Pery Maciel, Paulo Nogueira Xerez, Paulo de Almeida Feijó, Pedro Gomes de Carvalho, Pierre Richer, Pedro Malleto de Luna, Paschoal Caruso, Pedro M. da Costa Santos Filho, Paulo Arthur Pinto da Rocha, Pedro Soares, Paulo Pessoa, Pedro da Silva Paiva, Paulo Sebastião dos Reis, Virgilio Ayres de Mello Hugo Thompson Nogueira (2ª chamada) e Lucy Teixeira da Silva (2ª chamada).

Turma supplementar — Paulo de Freitas Henriques, Paulo Antão, Quintino Bocayuva, Roberto Osorio, Ramiro Gorretta Junior, Raymundo Rodrigues de Loureiro Fraga, Renato de Leão, Roberto Maximiliano Weiss, Raul de Almeida Miranda Pinto, e Reginaldo Cardoso de Carvalho Rocha.

Geographia — Turma effectiva — Hugo Cabral de Menezes, João Sapienza, Luiz Nunes Pires Junior, Mario Gomes, Murillo de Leão Fontes, Moacyr Alves de Brito, Maria Esther Corrêa Ramalho, Mario Mullet de Campos, Maria [illegible] Soares Vianna, Moacyr Homem Martins, Moacyr Guaraciaba, Moacyr Eubanck Tamborim, Nair [illegible] Gomes dos Santos, Narciso da Silva Braga Filho, Milton B. Milford, Norberto Gerheim, Nelson Tinoco, Nestor Pires Poley, Nicolino Schiola, Nilton Campos, Norivaldo Lobo, Nelson Marbury Luz, Nestor Pereira Braga, Nazeez de Lima Ferreira, Nilo Bezerra Antunes, Nelson Gouvêa, Nilo Garcia Carneiro, Nilton Franklin do Nascimento, Nelson Monteiro, Nelson de Motta, Nelson de Macedo Carvalho, Nestor Figueira, Noemi [illegible] Carneiro, Nelson Assumpção Brandão, Newton Guimarães dos Santos.

Turma supplementar — Nestor Hernandes de Andrade França, Nestor Ribeiro Meira, Nelson Gonnalorinno Maia Forte, Otomar Osorio, Oswaldo da Costa Dourada, Oswaldo Alves Valle, Oswaldo Gonçalves Cruz, Oscar Ferreira de Carvalho Sodré, Otto de Andrade Gil, Octavio Miranda, Oswaldo Ferreira da Costa, Octavio Cardoso, Orlando de Freitas Assumpção, Oswaldo da Silva Loureiro, Oswaldo Fernandes de Souza Xerem, Oswaldo Esteves, Octavio de Carvalho Valle, Oscar Graça, Orlando Luna Freire do Pillar e Orlando Graça.

Historia universal — Ultimo dia — Turma effectiva — Segunda e ultima chamada — Brasilides Cavalcanti Barcellos, Cesar Fernandes Dias, Didio José de Albina, Emmanuel Coelho Netto, Georges Coelho Netto, João Coelho Bittencourt, Manuel Luiz Ribeiro, Mario Raja Gabaglia, Sylvio Ernando Fioravante Pires Ferreira, Sylvio Borges de Gouvêa, Theophilo Leão de Moura, Vicente D'Annibale, Waldemiro Garcia Rosa.

Segunda chamada — Na secretaria deste collegio serão recebidos até ás 2 horas da tarde do dia 16 do corrente, os requerimentos para a segunda e ultima chamada dos exames de francez.

FACULDADE DE MEDICINA

São convidados a comparecer á secretaria os seguintes candidatos á exames vestibulares: José Ferreira de Barros, Wilson Moreira de Rezende, Hildebrando Marcondes Portugal, Nelson Ferreira de Carvalho e Paulo Fonseca Lima.

GYMNASIO FEDERAL

Hoje, serão reabertas as aulas, á rua Vinte e Quatro de Maio, 355, Riachuelo.

Sociaes

DATAS INTIMAS

Fazem annos hoje:

a senhorita Albertina Ferreira Gentil, filha do sr. Manoel Ferreira e d. Albertina Ferreira;

— o sr. Francisco Antonio Rizzo;

— o dr. Alfredo C. Pinheiro, conhecido cirurgião-dentista;

— o dr. Oswaldo Boaventura, director do Externato Boaventura;

— Completa annos hoje o intelligente joven Moacyr Santos, dilecto filho de d. Rosa Candida dos Santos, que, por esse motivo, receberá muitos cumprimentos e abraços dos seus amiguinhos;

— d. Henriqueta d'Almeida Sayão, esposa do sr. Hugo Sayão, funccionario do Lloyd Brasileiro, e que offerece uma festa intima ás familias das suas relações de amizade;

— Na cidade de Rezende, onde se acha veraneando com sua familia, terá hoje occasião de receber innumeros cumprimentos o conceituado corretor de café de nossa praça, capitão Euclydes Villaça, pelo motivo do anniversario natalicio de sua digna consorte, d. Carmen Villaça;

* * *

CASAMENTOS

Completam hoje dezenove annos de casados o sr. Henrique Holl, guarda-livros da casa Luiz Gérin & C., e d. Julia Holl, tendo o lar felicitado por cinco filhos, o joven Henrique Ricardo Holl, segundannista da Escola Militar, as senhoritas Julia Rosalina (Cecy), e Jenny, e as interessantes meninas Nadyr e Lucy.

* * *

ALMOÇOS

Realizou-se hontem, no Restaurante Paris, o almoço intimo que um grupo de amigos do capitão João C. Cordeiro lhe offerecera, em regosijo pela sua nomeação para fiel da Repartição Geral da Policia.

A' mesa, que estava bellamente ornamentada, sentaram-se, além do homenageado, o capitão Olavo Verani, José Cordeiro, Americo Wanik, tenente Gastão de Faria, Julio de Faria, Pedro Ayrosa, Joaquim Cordeiro da Silva, Edmundo V. Dias, Ildefonso Monteiro, major Manoel Paula Antunes. Houve a mais franca alegria, proferindo-se varios e custosos brindes.

* * *

VIAJANTES

Chegou hontem, de Florianopolis, o sr. Manoel Tolentino de Lemos, professor publico.

*

No paquete "Anna, chegou de Florianopolis, mlle. Heremuta Souza, intelligente professora do "Grupo Lauro Müller", daquella capital.

*

Acha-se nesta capital desde hontem, chegado de Miranda de Matto Grosso, onde exerce com integridade e brilho a magistratura, o dr. Gaspar Uchôa, poeta e jornalista de merito, muito conhecido em nossas rodas literarias.

* * *

FALLECIMENTOS

Falleceu hontem, ás 11 1|2 horas da manhã, na casa de saude do dr. Crissiuma Filho, onde se achava em tratamento, o dr. João Coelho do Rego Barros, juiz da 1ª pretoria civel, em exercicio na 2ª vara de orphãos desta capital.

O finado, cavalheiro altamente conceituado e querido na nossa melhor sociedade e juiz que sabia se impor pela sua correcção e inteireza de caracter, era natural do Estado de Pernambuco, de onde viera ha longos annos, pertencendo a importantissima familia daquelle Estado.

Exercera em tempos os cargos de promotor publico e 1º delegado auxiliar desta capital e era o mais antigo dos pretores.

O dr. João Coelho do Rego Barros deixa viuva, d. Leonor do Rego Barros, filha dos condes de Santa Marinha, e dois filhos menores; era irmão, do fallecido dr. José Cordeiro do Rego Barros, nosso antigo ministro plenipotenciario na Suissa e, depois, em Bruxellas, e cunhado do dr. Eugenio de Barros, curador de ausentes.

A pertinaz molestia que o victimou, zombou de todos os recursos da sciencia, sendo inuteis todos os esforços empregados pelos seus medicos assistente, drs. Rego Barros, F. de Siqueira, Fernando Vaz e professores Miguel Couto e Marcos Cavalcanti.

O seu enterramento terá logar hoje, ás 9 horas da manhã, saindo o feretro da Casa de Saude do dr. Crissiuma.

* * *

ENTERRAMENTOS

Realizou-se sabbado, ás 5 horas da tarde, o enterro do capitão Rubem Conceição, estimado solicitador no fôro desta capital.

O feretro saiu da casa n. 312 da rua Dr. Carmo Netto, para o cemiterio de S. Francisco Xavier, onde o caixão funebre teve sepultura no carneiro numero 6234, quadro 35. Antes de seguir para o cemiterio, o caixão foi carregado a mão até a egreja da matriz do Espirito Santo.

Entre numerosas grinaldas e palmas, vimos as seguintes: saudades de sua esposa e filho, ultima homenagem do "Blóco do Corta Jaca", ao bom amigo Rubem Conceição, saudades do Francisco Barros e familia, saudades das amiguinhos do Blóco do Corta Jaca, Guilhermina, Presvesilla e familia, saudades da viuva Couto, homenagem do Club dos Fenianos ao socio Rubem Conceição, saudades da comadre Catharina, homenagem do Club dos Zuavos, saudades de sua afilhada Cremilda e outras.

Compareceram commissões das sociedades: Fenianos, Zuavos, Congresso dos Tenentes, Pingas, Blóco do Corta Jaca e Rebeldes das Flores.

O feretro foi acompanhado pelas seguintes pessoas: Eduardo Ramos da Silva, Antonio Marandino, Jayme Pinto Moreira, Miguel Vaz Diniz da Silva, Matheus Francisco Arteiro, José Vaz Diniz da Silva, Francisco Marques Nora, José Gonçalves Vianna, Francisco R. Nascimento, José das Dores, Antonio Vieira Borges, Julio de Oliveira, José Luiz de Moraes, Cyro de Souza Corrêa, Antenor Pereira, Eugenio Rios, Octacilio Gonçalves da Silva, Raul Alves de Carvalho, Artidoro de Assumpção, Francisco de Barros e familia, Antenor Mattos, Alvaro Pereira da Encarnação, Floriano Vigier, Dino Martins, Juvencio Pinto Junior, Antonio Nery, Oscar Aragão, Heitor Guimarães, Cardoso de Menezes, J. Masson, Aprigio Caldas, Rodrigo Andrade, Rufino Pinto da Silva, João C. Barbosa Junior Daniel G. Costa, Cesar Vertulli, commissão do Club dos Zuavos, capitão Magalhães Costa, Carlos Francisco Avellar, Oscar Gonçalves, João Leite Ferreira, Affonso da Costa, Francisco de Paula Costa, Joaquim Saumpio, Avelino Duarte, capitão Rodrigo Silva, capitão Avelino Alonso Gil, commissão do Club dos Fenianos, Ismael Souto, capitão José Pereira Guimarães, tenente Alvaro de Almeida Neves, Antonio da Rocha Porto, Ricardo Machado, Arthur Morgado, Raul da Motta Ribeiro, Henrique Cesar, Leodgard R. Souza, Balthazar Paulista, Joaquim Leitão de Assumpção, dr. Paulo Murta, capitão Ricardo Machado, tenente Paulo Arnaud, Alcibiades de Castro, Luiz Drummond, commissão do Congresso dos Tenentes, Francisco Nigro, Manoel Dias, Aldemar Moreira, commissão do Blóco do Corta Jaca, Alvaro Moreira e outros cujos nomes escaparam.

O nosso companheiro Wilton Morgado, acompanhou o enterro e depositou uma palma de flores naturaes sobre a sepultura do extincto.

COLUMNA DE MOMO

Emquanto o cambio se abaixa e o preço do pão se eleva, noss'alma se desentreva cantando, a toque de caixa, toda a grossa pagodeira de Deus Momo, o Carnaval, nos rufos do Zé-Pereira, galhofeiro e jovial. Caracol, que é presidente dos foliões mais sympathicos, daquella esquadra valente do Club dos Democraticos, diz a rir com bonhomia que as finanças da Nação vão subindo, dia a dia, de Momo co'a intervenção. E é preciso accrescentar que o Caracol presidente em finanças não tem par: sabe o trôço como gente. E' batuta nessa encrenca de rimar com algarismos, co'os cifrões compõe lyrismos, faz versalhadas em penca.

E' é que esta coisa da pandega tende mesmo a dar melhoras aos rendimentos da Alfandega e a outras verbas sonoras, porque nesta temporada, neste ruidoso momento, traz a gente dilatada a bitola do orçamento, pois que qualquer peravilho nestes tempinhos de agora, compra um carão para o filho e bisnagas p'ra senhora.

Levemos no bom pagode esta crise fanfarrona, pois da febre foliona só não soffre quem não póde; e nos typos de faces lividas demos do Riso a coragem!... Tristezas não pagam dividas, desgraça pouca é bobagem.

Pierrot.

* * *

ANGELO LAZARY

Pelo rapido paulista chega hoje a esta capital, onde vem dar inicio á confecção do prestito democratico, o primoroso artista que é Angelo Lazary, vencedor incontestado do carnaval de 1916. Angelo Lazary, que tambem está dirigindo a confecção do luxuoso prestito do Club dos Argonautas da capital paulista, traz promptos os croquis dos carros allegoricos com que deslumbrará a população desta capital no encarniçado prelio de terça-feira gorda.

Uma commissão de directores e socios do Club dos Democraticos irá receber Angelo Lazary em seu desembarque na gare da Central, prestando-lhe assim uma homenagem de que é muito digno o moço artista.

* * *

Democraticos

Conforme estava annunciado, realizou-se ante-hontem mais uma magnifica rêdonte carnavalesca nos salões dos fidalgos Democraticos, e justo é registar que essa festa a todos encantou pelo brilho de que revestiu e mais ainda pela roda cada vez mais selecta que se vae reunindo no tradicional Castello dos legionarios da Aguia.

Em todo o amplo salão de dansas, rebrilhante de luzes e adornado de redolentes flôres, volteiavam pares luxuosamente fantasiados, salientando-se pela sua graça e pela formosura de seus lindos rostos que a discreção das loupes não conseguia occultar, um numeroso bando de tentadoras democraticas.

De todas ellas, porém, duas que acompanhavam, en grand toilette, o Visconde A. M. conseguiram prender durante toda a noite olhares e attenções pela linha refinadamente aristocratica que sempre mantiveram.

Caracol, o amavel presidente dos Democraticos, e todos os seus collegas de directoria foram inexcediveis em gentilezas com seus convidados, deixando assim a elegante festa, que só terminou hontem pela manhã, as mais immorredouras recordações.

Para sabbado proximo está annunciado o grande baile commemorativo do 50º anniversario do Club, festa que se revestirá do maximo esplendor. Nesse mesmo dia, por iniciativa do Club, será realizada na Avenida um grandioso corso-carruaggio e batalha de confetti.

O carnaval de 1917 é, pois, para os Democraticos uma nota sensacional em sua vida gloriosa de sociedade destemida e alegre.

* * *

CARNAVAL EM NICTHEROY

Por accordo entre as sociedades fluminenses, a cidade vizinha não terá este anno prestitos na rua, limitando os campeões do carnaval de além Guanabara os seus folguedos deste anno ás festas internas.

Consta, todavia, que uma grande commissão de pessoas de destaque na sociedade fluminense vae procurar demover as referidas sociedades desse lamentavel proposito, auxiliando-as directamente para que se faça, como nos annos anteriores, a publica consagração de Momo.

Oxalá que assim seja.

Fenianos

Para o dia 20 do corrente, os Fenianos estão organizando um grandioso baile á fantasia, que vae ser um encanto graças aos esforços dos valorosos carnavalescos Socó, Bouvier e Cuco. O carnaval externo é um caso resolvido, mesmo porque os Fenianos não deixavam de gritar—carnaval na rua!...

Tenentes do Diabo

Tambem os baetas estão decididos para a luta carnavalesca de 1917. E' de crer que os valentes carnavalescos resolvam fazer o seu carnaval externo.

Batalhas de confetti

Amanhã daremos notas sobre as festas carnavalescas realizadas hontem.

Ameno Resedá

O baile, que esta sociedade realizou hontem, em sua séde no Cattete, esteve animadissimo.

Para o dia 20 do corrente o pessoal do "Ameno" promette um grande festival.

Yáyá Formosa

O magistral baile, realizado na séde social da "Yáyá Formosa", á rua de Catumby, ante-hontem, foi um verdadeiro successo.

As dansas correram animadas até ao amanhecer.

Kananga do Japão

Com todo o brilhantismo, esta sociedade realizou ante-hontem um grande baile á fantasia, que foi um verdadeiro acontecimento carnavalesco. Hontem o pessoal repetiu a dóse e o salão esteve concorridissimo.

Os Caçadores

Este bloco carnavalesco promette fazer um bonito no carnaval deste anno.

* * *

NOS SUBURBIOS

Pingas Carnavalescos

Foi um encanto o baile realizado ante-hontem no Castello, dos queridos Pingas Carnavalescos.

O salão estava repleto de damas e cavalheiros, que davam a nota alegre das animadas dansas. Dr. Tarêco, como sempre, gentil para com todos os convidados.

Cascadura-Club

Esteve esplendido o festival que este club offereceu ante-hontem aos seus socios e convidados, em sua séde, á rua Nova D. Pedro.

Pepinos!

A reunião intima, realizada hontem, esteve animadissima. Para o dia 20 do corrente os Pepinos estão preparando grande surpreza no Engenho de Dentro.

Resistentes da Piedade

Hontem, este club realizou mais uma concorridissima domingueira.

TANTO PROCUROU!...

Descobriu o cesto e deu uma sova de correia secca

Os olhos abertos andava por toda a cidade o Alberto Fernandes, á procura de um cesto, que havia desapparecido como Satanaz, nas magicas de grande effeito, por algum alçapão do palco de theatro.

Hontem o José Grego, que é arabe, emquanto o outro é lusitano, alegremente subia a ladeira do Barroso, no morro do Livramento, quando foi "hispado" pelo Fernandes, que reconheceu o objecto que ha tanto tempo procurava, mettido entre quatro cordas, pendurado a um varapáo.

O portuguez mandou o "ultimatum" ao arabe: — ou o cesto ou uma tarêa de páo.

O arabe entrincheirou-se entre as couves, os nabos, os tomates e as bananas, poz o gôrro a bambolear na cabeça, dispoz-se para a luta.

— Ah! E' isso! gritou o filho de Portugal, pois lá vae!...

Arrancou o cinturão que segurava as calças e poz o arabe em palpos de aranha.

Depois da "bravata" o héroe foi parar no xadrez do 8º districto policial.

ESCOLA PREMUNITORIA "QUINZE DE NOVEMBRO"

Uma visita que deixa agradavel impressão

O dr. Isaias Alves, director de um estabelecimento de educação, do Estado da Bahia, acompanhado do dr. Severo Bomfim, delegado do 26º districto policial, visitou, a Escola Premunitoria "Quinze de Novembro", deixando no livro de impressões as seguintes palavras:

"Colhendo a mais agradavel impressão, acabamos de visitar a Escola P. "15 de Novembro".

A situação admiravel, ao lado das installações ainda em execução pela esforçada directoria, deixa-nos esperar, em futuro proximo, um estabelecimento modelo. Isto espera a sociedade, que terá na Escola "Quinze de Novembro" um valioso elemento de defesa, como de salvação de uteis cidadãos. Praza a Deus guiar os governos a lançarem suas vistas para esta casa. A actividade e competencia do seu director o merecem."

Concessão de creditos pela Directoria da despesa

Pela Directoria da Despesa Publica foram concedidos os seguintes creditos:

17$243, á Alfandega desta capital, para pagar a Theodor Wille & C.;

13:492$000, á delegacia fiscal no Ceará, para despesas por conta do Ministerio da Guerra;

1:800$000, á delegacia fiscal no Rio Grande do Norte, para pagamento a Antonio Eustaquio de Souza;

2:008$672, 2:550$ e 366$000, á delegacia fiscal em Pernambuco, idem, idem, a Bernardino de Almeida Seixas, a fornecedores do 49º batalhão de caçadores e para ajudas de custo do Ministerio da Guerra;

366$000, á delegacia fiscal em Alagôas, para pagamento de soldo vitalicio;

4:075$000, á delegacia fiscal na Bahia, para pagamento de despesas da Capitania do Porto;

4:000$000 e 803$200, á delegacia fiscal no Paraná, para ajudas de custo do Ministerio da Guerra e despesas de forragens;

480$000, á delegacia fiscal em São Paulo, para pagar á pensionista d. Anna Carlinda de Castro;

356$0, á delegacia fiscal em Santa Catharina, para pagar á E. de Ferro D. Thereza Christina;

601$806 e 358$000, á delegacia fiscal no Rio Grande do Sul, idem, idem, a Luiz de Abreu Valladares e a d. Tiburcia Lourenço de Souza;

8:000$000, 1:741$025, e 560$000, á delegacia fiscal em Matto Grosso, para despesas de ajudas de custo do Ministerio da Guerra, para pagar ao fallecido dr. Alfredo José Vieira e a João Lopes da Costa.

CENTRAL DO BRASIL

Conforme noticiámos, o sr. Arrojado Lisboa ordenou a substituição das guaritas e barracões de madeira que servem de armazens de bagagens e mercadorias, por outros de pedra e tijolo, nas estações onde o movimento seja maior. Com essa medida teve s. s. em mira bem servir ao commercio, acautelando melhor as suas mercadorias.

Outros melhoramentos vão ser introduzidos na Central, de reaes vantagens para os viajantes e habitantes da zona suburbana.

— A renda da estação Central, do dia 13 para 14 do corrente, foi de réis 18:234$000.

— Apresentou-se em Cachoeira o conferente Izaias Sapucaia.

— Foi aposentado, o conductor de 3ª classe Manoel Ferreira Patricio.

— Vae ser paga ao operario Annibal A. Carvalho a importancia de 122$700.

— No papel do conferente Herculano Carneiro foi exarado o seguinte despacho: — Certifique-se.

— Vae ser inspeccionado o graxeiro Pedro Agostinho Parreiras, que solicitou licença.

Fallecimento no Recife

Recife, 14 (A. A.) — Falleceu a sra. d. Deolinda Berardo Carneiro da Cunha, esposa do dr. José Henrique Carneiro da Cunha.

Massa de Tomate -- A melhor é a da Companhia Manufactora de Conservas Alimenticias.

O trio Lugné-Després-Verneuil em Curityba

Curityba, 14 (A. A.) — Devem estrear amanhã, no theatro Guayra, os artistas francezes Lugné Poe, Suzanne Després e Annie Verneuil, com um programma variado e attraente.

Quem quizer lêr sempre as ultimas novidades é só na casa Braz Lauria, agente geral da ATLANTIDA.
78, RUA GONÇALVES DIAS, 78
Entre Ouvidor e Rosario
(304 S) S

Ainda o incendio na Delegacia Fiscal de Parahyba

Parahyba, 14 (A. A.) — O delegado fiscal remetteu ao juizo seccional o inquerito administrativo, feito sob a sua direcção, sobre o incendio occorrido na Delegacia Fiscal.

Pelo mesmo delegado foi suspenso o 2º escripturario da Delegacia, sr. Antonio Moura.

REMO

CLUB DE REGATAS ICARAHY

Foi empossada a nova directoria

Foi empossada, a 6 do corrente, a seguinte directoria, que dirigirá este Club no anno de 1917:

Presidente, dr. Antonio Antunes de Figueiredo; vice-presidente, Joaquim Hirdes; secretario, Manoel A. Machado Guimarães; thesoureiro, tenente Ary Parreiras; director de regatas, Horacio Macedo.

São representantes do Club junto á Federação B, das Sociedades do Remo, os srs.: dr. Antunes de Figueiredo e tenente Ary Parreiras; e junto á Liga Metropolitana, os srs: dr. Antunes de Figueiredo e dr. Frederico Avila Mello.

* * *

CLUB DE REGATAS SANTISTA

A posse da nova directoria

Em 7 do corrente tomou posse a seguinte directoria para o anno de 1917:

Presidente, Arthur Alves Firmino; vice-presidente, João Alves Borges; 1º secretario, José Rodrigues Coelho; 2º secretario, Manoel Augusto Espinola; thesoureiro, Joaquim da Cruz Montes; conselheiros: Manoel Gallegó de Souza Santos, Rodolpho Moreira Guimarães, capitão Caetano Nicodemos, Pedro de Paula Machado, Arthur Mello Moraes.

NOTAS RELIGIOSAS

Na matriz do Divino Espirito Santo ficará exposto hoje, de accordo com as instrucções emanadas da Vigararia Geral do Arcebispado, o Santissimo Sacramento, havendo á tarde o encerramento com canticos sacros e benção.

AS REUNIÕES DE HOJE

Na matriz de Santa Rita, ás 7 horas da Conferencia de N. S. da Conceição (Vicentinos).

Na matriz de Sant'Anna, ás 7 horas, da Conferencia de N. S. do Perpetuo Soccorro (Vicentinos).

Na matriz de N. S. da Gloria, ás 8 horas, da Commissão Parochial do Centro Catholico.

Na Cathedral Metropolitana, ás 4 horas, da Obra das Vocações Sacerdotaes.

CAPELLA DE S. PEDRO DO RETIRO SAUDOSO

No dia 21 do corrente, á tarde, sairá desta capella, com toda a pompa, solenne procissão em honra de S. Sebastião, padroeiro desta archidiocese, que percorrerá as principaes ruas da localidade.

A esse acto, que será revestido de todo o esplendor, tomarão parte grande numero de virgens, anjos, além dos fieis, e a Veneravel Irmandade do mesmo nome. Ao recolher, haverá as formalidades do costume.

MATRIZ DE SANTA RITA

No dia 22, ás 8 horas, será celebrada nesta egreja, com grande solennidade, uma missa em louvor de Santa Rita, com canticos e harmonium, officiando o revmo. vigario conego Clodoveu Cayres Pinto.

EGREJA DOS MARTYRES SÃO GONÇALO GARCIA E S. JORGE

Neste templo celebram-se as seguintes missas, que serão acompanhadas de harmonium e canticos sacros, sendo celebrante o revmo. capellão, padre Nicoláo Giacomo Di Navazzio:

Dia 19 — A Santo Expedito, martyr pela fé e advogado dos pedidos da ultima hora, ás 9 horas.

Dia 21 — A Santa Ignez, virgem e martyr, protectora das Filhas de Maria, ás 9 horas.

Dia 23 — A São Jorge, soldado e martyr, defensor da fé christã, ás 9 horas.

Dia 27 — A São Cosme e São Damião, martyres e doutores da Egreja Catholica, ás 9 horas.

Os fieis devotos poderão, durante o dia, visitar as imagens acima, batendo no portão do lado da praça da Republica.

ACTOS DE HOJE

Egreja de S. Pedro — A's 7 horas da manhã, Officio Divino, que constará de Matinas, Laudis, Prima, Sexta e Nevoa. A's 4 horas da tarde, Vesperas e Completas.

A missa do Côro é rezada ás 7 horas, todos os dias.

Convento de Santo Antonio (Missas semanaes) — A's 6, 7 e 8 horas.

Matriz de Santa Rita — A's 7 horas, missa pelas Almas.

Egreja da Lapa — Missa conventual, ás 8 e 9 horas.

Matriz do SS. Sacramento da Antiga Sé — A's 7 horas, missa das Almas.

Egreja dos Martyres S. Gonçalo Garcia e S. Jorge — Missa em honra e louvor ao glorioso benedictino Santo Amaro, advogado contra as chagas, ulceras e outras molestias cancerosas. Os fieis e devotos encontrarão na egreja o oleo bento da lampada desse miraculoso santo.

CONFERENCIAS RELIGIOSAS

Terá logar hoje, no Santuario do Meyer, á rua Cardoso n. 20, ás 8 horas, a quinta conferencia do illustrado padre dr. Francisco Ozamis, que versará sobre "A sciencia e a fé christã".

As outras conferencias obedecerão ao seguinte programma:

Amanhã — Os criterios da verdade e a Egreja Catholica.

Dia 17 — A educação humana e os deveres catholicos.

Dia 18 — Magistratura divina da confissão.

Dia 19 — A transubstanciação e as orientações physico-chimicas.

Dia 20 — Os valores modernos e a vida religiosa.

EXPEDIENTE DO ARCEBISPADO

Despachos de ante-hontem:

Dr. Affonso Leitão de Carvalho e Julieta Moreira de Souza — Wlanimir Mesquita Santiago e Ottilia Deremusson — Leonidas da Silva Porto e Maria de la Concepcion Sobrinho — Ivisson Manoel Pereira de Magalhães e Ricort y Gonzales — José Joaquim Peixoto e Esmeralda de Azevedo — João Ferreira de Mello e Maria Amelia Rodrigues — Como pedem.

— Ernesto Mosciaro e Julia do Sacramento — O revmo. vigario "ig-Vec gv,-" — Como pedem. O revmo. vigario verifique não haver impedimento.

— Periandro Bazileu de Souza Campos e Julieta da Silva — Como pedem. O revmo. vigario verifique não haver impedimento.

CAPELLA DE S. PEDRO DO ENCANTADO

A Irmandade, que funcciona nessa capella, celebra suas missas nos domingos e dias santificados, ás 10 horas; o cathecismo parochial, que funcciona depois da missa, e ás quintas-feiras, passa a funccionar, por conveniencia de serviço, ás terças e sextas-feiras, ás 3 1|2 horas. Não funcciona uma conferencia de S. Vicente de Paula e agora acaba de ser fundado o Apostolado da Oração do S.S. Coração de Jesus.

PROCLAMAS

Foram lidos hontem, no Curato da Cathedral Metropolitana, os seguintes: Thomaz Izaias da Costa e Odette Wandeck da Cunha; Mario Pereira da Costa e Maria Conceição Duarte; Antonio Manoel Celeste e Felicia das Dôres Maldonado; Fidelis Salvador Porto Almeida e Aracy da Silva Oliveira; José Jacob Isak e Rosa Miguel José Antonio; Francisco Gentil e Carmelinda Molinaro; José Torres Junior e Ada Rego Serini; Oscar da Silva Figueiró e Josephina Guimarães Figueiró; Luiz José Coelho e Albertina Cruz; Joaquim de Souza Furtuna e Cecilia Rosa da Silva; Antonio Fernandes e Maria Annunciada dos Santos Cavalcanti; Vespasiano Coqueiro Mendes e Cecilia de Albuquerque; Albano de Miranda Pinto e Dagmar Martins de Oliveira; Golaso Andréa Argentino e Angelica Imbellone; Francisco Bello e Miquelina Risonte; Benjamin da Costa Marques e Olimpia Miquelina; Manoel Terra Cruz e Lucia de Barros Borges; Francisco Pereira dos Santos Silva e Isabel Alves; dr. Raul Martins da Cunha Bastos e Florianina Iracema de Oliveira; Coclemis Ottacilius de Siqueira Amazonas e Maria da Conceição Moreira da Rocha; Sebastião Lopes da Silva e Jandyra Rodrigues; Mario Vianna e Sylvia Rodrigues; Emilio Edgar Bochell e Amelia Rosa de Freitas; Furtunato Airosa e Maria de Lourdes Bandeira de Mello; Alberto de Freitas e Albertina Serra; Amelia da Silva Freitão e Eulalia Joaquina da Rocha; Salvador Cardoso Gomes e Rosa Bento Alves; Joaquim Lima Bastos e Maria Leal da Silva; Aldemar Calvacanti de Albuquerque e Edith Barbosa; Oswaldo Duque Estrada Guerra e Maria Virginia de Castro Leão Velloso; dr. Aristides de Mello e Souza e Clarice de Carvalho Tolentino; José dos Santos Silva e Virginia da Conceição; Adhemar Laurindo Lesaige e Herminia de Moraes Gomes; José Augusto e Pulcheria de Assumpção; Antenor de Oliveira Lessa e Adelina da Conceição; Jorge Alves da Fonseca e Erveidissima Maria da Fonseca; Fausto Mendes da Silva e Idalina de Oliveira; José Carlos de Senna Vasconcellos e Luiza Joppert Martin; Carlos de Oliveira Faria e Luiza Corrêa da Silva; Manoel Teixeira da Costa e Alberto Alves; Francisco Cardoso Gomes e Adelaide da Rocha Romeiro; Antonio Moreira Ayra e Georgina dos Santos; Alfredo Ribeiro e Maria Paiva Pereira.

VIAGEM DE INSTRUCÇÃO

A partida dos alumnos da Escola Naval

Os alumnos dos 2º e 3º annos da Escola Naval deverão aparteiar amanhã, afim de seguirem viagem de instrucção para o sul da Republica.

Os sports

TURF

DERBY PETROPOLITANO

A corrida de hontem

Com uma chuvinha impertinente, realizou-se hontem, no prado dos Corrêas, uma excellente corrida, que teve uma concorrencia numerosa.

As carreiras foram bem disputadas, tendo tido finaes interessantes.

As sahidas a cargo do "starter" official sr. Henrique Joppert foram todas boas.

A festa terminou cedo, passando pelos "guichets" a somma de 27:422$000, resultado esse bastante animador.

RESUMO GERAL

1º pareo — *Cascatinha* — 1.609 metros — 500$ e 100$000.

HEBER, alazão, 3 annos, 51 kilos, Paraná, Premier Diamond e Sahyra, o sr. Ignacio Ratton (D. Vaz).. 1º
Espoleta, 51 kilos, (W. Oliveira) . 2º
Huerta, 52 kilos, (A. Gibbons) . . 3º
Zilah, 50 kilos, (R. Cruz) . . . . o
Não correu Conquistadora.
Tempo: 105.
Poule de Hébe, 18$700; dupla 25, com Espoleta, 13$700.
Movimento do pareo: 1:358$000.
Ganho por meio corpo. O terceiro á varios corpos do segundo.
"Entraineur" do vencedor: Carlos Vasques.

2º pareo — *Corrêas* — 1.609 metros — 600$ e 120$000.

CANGUSSU', castanho, 8 annos, 54 kilos, Paraná, Siegfrild e Elbe, do esp. do general Pinheiro Machado, (W. Oliveira) . . . 1º
Herodes, 48 kilos (D. Vaz) . . . 2º
Gragoatá, 51 kilos (A. Gibbons) . 3º
Estilhaço, 52 kilos (P. Zabala) . . o
Rusky, 52 kilos (Torterolli) . . . o
Tempo: 101 1/2.
Poule de Cangussu', 44$700; dupla 14, com Herodes 404$000.
Movimento do pareo: 2:661$000.
Ganho por dois corpos. O terceiro por pescoço do segundo.
"Entraineur" do vencedor: Manoel Silva Peixoto.

3º pareo — *Progresso* — 1.609 metros — 600$ e 120$000.

DIONE'A, alazão, 7 annos, 50 kilos, Inglaterra, Oppressor e Forest Lady, sr. Luiz Mascarenhas, (D. Vaz) 1º
Rato Branco, 50 kilos (J. Alonso) . 2º
Espanador, 46 kilos (J. Escobar) . 3º
Sabina, 50 kilos (D. Suarez) . . o
Merry Bay, 49 kilos (A. Fernandez). o
Stello, 50 kilos (W. Oliveira) . . . o
Tempo: 100.
Poule de Dionéa 21$900; dupla 34 com Rato Branco, 44$000.
Movimento do pareo: 2:318$000.
Ganho por um corpo. O terceiro á dois corpos do segundo.
"Entraineur" do vencedor: Alberto Teixeira.

4º pareo — *Imprensa* — 1.609 metros — 700$ e 140$000.

BELLE ANGEVINE, zaino, 5 annos, 53 kilos, Inglaterra, Wolf's Crag e Bay Paragon, do Stud Curitybano, (A. Vaz) 1º
Alegre, 50 kilos (D. Vaz) . . . 2º
Soult, 51 1/2 kilos (D. Ferreira) . 3º
Não correu Trunfo.
Tempo: 101.
Poule de Belle Angevine 19$300; dupla 34 com Alegre, 41$700.
Movimento do pareo: 3:249$000.
Ganho por dois corpos. O terceiro á um corpo do segundo.
"Entraineur" do vencedor: Fernando Schneider.

5º pareo — DR. FRONTIN — 1.609 metros — 1:000$ e 200$000.

MASTROQUET, alazão, 6 annos, 52 kilos, França, por Le Samaritain e Mabel Grace, do Stud Expeditus (A. Gibbons). . . . 1º
Helios, 53 kilos (Le Mener). . . 2º
Sucre, 56 kilos (P. Zabala). . . . 3º
Alida, 49 kilos (D. Vaz). . . . o
Joffre, 52 kilos (W. Oliveira). . . o
Monte Christo, 54 kilos (D. Ferreira). . . . . o
Tempo: 102".
Poule de Mastroquet, 72$100, dupla 33, com Helios, 168$100.
Movimento do pareo: 5:857$000.
Ganho por meio corpo. O terceiro por pescoço do segundo.
"Entraineur" do vencedor, A. Gibbons.

6º pareo — DERBY PETROPOLITANO — 1.750 metros — 1:500$ e 300$000.

MARIALVA, zaino, 6 annos, 49 kilos, Inglaterra, por Nueli Secundus, do Stud Arriaga (D. Suarez). . . . 1º
Battery, 49 kilos (D. Vaz). . . . 2º
Argentino, 55 kilos (Le Mener). . 3º
Pontet-Canet, 51 1/2 kilos (D. Ferreira). . . . . o
Tempo: 110".
Poule de Marialva, 43$300; dupla 24, com Battery, 55$000.
Movimento do pareo: 6:521$000.
Ganho por dois corpos. O terceiro á egual distancia do segundo.
"Entraineur" do vencedor, M. Barroso.

7º pareo — PETROPOLIS — 1.609 metros — 700$ e 140$000.

PISTACHIO, alazão, 4 annos, 52 kilos, Inglaterra, por Pam e Parerga, do Stud S. Clemente (D. Suarez). 1º
Dionéa, 49 kilos (D. Vaz). . . 2º
David, 52 kilos (J. Alonso). . . 3º
Idyl, 52 kilos (R. Cruz) . . . . o
Boulanger, 50 kilos (W. Oliveira). . o
Tempo: 101".
Poule de Pistachio, 27$600; dupla 35, com Dionéa, 30$600.
Movimento do pareo: 4:878$000.
Ganho por cabeça. O terceiro a varios corpos do segundo.
"Entraineur do vencedor, Trajano de Carvalho.
Raia pesada.
Movimento geral das apostas: réis 27:422$000.

* * *

VARIAS NOTICIAS

Mancou muito, após o pareo em que tomou parte, o cavallo Joffre.

O filho de Roi Herode vae ser retirado do "entrainement".

— Não tomou parte na corrida de hontem, por se achar doente, o cavallo Trunfo.

— A directoria do Derby Petropolitano resolveu hontem o seguinte:

Suspender por duas corridas o jockey A. Gibbons, por ter trancado os cavallos Joffre e Sucre;

suspender por uma corrida o jockey P. Zabala, por ter embaraçado a carreira do cavallo Helios;

multar em 50$ o jockey D. Vaz, por ter cortado a luz da egua Zilah, quando montava Hébe; e

chamar á secretaria o jockey R. Cruz, para explicações.

* * *

FOOTBALL

A L. M. DE SPORTS ATHLETICOS PASSOU A DENOMINAR-SE LIGA METROPOLITANA DE DESPORTOS TERRESTRES

Reuniu-se, ante-hontem, o conselho director da Liga Metropolitana, afim de discutir o projecto de novos estatutos.

Nessa primeira reunião foi tomada a acertada providencia de substituir a denominação primitiva da Liga pela de Liga Metropolitana de Desportos Terrestres.

Preliminarmente, ficou assentado que as sessões do conselho para discussão dos estatutos não irão além da meia-noite.

A sessão de ante-hontem foi encerrada quando se tratava de estabelecer a natureza dos conselhos da Liga.

O presidente, não sabemos por que motivo, enganouse an apuração da votação, o que produziu um requerimento de verificação, que é de praxe deferir-se em todas as assembléas; requerimento que ainda ficou para ser resolvido, pois o tempo legal foi esgotado.

* * *

O CAMPEONATO

O S. Christovão continúa na 1ª divisão

No encontro, realizado hontem no campo do America, entre o São Christovão, ultimo collocado na 1ª divisão, e o Carioca, vencedor do campeonato da 2ª, verificou-se a victoria do S. Christovão por 5 goals a 3.

A partida correu bem, sob a direcção do sr. Avila Mello.

Com este desfecho, continu'a cada club na divisão em que estava: o São Christovão, na 1ª; o Carioca, na 2ª.

* * *

O CAMPEÃO DA 2ª DIVISÃO

O Icarahy empata com o S. C. Brasil

Servindo de juiz o sr. Pinlanz, effectuou-se hontem, no campo do America, a ultima partida do campeonato da 3ª divisão, entre o Icarahy e o S. C. Brasil.

Resultou dessa prova um empate de 3X3 goals; desfecho que assegurou ao Icarahy a detenção do trophéo premiador do campeonato da 3ª divisão.

* * *

RESOLVEU-SE, FINALMENTE, A SCISÃO EM S. PAULO

Os termos do accordo firmado

A Liga Paulista de Football acaba de incorporar-se, em S. Paulo, á Associação Paulista de Sports Athleticos.

Essa noticia, enviada ao Rio hontem foi o caminho inicial das surpresas que São Paulo nos reservou para estes dias.

Agora já sabemos dos termos do accordo firmado, e, por elle se avaliará da boa vontade da Liga Paulista em ver sanada da dissenção no Estado.

Eis o teôr do accordo firmado hontem pelos representantes do Dublin, da Liga Paulista e da A. P. S. A.:

"Em a cidade de São Paulo, aos treze dias do mez de janeiro de 1917, reunidos em a séde social da A. P. S. A., os srs. João Barbat, presidente do Dublin F. C., de Montevidéo; Geraldo Sienra, secretario do mesmo club e os srs. coronel Oscar Porto, presidente da Liga Paulista de Football; dr. Mario Cardim, 1º vice-presidente da mesma Liga; Juvenal A. de Carvalho, secretario geral da dita Liga; dr. Benedicto Montenegro, presidente da A. P. S. A.; Edgard Nobre de Campos, 1º secretario e Manoel A. Pedroso de Carvalho, 2º dito, e Manoel A. Marques, thesoureiro, todos da referida A. P. S. A., depois de troca de idéas e no interesse do football paulista e nacional, accordaram o seguinte:

1º — Os "sports" athleticos do Estado de São Paulo serão dirigidos unicamente por uma entidade que se denominará Associação Paulista de Sports Athleticos, com séde nesta capital;

2º — A directoria e os socios da referida entidade são os mesmos da referida Associação Paulista de Sports Athleticos;

3º — A primeira divisão da A. P. S. A. será constituida pelos seus actuaes clubs e mais do S. C. Internacional e S. C. Corinthians Paulistas, da Liga Paulista de Football;

4º — A segunda divisão, assim como a terceira, serão constituidas pelos clubs da dita Liga Paulista de Football, devendo os mesmos preencher as condições de filiação exigidas pelos estatutos da A. P. S. A., em vigor;

5º — Esse accordo será submettido á approvação das assembléas da Associação Paulista de Sports Athleticos e da Liga Paulista de Football dentro de seis dias.

Em fé da verdade fica o presente, que vae assignado pelas pessoas acima mencionadas. (aa) Juan V. Barbat, Geraldo Sienra, Oscar Porto, Mario Cardim, Juvenal A. de Carvalho, dr. B. Montenegro, Edgard Nobre de Campos, Manoel Marques, A. Pedroso de Carvalho."

CONTRA O CALOR

Só a Torre do Tombo vende costumes de brim fantasia, padrões lindissimos, côres inalteraveis a 20$, 22$ e 25$000. De brim branco a 18$, 20$ e 22$000.

204, RUA SETE DE SETEMBRO, 204

Casa de 4 portas junto á Praça Tiradentes

ESTAÇÃO BALNEARIA

Roupas de banhos para ambos os sexos e todas as edades, camisas, calções, sapatos e costumes completos, cintos de salvação modelo Sportman. Rua dos Ourives n. 25. Avenida n. 52. Casa Sportman.

BIBLIOTHECA — DO — Correio da Manhã

Acham-se á venda os volumes:

O Marquez de Fayelle, Por Gérard de Nerval
O Tamanco encarnado, Por Henry Murger
Um casamento na época do terror, Por Mirecourt
LAZARO, Por Don Jacintho O. Picon
DUAS ORPHÃS, Por Miette Mario
PEDRO E THEREZA, Por Marcel Prévost
UM ERRO JUDICIARIO, Por Marc Mario
AMOR VENDADO, Por Salvador Farina
Odio irreconciliavel, Por Carlos M. Ocantos
Servidão e brio na vida militar, Por Alfredo de Vigny
Memorias de duas jovens casadas, Por H. de Balzac
UM CASO ESCURO, Por H. de Balzac
Mysterios da Villa Rosa, Por A. E. W. Manson
POR UM ALFINETE, Por J. T. de Saint-Germain
MULHER DE MARMORE, Por Carlos M. Ocantos
O CORREIO DE LIÃO, Por Marc Mario
Abbadessa de Castro, Por Stendhal (Henrique Beyle)

PREÇOS AVULSOS — Na Capital: Volumes brochados, 2$; encadernados em percalina, 3$; com encadernação de amador (especial), 4$000.
No Interior: Volumes brochados, 2$500; encadernados em percalina, 3$500; com encadernação de amador (especial), 4$500.
Instrucções para assignaturas vide numeros anteriores. Vendem-se collecções a preços reduzidos.

NO RECIFE

Monumento ao pintor Telles Junior

Recife, 14 — (A. A.)— Realizou-se na praça da Republica, a cerimonia do assentamento da pedra fundamental do monumento em homenagem ao pintor Telles Junior, assistindo as altas autoridades do Estado e muitas outras pessoas gradas. Falou o dr. Oliveira Lima.

NA PARAHYBA

Uma autoridade demittida a bem do serviço

Parahyba, 14 — (A. A.)—O dr. Camillo de Hollanda, presidente do Estado, demittiu, a bem do serviço publico, o sub-delegado de Guraibira, Francisco Alves de Carvalho, por ter infligido atrozes castigos aos presos da cadeia daquella localidade.

A PRESIDENCIA DO SUPERIOR TRIBUNAL DE JUSTIÇA DA PARAHYBA

Parahyba, 14 — (A. A.) — O desembargador Candido Pinho foi reeleito presidente do Superior Tribunal de Justiça.

VIAJANTES

Em caminho para o Rio

Lisboa, 14 — (A. A.) — Partiram para o Rio de Janeiro os srs. dr. Nascimento Feitosa, ministro do Brasil, junto ao governo da Russia, e Julio Carneiro, e para a Bahia, o dr. Góes Calmon,

O que é correcto

I

Ao sr. J. respondo que se diz correctamente "um *fio de perolas*", e não "uma *fiera de perolas*".

II

O sr. S. C. pergunta-me se o infinito impessoal está bem empregado em phrases como estas:

a) — "Tu desprezaste a vida, para *ser* apenas minha";

b) — "Tu, meu anjo, ao *ver*-me, estenderás os braços..."

Em resposta, declaro-lhe que, em ambos os casos, os infinitos *ser* e *ver* estão sem sujeito proprio, e o sentido é claro com o *infinito impessoal*.

O mesmo se dá na seguinte phrase: — "Tu vieste cá para me contar tudo, e não respondes ás minhas perguntas".

III

O sr. A. P. consulta, se é correcta a phrase seguinte — "Os engenheiros *propostos* pelo ministro para tal empreza...", empregando-se *propostos* no sentido de *nomeados*.

Em resposta, declaro-lhe que, como se vê no diccionario de Aulete, o verbo *propor* foi empregado por Filinto Elysio no sentido de *nomear* ou designar alguem para assumir a direcção de qualquer serviço.

IV

A um anonymo respondo, que são correctas as seguintes phrases:

a) — "Sou eu *que faço* isso", "eu é que faço isso", "quem faz isso sou eu".

b) — "*Faz hoje oito* dias que cheguei aqui".

c) — Este anno *não se dão festas* do Natal nesta loja.

d) — "Hontem reuniu a junta", "hoje *reune* o Conselho Municipal (empregando o verbo *reunir* intransitivo, sem ser necessario empregar-se o verbo reflexivo *reunir-se*).

V

O sr. A. B. C. pergunta, se é correcta a phrase "temos *esperado-o*" ou "temos *lhe* esperado".

Em resposta, declaro-lhe que ambas são erradas. O correcto é dizer — "*temol-o* esperado", porque as variações pronominaes *o, a, os, as, lhe, lhes*, nunca se collocam depois do participio passado, mas junto ao verbo auxiliar.

O emprego de *lhe*, neste caso, é tambem um erro, porque o verbo *esperar* é transitivo, e exige objecto directo.

VI

Ao sr. A. F. declaro que é correcta a seguinte phrase: — "Convido V. Ex. para *assistir ás provas* que *obedecerão á* seguinte ordem", porque os verbos *assistir* (estar presente) e *obedecer*, exigem objecto indirecto.

VII

Ao sr. O. A. G. declaro:

a) — As palavras "*projectil, projectis, mammifero*" são tonicamente accentuadas na 2ª syllaba.

b) — A expressão — "para *não tornar-me* importuno" é errada. O correcto é — "para *me não tornar*..." ou "para não me tornar importuno".

Candido LAGO.

O ASSUCAR E O ALGODÃO

A situação do mercado no Recife

Recife, 14 — (A. A.) — Na semana finda o mercado do assucar manteve-se instavel. O vapor francez "Samara", conduzirá para Buenos Aires cerca de 2.600 saccas de assucar, typo Demerara.

O mercado do algodão na ultima semana esteve calmo, sustentando o preço de 36$000.

COMMERCIO

Rio 15 de janeiro de 1917.

ASSEMBLÉAS CONVOCADAS

Companhia Locativa e Constructora, dia 20, ás 2 horas.

Companhia Electricidade e Lavoura, dia 30, ao meio-dia.

Companhia Estrada de Ferro São Paulo-Rio Grande, dia 30, ás 2 horas.

Companhia Predial e Hypothecaria Federal, dia 31, ás 2 horas.

CONCORRENCIAS ANNUNCIADAS

Fazenda Modelo de Criação "Santa Monica", para a venda de ferro velho, dia 17, á 1 hora.

Estrada de Ferro Central do Brasil, para o fornecimento de 150.000 toneladas de carvão americano, dia 18, ao meio dia.

Estrada de Ferro Central do Brasil, para o fornecimento de vigas de madeiras de lei, dia 22, ao meio-dia.

Estrada de Ferro Central do Brasil, para o fornecimento de cartões para impressão de bilhetes, dia 23, ao meio dia.

Estrada de Ferro Central do Brasil, para o fornecimento de sobresalentes para freios Westinghouse, dia 29, ao meio dia.

Inspectoria Federal das Estradas, para o fornecimento de material rodante, dia 24.

Estrada de Ferro Central do Brasil, para o fornecimento de sobresalentes para locomotivas, dia 30, ao meio dia.

REUNIÕES DE CREDORES

Fallencia de Latif Noffole, dia 18, á 1 hora.

Fallencia de Jacques Martins, dia 18, ás 2 horas.

Fallencia de Amid Amed, dia 18, á 1 hora.

Fallencia de Arias & C., dia 19, á 1 hora.

Fallencia de Guimarães Lima & C., dia 19, ao meio-dia.

Concordata preventiva de Maia & C., e A. Maia & C., dia 19, á 1 hora.

Fallencia de Antonio Xavier Ferreira Sampaio, dia 22, á 1 hora.

Fallencia de Claudemiro Alves Dias Gomes, dia 22, ás 2 horas.

Fallencia de José Lourenço Rodrigues, dia 29, ás 2 horas.

PINTO, LOPES & C.
Rua Marechal Floriano, 174. Commissarios de café, manteiga e cereaes.

NOTAS DO DIA

Hoje, serão effectuados os seguintes pagamentos:

Companhia Seguros Brasil, dividendo.

Banco do Brasil, dividendo, a diversos da letra A.

Companhia Usinas Nacionaes, dividendo.

Empresa Industrial Serra do Mar, juros.

Companhia Seguros União dos Proprietarios, dividendo de 4$000, por acção.

Irmandade de N. S. do Rosario e S. Benedicto, juros.

Companhia Seguros União Commercial dos Varegistas, dividendo de 7$500, por acção.

Companhia Petropolis Industrial, juros.

Apolices Municipaes de 1909, juros aos numeros 1 a 3.000.

Hoje, ás 2 horas da tarde, deverá realizar-se a assembléa da Companhia Brasileira de Distilação a Vapor.

Na Estrada de Ferro Central do Brasil, termina hoje, ao meio-dia, o prazo para o recebimento de propostas para o fornecimento de aço, cobre e ferro; na Directoria Geral de Obras e Viação da Prefeitura, ás 2 horas da tarde, para a construcção de 20 carneiros para adultos no cemiterio de Inhauma, e na Brigada Policial do Districto Federal, ao meio-dia, para o fornecimento de peças de fardamento e demais artigos necessarios aos differentes uniformes, botinas de pellicas pretas, de bezerro e de lona branca.

Preços correntes do Mercado do Rio de Janeiro

Por 100 kilos
Bulhado. . . . . [illegible] a [illegible]
Especial. . . . . [illegible] a [illegible]
Dito superior . . [illegible] a [illegible]
Dito bom. . . . . [illegible] a [illegible]
Dito do norte
branco. . . . 36$700 a 41$700
Dito regular. . . 35$000 a 38$300
Dito idem do Norte, rajado . . . 31$600 36$700

ARROZ ESTRANGEIRO
Agulha de. . . Não ha
Dita de 2ª. . . Não ha
Inglez. . . . . Não ha

ASSUCAR
Por kilo
Branco crystal . . $580 a $600
Crystal, amarello . $490 a $520
Mascavo . . . . $380 a $400
Branco, 3ª sorte. . $580 a $590
Somenos. . . . Não ha
Mascavinho. . . . $470 a $500

AGUAS MINERAES
Nacionaes:
Caxambu' (48 gfs.) . . 28$000
Lambary (48 gfs.) . . 23$000
Cambuquira (48 g.) . . 23$000
S. Lourenço (48 garrafas). . . 23$000
Salutaris (48 gfs.) 23$000 a 24$000
Estrangeiras:
Vichy (50 garfs.) . . 58$000
Perrier (50 garfs) . . 56$000
Dita (100 garrafas) . . 70$000
Selters (24 gars.) . . Nominal
P. Salgadas (48 garrafas). . . 56$000
C. Moura (48 g.) . . 48$000

AGUARDENTE
Por 480 litros
Paraty . . . . 135$000 a 140$000
Angra. . . . . 125$000 a 130$000
Campos. . . . 115$000 a 120$000
Bahia. . . . . 115$000 a 120$000
Maceió. . . . 115$000 a 120$000
Aracaju'. . . . 115$000 a 120$000
480 litros

ALCOOL
30 grãos. . . . 190$000 a 200$000
38 grãos. . . . 200$000 a 210$000
40 grãos. . . . 210$000 a 220$000

ALFAFA
Por kilo
Nacional. . . . $260 a $280
Estrangeira. . . $280 a $300

AZEITE
Penalva, lata . . . 3$000
Port, lata de 16 litros. . . . 28$500 a 30$000
Portuguez, lata. . 1$500 a 3$000
Francez, lata de 16 litros . . . . 29$000 a 32$000
Francez, lata. . . 3$000 a 3$300
Por 100 kilos

ALPISTA
Nacional. . . . 72$000 e 74$000
Estrangeira. . . 74$000 a 76$000

ALGODÃO
Por fardo
Sertões. . . . 32$000 a 34$000
Primeira sorte . . 29$000 a 30$000

BREU
Claro (280 libras). 46$000 a 48$000
Escuro, idem. . . Nominal

BATATAS
Por kilo
Nacional. . . . $160 a $240

BORRACHA
Mangabeira, conforme a qualidade, por 15 ks. . Nominal

BACALHÃO
Peixilim. . . . 71$000 a 72$000

BANHA
Por 60 kilos
Banha de Porto Alegre, lata de 2 kilo. . . . . 86$400 a 90$000
Dita, idem, lata 20 kilos. . . . 90$000 a 92$400
Dita da Laguna, lata grande. . . 84$000 a 90$000
Dita de Itajahy, lata de 2 kilos . 93$600 a 94$800
Dita idem, lata grande. . . . 91$200 a 92$400
Dita de Minas, lata de 2 ks. . . Não ha
Dita, idem, lata grande. . . . 54$000 a 66$000

CARNE SECCA
Por kilo
Rio da Prata:
Patos e mantas . . Não ha
Mantas. . . . 1$240 a 1$460
Rio Grande:
Puras mantas. . . 1$140 a 1$320
Mantas . . . . 1$120 a 1$400
Matto Grosso:
Patos e mantas. . $940 a 1$360
S. Paulo, Minas e Rio . . . . . 1$100 a 1$380

CARNE DE PORCO
Por kilo
Do Paraná e Santa Catharina . . $300 a 1$100
Dita do R. Grande . $600 a $750

CIMENTO
Por barrica
Dova. . . . . . 21$000 —
Cathedral. . . . . Não ha
Bandeira Sueca . . — 22$000
Rex. . . . . . — 23$000
Alpha. . . . . . 21$000 —
Pyramide. . . . . 23$000 —
White & Brothers 23$500 —
Por caixa

CHAMPAGNE
Franceza. . . . 190$000 a 210$000
Portugueza. . . . 125$000 a 135$000

COUROS
Por kilo
Sola "Pelotas" . . 5$000 a 6$000
Sola Mineira, commum. . . 4$500 a 5$500
Sola "S. Paulo", commum. . . 5$000 a 6$000
Santa Catharina, de 1ª. . . . 5$000 a 6$000
Segunda e baixa . . 4$500 a 4$800
Correira (o meio). 20$000 a 28$000
Atanada (cada um) 28$000 a 38$000
Atanada de Campos cada um) e. 32$000 a 45$000
Salgado, kilo. . . — 2$000
Secco, idem. . . — 3$500

CHA'
Kilo
Verde. . . . . 9$000 a 12$000
Preto. . . . . 9$000 a 12$000

CACÁO
Kilo
Bahia . . . . . Não ha
Pará. . . . . . Não ha
Pernambuco . . . Não ha

CEBOLAS
Cento
Rio Grande . . . 1$800 a 2$000

ERVILHAS
Nacionaes . . . . Nominaes
Ditas estrangeiras. 138$000 a 140$000

FARINHA DE MANDIOCA
De Porto Alegre:
Por 100 kilos
Especial. . . . 37$700 a 38$300
Peneirada . . . 30$000 a 31$100
Fina . . . . . 35$500 a 36$600
Grossa . . . . . Não ha
De Laguna:
Grossa . . . . 21$100 a 22$200

FARINHA DE TRIGO
(Por saccos de 44 kilos preços liquidos)
Moinho Inglez
Buda Nacional . . 22$000 a 22$300
Nacional. . . . 21$500 a 21$800
Brasileira. . . . 21$000 a 21$300
Moinho Fluminense
Especial. . . . 22$000 a 22$500
S. Leopoldo. . . 21$500 a 22$000
O. O. . . . . . 21$000 a 21$500
Moinho Santa Cruz
Perola . . . . 22$000 a 22$500
Santa Cruz . . . 21$500 a 22$000
Paulicéa. . . . 21$000 a 21$500

FEIJÃO
Preto 100 kilos
De Porto Alegre . 26$600 a 33$300
Dito idem da terra 20$000 a 25$000
Dito idem, de Santa Catharina . . 23$300 a 26$600
Dito manteiga . . 53$300 a 56$600
Dito de côres div. 23$300 a 30$000
Dito mulatinho. . 28$300 a 33$300
Dito amendoim . . 43$300 a 46$600
Dito branco, idem. 56$600 a 61$600
Dito vermelho,idem 25$000 a 26$600
Dito enxofre. . . 42$400 a 45$400
Estrangeiro:
Dito branco. . . Não ha
Dito amendoim. . . Não ha
Dito, fradinho, idem 67$000 a 67$700

FUMO
Fumo em corda
Rio Novo:
Por kilo
Especial. . . . 1$800 a 2$000
Regular. . . . 1$400 a 1$600
Sul de Minas:
Segunda. . . . 1$200 a 1$400
Primeira. . . . 1$500 a 1$700
Terceira. . . . $800 a 1$000
Goyano:
Especial. . . . 2$000 a 2$200
Regular . . . . 1$500 a 1$600

FUMO EM FOLHA
Do Rio Grande:
1ª, amarello. . . 1$300 a 1$400
2ª, idem. . . . 1$150 a 1$200
1ª commum . . . 1$200 a 1$250
2ª idem. . . . 1$100 a 1$150

FRUTAS
Peras, caixa . . . — —
Mangas, caixa. . . Não ha
Uvas Rio Grande, caixa . . . . Não ha
Dita estrangeira. . — —
Maçãs. . . . . — —

GORDURAS
Rio da Prata, idem Nominal
Rio Grande . . . Nominal
Matadouro. . . . 1$100 —
Xarqueadas do interior. . . . 1$000 —

GLYCERINA
Kilo
Bruta, sem vazilhame. . . . . 4$000 a 4$000
Bruta, em latas de 12 1/2 e 25 kilos 4$100 a 4$100
Loura, sem vazilhame 5$000 a 5$000
Loura, em latas de 12 1/2 e 25 kilos 5$100 a 5$100
Branca, sem vazilhame. . . . . 6$000 a 6$000
Branca, em latas de 12 1/2 e 25 kilos 6$100 a 6$100
Branca, em latas de 4 kilos . . . $6300 a 6$300
Branca, em latas de 1 e 2 kilos. . . 6$500 a 6$500

MANTEIGA
Modesto Galone, sortidas. . . . . Não ha
Brétel Frères, lata. Não ha
Lepeletier, lata. . 3$300 a 3$500
Modesto Galone, lt. Não ha
L. Brun. . . . . 3$000 a 3$800
De Minas . . . . 2$800 a 3$300

MILHO
Por 100 kilos
Amarello da terra. 10$400 a 11$300
Dito branco, idem 13$700 a 14$500
Dito da terra, mixto . . . . . 9$000 a 9$600

MADEIRA
Americana, pé. . . $420 a $420
Resina, duzia. . . 153$000 a 153$000
Spanoc, duzia. . . $950 a $950
Sueco, branco, o pé 1$000 a 1$000
Dita, vermelha . . 1$000 a 1$000
Pinho do Paraná
1ª qualidade . . . 75$000 a 75$000
2ª qualidade . . . 65$000 a 65$000
Taboa. . . . . — $220

OLEO
De linhaça, ata. . 1$900 a —
Dito, barril. . . 1$700 a —

PHOSPHOROS
Olho. . . . . . 62$000 —
Brilhante. . . . 61$000 —
Pinheiro. . . . 60$000 —
Ypiranga. . . . 60$000 —
Frade. . . . . 58$000 —
Mimosa. . . . . 58$000 —
De cêra:
Olho. . . . . . 78$000 —
Ypiranga. . . . 75$000 —
Raio X. . . . . 73$000 —

QUEIJOS
De Minas. . . . $900 a 3$200

SABÃO
Kilo
Em 27 tijolos. . . $700 a $720
Em 9 barras. . . $720 a $720
Por caixa
Oleina virgem, em tijolos, 4 kilos. . 2$310 a 3$310
Oleina e virgem, em em tijolos pequenos,, 3 kilos . . 1$760 a 1$760
Oleina e virgem, em tijolos n. 1, 2 kilos . . . . 1$240 a 1$240
Especial, em tijolos, 4 kilos . . . . 3$100 a 3$100
Especial, em tijolos, 3 kilos . . . . 2$400 a 2$400
Especial idem, n. 1, 2 kilos. . . 1$600 a 1$600
Kilo
Especial de peso. . $730 a $730
Virgem de peso. . $540 a $540
Virgem superior. . $620 a $620

VINHO
Pipa
Rio Grande . . . 140$000 a 160$000
Collares, tinto, superior. . . . 560$000 a 600$000
Dito, inferior. . . 500$000 a 520$000
Virgem do Porto . 460$000 a 540$000
Verde portuguez. . 460$000 a 540$000
Lisboa, tinto. . . Não ha
Dito, branco, 14 grãos . . . . 480$000 a 520$000
Figueira, tinto. . . 700$000 a 80$000
Hespanhol, tinto. . Não ha
Dito branco. . . 450$000 a 500$000
Vermouth, Cinzano 34$000 a 36$000
Portuguez . . . . 34$000 a 36$000
Francez, caixa . . 42$000 a 44$000

SAL
Mossoró. . . . 3$900 a 4$300
Cabo Frio. . . . 3$800 a 4$000

VINAGRE
Por pipa
Branco. . . . . 360$000 a 400$000
Tinto. . . . . 360$000 a 400$000

VELAS
Grandes, de 5 e 6, caixa de 25 pacotes. . . . . 14$700 a 14$700
Pequenas, de 5 e 6, caixa de 25 pacotes . . . . 9$500 a 9$500
Fragata de 5, caixa de 20 pacotes 22$300 a 22$300
Locomotoras de 6, c. de 30 pacotes 22$300 a 22$300
Carro, caixa de 30 pacotes. . . . 16$100 a 16$100
Carro "Brasileira, caixa de 30 pacotes . . . . 20$900 a 20$900
Domesticas caixa de 25 pacotes . . . 25$500 a 23$500
Locomotoras "Brasileiras, de 6, c. de 20 pacotes . . 24$700 a 24$700
Condor, c. de 25 pacotes. . . . 35$000 a 35$000
Brasileira, caixa de 25 pacotes . . . 35$000 a 35$000
Brasileira, em lata, 12 latas. . . . 37$000 a 37$000
Paulista, caixa de 25 pacotes . . . 24$200 a 24$200
Ypiranga, idem. . 28$500 a 28$500
Colombo, idem . . 27$000 a 27$000
Colombo 2 idem. . 23$700 a 23$700

DIVERSOS
Agua-raz, por kilo 1$200 a —
Amendoim em casca, por 100 ks. 38$000 a 40$000
Alcatrão por kilo . 1$400 a —
Cangica, por 100 kilos. . . . . 30$000 a 33$300
Fubá de milho, 100 kilos. . . . . 12$000 a 21$000
Farello de trigo, por 100 kilos. . 7$400 a 7$700
Gazolina, por caixa 17$650 a 18$000
Genebra, por caixa 52$000 a 52$000
Kerozene, por caixa 11$150 a 11$500
Pimenta da India, kilo. . . . . 2$400 a 2$500
Linguiças do Rio Grande, uma . . 1$300 a 1$600
Ladrilhos, por milheiro. . . . . 330$000 a 330$000
Matte em folha, por kilo. . . . . $420 a $560
Polvilho, 100 kilos 46$000 a 60$000
Passas, por caixa. 18$000 a 22$000
Presunto, por libra 2$900 a 3$100
Telhas, por milheiro 330$000 a 330$000
Toucinho, por kilo 1$000 a 1$200
Tapioca nacional, por 100 kilos. . 34$000 a 50$000
Tremoços, por 100 kilos . . . . 25$000 a 26$600
Vigas de aço, por kilo. . . . . $550 a $550

MANIFESTO DE IMPORTAÇÃO

Pelo vapor nacional "Itapema", dos portos do sul — Carga recebida: 50 caixas de banha, á ordem; 150 ditas, á ordem; 260 ditas, á ordem; 400 ditas, á ordem; 400 ditas, á ordem; 20 ditas, á ordem; 50 ditas, a Zenha Ramos; 460 saccos de feijão, á ordem; 1.045 ditos, a Guimarães Irmão; 300 ditos, a Barbosa Albuquerque; 400 ditos, a Cunha Carneiro; 300 ditos, a Zenha Ramos; 200 ditos, á ordem; 100 ditos, á ordem; 500 ditos, á ordem; 1.024 ditos, á ordem; 50 saccos de arroz, á ordem; 300 ditos, a Barbosa Albuquerque; 200 ditos, á ordem; 200 ditos, á ordem; 100 saccos de lentilhas, a Guimarães Irmão; 5 barricas de carne, a Dias Ramalho; 6 ditas, a Almeida Tavares; 17 ditas, a Coelho Duarte; 10 ditas, a Pring Torres; 25/5 de vinho, a Angelino Simões; 23/5 de vinho, a Macedo Silva; 179 fardos de fumo, á ordem; 179 ditos, á ordem; 5 caixas de fumo, a E. Urbano; 200 fardos de crina, á ordem; 42 caixas de uvas, a Ferreira Irmão; 43 ditas, ao mesmo; 16 rolos de sola, á ordem; 2 fardos de sola, a José Silva; 2 fardos e 2 rolos de sola, a Breissan; 1 caixa de couro, ao mesmo; 2 fardos de couro, a Gil Riberto; 2 caixas de tiras de couro, a Jorge I. Coelho; 2 ditas, a Ferreira Souto; 92 volumes de comestiveis, á Companhia N. N. Costeira; 800 saccos de feijão, a Guimarães Irmão; 120 ditos, a Barbosa Albuquerque; 100 ditos, a Siqueira Veiga; 50 ditos, a Guimarães Irmão; 40 ditos, a Oscar X. Alhadas; 60 saccos de alpiste, a Soares Bastos; 50 ditos, a Alberto Gomes; 30 ditos, a Pedrosa Monteiro; 10 saccos de cevada, á ordem; 10 saccos de aveia, á ordem; 7 saccos de cêra, á ordem; 30 saccos de colla, á ordem; 61 fardos de xarque, á ordem; 38 ditos, á ordem; 23 ditos, á ordem; 29 ditos, á ordem; 6 ditos, á Companhia Costeira; 10 ditos, á ordem; 6 ditos, á ordem; 100 fardos de alfafa, á ordem; 100 ditos, á ordem; 100 ditos, a Soares Lavrador; 100 ditos, a Gonçalves; 1 rolo de sola, a Siqueira; 8 ditos, a F. H. Walter; 2 fardos de sola, a Mc. Kinlay; 3 caixas de couro, a Isnard; 2 ditas, a Roiz Ferreira; 2 ditas, a Rocha Lima; 1 dita, a R. Silva; 1 dita, a José Silva; 1 caixa de couro, a Faria Placido; 1 dita, a C. Rocha Lima; 1 dita, a Gonçalves Carneiro; 1 fardo de cabello, a Couto; 25 amarrados de conservas, a Teixeira Borges; 5 caixas de conservas, a Coelho Novaes; 3 caixas e 6 amarrados de conservas, a E. R. Silva; 200 fardos de bagres, á ordem; 15 barris de vinho, a Cunha O. Pinto; 100 caixas de cebolas, a Couto; 5.000 restea de cebolas, á odem; 2.000 restea e 5 caixas de cebolas, a Guimarães Pinto; 25 caixas de cebolas, á Companhia P. Mercantil; 5.000 resteas e 4 caixas de cebolas, a Vieira da Silva; 3.500 ditas, a Pring Torres; 50 caixas de cebolas, á ordem; 50 ditas, á ordem; 3.200 restea de cebolas, á ordem; 8.000 ditas, a Soares Bastos; 6.380 ditas, a Miguel; 14.300 resteas e 110 caixas de cebolas, a Cunha Oliveira Pinto; 10.000 resteas e 1 sacco de cebolas, a Ayres F. Garcia; 6.000 ditas, a F. C. Ayres; 10.000 resteas e 4 caixas de cebolas, a Gonçalves Neves; 1.000 ditas, á odem; 9 caixas de frutas, a I. T. Costa; 7 caixas de frutas, a Cunha Oliveira Pinto; 3 ditas, a Gonçalves Neves; 1 caixa de alhos, a Miguel.

Pelo vapor sueco "Kronprins Gustaf", de Gothemburgo e escalas — Carga recebida: 539 rolos de papel, a Holm Bech; 2 caixas de oleo, ao mesmo; 68 fardos de papel, a Holm Bech; 88 ditos, ao mesmo; 75 ditos, ao mesmo; 103 rolos de papel, á Nerdskog; 156 fardos de papel, a H. Marchinensson; 128 rolos de papel, ao mesmo; 34 ditos, ao mesmo; 22 fardos de papel, ao mesmo; 115 ditos, ao "Nat. City Bank; 15 barricas de alvaiade, a C. Olsburgh; 10 ditas, ao mesmo; 25 ditas, ao mesmo; 140 ditas, a Holm. Bech; 7 ditas, ao mesmo; 150 fardos de papelão, a Nordskog; 201 ditos, ao mesmo; 346 fardos de polpa de madeira, ao mesmo.

Pelo vapor sueco "Kronp. Margareta", de Gothemburg e escalas — Carga recebida: 60 fardos de papel, a Kramer; 46 ditos, ao mesmo; 95 ditos, a Holm. Bech; 50 ditos, a Pedrosa Monteiro; 20 ditos, a J. Reynaldo Couto; 7 fardos de pedaços de polpa, de madeira, a Alex. Cowan; 7 ditos, a Almeida Marques; 200 fardos de polpa de madeira, á Companhia Ind. Itacolomy; 180 ditos, a Holm. Bech; 360 ditos, ao mesmo; 300 ditos, a José Silva Araujo; 250 ditos, a Companhia Ind. Itacolomy; 339 ditos, a Holm. Bech; 80 fardos de papelão, a J. T. de Carvalho. 312 rolos de papel, a Nordskog & C.; 90, aos mesmos; 100, aos mesmos; 141, aos mesmos; 69, aos mesmos; 147 barricas de alvaiade, a Holm Beck & C.; 97 fardos de papel, a H. Marthinensson; 991, a Holm Bech & C.; 180, a "O Imparcial"; 92, ao mesmo; 1.458, a Holm Pech & C.

— Este vapor trouxe 47 fardos de papel marca (Tudo), e 130 fardos de polpa de madeira, marca K B., carga deixada pelo vapor "Annie Johnson".

Pelo rebocador nacional "Zaza", de Cabo Frio; pontão "Heluanda". Carga recebida: 250.000 kilos de sal, a José Pacheco Aguiar.

Pela E. F. Centra ldo Brasil (S. Diogo). Carga recebida: 30 latas de manteiga, a A. S. Terra; 20, a Barbosa Albuquerque; 18, a Corrêa Vasques; 6, a Damasio & C.; 3 jacás de queijos, a Martin, Saraiva; 6, a João da Cunha; 4, a M. F. Alves; 6, ao mesmo; 4, a Pereira Almeida; 20, a Damasio & C.; 2, aos mesmos; 17, a João da Cunha; 8, a Damasio & C.; 4, a Alves Irmão; 4, a Martins Saraiva; 9 a Alves Irmão; 10 a Corrêa Vasques; 10, a Pereira Almeida; 11, a Roiz Barreto; 14, a Medeiros Rocha; 2 de carne, a Teixeira Borges; 5, a Ferraz Irmão; 1, a Teixeira Borges; 2, a Soares Bastos; 1, a Gonçalves Zenha; 1, a Soares Rezende; 10 caixões de toucinho, a Augusto Constante; 21, ao mesmo; 4 jacás, a Soares Rezende; 51 saccos de batatas, a Souza Mattos; 24, a Sebastião Garcia; 12, a M. Miguel; 32, a J. Pinheiro; 24, a S. Garcia; 14, a C. Agricola; 34, a C. Perez; 10, a Antonio Garcia; 25, a Sebastião; 85, a C. Perze; 8, a Cunha Oliveira Pinto; 25, a Teixeira Borges; 20, a Coelho Duarte; 38, a J. R. Ferreira; 16, a Coelho Duarte; 20, a Gonçalves Rocca; 165, a Ramalho Torres; 100, a M. G. ordem; 60, a A. ordem; 60 a G. ordem; 170, a J. P. ordem; 150, a Ramalho Torres; 2 caixas de banha, a Thomaz da Silva; 9 jacás de lombo, a Teixeira Borges; 4 saccos de arroz, a F. A. M. ordem; 10 caixas de linguiças, a Augusto Constante; 4 amarrados de couros, a Durisch & C.; 72 latas de manteiga, á C. B. Lacticinios; 13, a Herm Stoltz; 1, a Adolpho Schmidt; 10, a Martins Saraiva; 3 caixas, ao mesmo; 2 barricas, á ordem; 1 lata, a Dolmé & C.; 1 á Casa Helm; 1, a Arthur; 1, a Goyaz; 3 engradados, a Damasio & C.; 1 caixa de manteiga, á ordem; 8 latas, a Pinto Lopes & C.; 11, a Guimarães; 15, a Corrêa Ribeiro; 8, a A. Amarante; 37, ao mesmo; 6 jacás de queijos, a Alves Irmão; 16, a Guimarães; 5, a Pereira; 2, a C. Duarte; 4, a A. C. B. & C.; 4, a Martins; 8, a João da Cunha; 12, a Garpar Ribeiro; 22, a Martins; 3, a C. Vasques; 37, a João da Cunha; 18, a C. Vasques; 8, a Damasio & C.; 6, a João da Cunha; 1, a Guimarães Irmão; 4, a Gaspar Ribeiro; 2, a J. Magalhães; 6, a Guimarães Irmão; 4, ao mesmo; 4, a M. Rocha; 3 a Pinto Lopes; 4, a Guimarães Irmão; 2, a Gentil; 6, a M. Ferreira; 5, a C. Vasques; 5, a Alves Irmão; 4, a Nestor; 2, a Guimarães; 3, ao mesmo; 3, a Alves Irmão; 3, a Brandão; 4, a A. Irmão; 8, a Julio Alves; 4, a Alves Irmão; 8, a Teixeira Borges; 8, a João da Cunha; 12, a Damasio & C.; 1, a A. R. de Oliveira; 9, a João da Cunha; 2, a Alves Irmão; 32, a C. Vasques; 1 caixa, á ordem; 1 jacá, a R. Barreto; 2, a Maia Marques; 1, a M. Costa; 1 caixa, a J. Soares; 1, a Raul; 8 jacás, a F. Linhares; 8 de toucinho, a S. ordem; 7 de carne, a Almeida; 1, a J. Soares Junior; 1 de mocotós, ao mesmo; 5 caixas de requeijão, a Cruz Irmão; 1, a L. Moraes; 1 jacá de mendos, a Avelino Lixa; 1 de linguiças, a Arlindo; 4, a Zenha; 5, a Benevides; 5, a Corrêa; 1 cesto, a Teixeira Borges; 1, a Fernandes Moreira; 4 latas de biscoutos, a Bernardino; 6, a A. Pereira; 2 de creme, á Leiteria Bol; 1 caixa, a Eduard; 20 jacás de frutas, a Commercio.

Pela E. F. Central do Brasil (Maritima). Carga recebida: 33 saccos de feijão, a Vieira Monteiro; 21, a J. A. Ribeiro; 20, a V. M. P. ordem; 25, a Gaspar Ribeiro; 24, a R. Konoiy; 10, a Gaspar Ribeiro; 23, a Guimarães Irmão; 20, aos mesmos; 15, a D. S. Oliveira; 77, ao mesmo; 1, a Martins Saraiva; 35, a Coelho Martins; 48, a A. C. ordem; 25, a John Moore; 34, a Casemiro Pinto; 22 a Gonçalves Zenha; 15, a Dias Ramalho; 106, a A. Schmidt; 340 a F. Rolim; 14, a Lage Carneiro; 55 de milho, a Thomaz Pereira; 20, a M. Oliveira; 40, a John Moore; 22, a Coelho Duarte; 27, a Ferraz Irmão; 101, a L. Maciel; 16, a R. Konoiy; 51, a Antonio C. Pereira; 50, a Francisco Souza; 37 de arroz, a Alves Irmão; 2, a V. Martins; 12 de polvilho a França Gomes; 30 de fubá, a Alves Irmão; 17 fardos de xarque, a Teixeira Mello; 4 de figado, ao mesmo; 162 quartolas de sebo, a John Moore; 71 fardos de fumo, a Paulo Walter; 27 engradados, ao mesmo; 2 rolos, a B. O. Campos; 56, a Siqueira & C.; 16 de sola, a Rocha Lima; 2, a Janos Rody; 10, a Durisch & C.; 14 volumes, a B. Damasio; 30 rolos, a Santos Novaes; 20, a F. H. Walter; 500 couros, a Durisch & C.; 500, aos mesmos; 2 encanados de pelles, a Siqueira & C.; 1, a B. Damaso; 20 caixas de colla, a F. Lobo; 2 caixas de licores, a G. Boettcher; 800, de aguas á E. A. Caxambu'; 2/5 de aguardente a I. Safad.

Therezopolis: 18 saccos de batatas, a P. Carvalho; 16 jacás, ao mesmo; 14, a H. Lima; 12, ao mesmo; 14, a Marinho Pinto.

Cantareira: 866 saccos de assucar, a F. H. Walter; 450, a T. M. Kentisch; 200, á ordem; 77 de milho, a Hermsdorff.

Pela E. Ferro Leopoldina — Carga recebida: 18 saccos de milho, a Eduardo Grijó; 33 ditos, a G. J. Oliveira; 50 ditos, á ordem; 27 ditos, á ordem; 20 ditos, á ordem; 12 ditos, a G. Rezende; 27 ditos, a Dias Garcia; 46 ditos, a Alvares Pollery; 30 ditos, a O. Gomes; 18 ditos, a Roiz Queiroz; 264 ditos, a Siqueira Veiga; 20 ditos, a Brandão Alves; 20 ditos, ao mesmo; 34 ditos, ao mesmo; 115 ditos, a Fry Youle; 80 ditos, a Herm Stoltz; 29 ditos, a Ferraz Irmão; 25 ditos, ao mesmo; 36 ditos, a Amandio Pinto; 81 ditos, á ordem; 20 ditos, a Meirelles Zamith; 30 ditos, a Brandão Alves; 24 ditos, á ordem; 20 ditos, a Brandão Alves; 10 ditos, a Benevides Irmão; 42 ditos, a A. Bebiano; 20 ditos, a Brandão Alves; 34 ditos, a P. Almeida; 51 ditos, a Medeiros Rocha; 61 ditos, a O. Moreira; 20 ditos, a C. Pinto; 14 ditos, a P. Ladeira; 30 ditos, a M. Rocha; 13 ditos, a Adolpho Schmidt; 8 ditos, a Lino; 24 ditos, a John Moore; 20 ditos, a J. Rufino; 20 ditos, a Avellar; 37 ditos, a Mc. Kinlay; 23 ditos, a R. Oliveira; 34 ditos, a Teixeira Borges; 20 ditos, á ordem; 19 ditos, á ordem; 13 ditos, a Marinho Pinto; 36 ditos, a Mario de Souza; 34 ditos, a M. Simão; 32 ditos, a Brandão Alves; 70 ditos, a S. Lavrador; 16 ditos, a Brandão Alves; 15 ditos, a Teixeira Borges; 50 ditos, a Alvares Pollery; 20 ditos, a Teixeira Borges; 26 ditos, a Mario de Souza; 26 ditos, a Roiz Queiroz; 12 ditos, a Bastos Martins; 37 ditos, a O. Gomes; 20 ditos, a A. Pollery; 20 ditos, a Brandão Alves; 20 ditos, a Mario de Souza; 18 ditos, ao mesmo; 24 ditos, ao mesmo; 17 saccos de feijão, a Eduardo Grijó; 10 ditos, a C. Vasques; 20 ditos, a M. Pinto; 37 ditos, a Brandão Alves; 38 ditos, a Avellar; 30 ditos, a Nazar Irmão; 30 ditos, a Ferraz Irmão; 18 ditos, a J. Teixeira; 9 ditos, a Teixeira Borges; 5 ditos, a Brandão Alves; 23 ditos, á ordem; 50 saccos de farinha, a Gaspar Ribeiro; 40 ditos, a M. Zamith; 50 ditos, a Cunha Pinho; 37 ditos, a Lino; 22 ditos, a Cunha Pinho; 150 ditos, á ordem; 12 ditos, á ordem; 2 jacás de carne, a Amandio Pinto; 2 ditos, a C. Taveira; 7 ditos, a Sequeira; 1 dito, a J. R. P. Irmão; 22 fardos de xarque, a J. Almeida; 2 jacás de toucinho, a M. J. Marques; 13 saccos de farinha, a Teixeira Borges; 583 saccos de assucar, a S. S. Brazilienee; 37 saccos de favas, a C. Duarte; 15 saccos diversos, a Marinho Pinto; 36 ditos, a O. Moreira; 8 saccos de batatas, a H. Lima; 1 caixa de leite, a A. Braga; 144 volumes de cerveja, a M. Britto; 2 amarrados de couros, a P. B. Junqueira; 6 ditos, a J. Teixeira; 53 ditos, a W. Marx.

Alfredo Maia — Carga recebida: 10 latas de manteiga, a L. Carioca; 2 jacás de queijos, a Antonio Christovão; 4 ditos, ao mesmo; 6 ditos, a P. Almeida; 6 ditos, ao mesmo; 9 ditos, a V. Almeida; 5 ditos, a João da Cunha; 4 ditos, a C. Ribeiro; 1 dito, a Teixeira Carlos; 4 ditos, a P. Lopes; 6 ditos, ao mesmo; 3 ditos, a Antonio Christovão; 3 ditos, a Guimarães Irmão; 4 ditos, a João da Cunha; 1 caixa de queijos, a Demerola; 1 lata de creme, á ordem; 2 caixas de frutas, a Alves; 2 ditas, a E. N. Frutas; 1 dita, a M. Marques; 48 latas de manteiga, a A. S. Terra; 7 jacás de queijos, a Eduardo Grijó; 14 saccos de feijão, a Benevides Irmão; 15 saccos de milho, a M. Zamith; 5 jacás de toucinho, a P. Almeida; 6/5 de aguardente, a P. Mercadante; 3 volumes de frutas, á Companhia M. Conservas; 7 caixas de frutas, a T. C. Ayres; 13 ditas, a A. Rocha; 5 ditas, a C. M. Conservas; 4 ditas, a E. N. Frutas; 5 ditas, a C. M. Conservas; 14 ditas, a Augusto J.; 10 ditas, a Langley; 3 ditas, a M. Marques; 9 ditas, a P. C. Ayres; 10 ditas, a A. P. A. ordem; 10 caixas de mangas, a Martins Chaves; 8 ditas, a Concellos; 6 ditas a Martins; 2 ditas, ao mesmo.

MARITIMAS

VAPORES ESPERADOS
Santos, "Eastern Prince". . . . 15
Torre Vieja, "Macury". . . . 15
Portos do Sul, "Mayrink". . . . 15
Christiania e escs., "Santa Croix" 15
Portos do norte, "Tijuca". . . . 16
Portos do norte, "Aracaty". . . 17
Victoria, "Monte Moreno". . . 17
Rio da Prata, "Sequana". . . . 17
Portos da Norte, "Bahia". . . . 17
Rio da Prata, "Hollandia". . . 18
Rio da Prata, "Leon XIII". . . 18
Bordéos e escs., "Samara". . . 18
Inglaterra e escalas "Drina". . . 19
Inglaterra e escs., "Ortega". . . 21
Nova York e escs., "Hammerstuis" 21
Nova York e escs., "M. Geraes" 24
Portos do sul, "Aymoré" . . . 26
Nova York e escs., "Montanans" 27
Inglaterra e escs., "Demerara". 2[illegible]

VAPORES A SAHIR
Nova York e escs., "Eastern Prince". 15
S. Matheus e escs., "Itapura". . 15
Rio da Prata, "Mr. Margarita". . 16
Recife e escs., "Itapema". . . 16
Portos do Norte, "Ceará". . . 17
S. Fidelis e escs., "Teixeirinha" 17
Bordeos e escs., "Sequana". . . 17
Macáo e escs. "Fluminense". . . 17
Havre e escs., "Tibagy". . . 18
Aracaju' e escs., "Itaipava" . . 10
Recife e escs. "Javary". . . . 18
Portos do sul. "Itauba". . . . 18
Laguna e escs., "Anna". . . . 18
Amsterdam e escs., "Hollandia". 18
Pelotas e escs., "Itaperuna". . 18
Bilbáo e escs., "Leon XIII". . . 18
Rio da Prata, "Samara". . . . 18
Montevidéo e escs., "Ruy Barbosa". 19
Inglaterra e escs., "Drina". . . 19
Recife e escs., "Itaquera". . . 20
Ilhéos e Bahia, "Progresso" . . 20
Santos, "Acre". 21
Callão e escs. "Ortega". . . . 21
Laguna e escs., "Mayrink". . . 23
Portos do norte, "Bahia". . . . 24
Nova York e escs., "Rio de Ja-

AVISOS

CORREIO — Esta repartição expedirá malas pelos seguintes paquetes:

Hoje:

Easter n Prince, para Victoria, Bahia, Trindade e Nova York, recebendo impressos até ao meio-dia, cartas para o interior até ás 12 1/2 da tarde idem com porte duplo e para o exterior até á 1 e objectos para registrar até ás 11 da manhã.

Itapura, para portos do E. Santo, recebendo impressos até ás 8 horas da manhã, cartas para o interior até ás 8 1/2, idem com porte duplo até ás 9 horas.

Amanhã:

Sequana, para Bahia, Dakar e Bordeaux, recebendo impressos até ao meio-dia, cartas para o interior até ás 12 1/2, idem com porte duplo e para o exterior até á 1 hora da tarde e objectos para registrar até ás 11 da manhã.

Itapema, para Bahia, Maceió e Recife, recebendo impressos até ás 8 horas da manhã, cartas para o interior até ás 8 1/2, idem com porte duplo até ás 9 e objectos para registrar até ás 7 da noite de hoje.

PUBLICAÇÕES A PEDIDO

FORMICIDA MERINO

O unico exterminador das formigas, Merino & Maury, rua do Ouvidor n. 161.

Nós abaixo assignados declaramos para os devidos effeitos que no mez de junho do anno p. findo dissolvemos a nossa sociedade, que girava sob a firma de Souza Braga & Junqueira, com casa de fazendas, ferragens e outros artigos, ficando á cargo do socio João de Souza Braga o activo e passivo da extincta firma.

Achando-nos agora quites com as praças do Rio de Janeiro e São Paulo, mandamos publicar esta declaração para evitar duvidas e reclamações futuras — *Evaristo de Azevedo Junqueira* e *João de Souza Braga*.

Volta Grande do Sapucahy, 5 de janeiro de 1917. (1992 J)

e ali por pouco extensos valles e por pequenas ravinas, nas quaes os caminhos, durante o inverno, se transformam em verdadeiras torrentes ou em regatos lamacentos, para depois, nos mezes de verão, ficarem semeados de fundas côvas e povoados de grandes pedras que as aguas arrastaram na sua corrente impetuosa.

Aquelles caminhos, tão estreitos que só muito difficilmente podem cruzar-se ali dois vehiculos, estão como encaixados entre elevados taludes guarnecidos de silvas, olmeiros e carvalheiras.

Os peões evitam aquelles inconvenientes caminhando por sobre a parte mais elevada dos taludes; mas os vehiculos de rodas não têm esse recurso.

O palhaço estava fazendo esta experiencia á sua custa. O pobre Cadour tropeçava a cada passo; a velha carriola, dando terriveis solavancos sobre o eixo, que gemia a cada movimento, ameaçava desconjuntar-se ou tombar sobre as valetas lateraes.

Por fim a equipagem chegou a uma especie de planalto, que era atravessado por uma estrada mais larga e mais praticavel.

Antes de entrarem naquelle novo caminho, os viajantes pararam durante algum tempo, para gozarem algum repouso, que muito bem haviam ganho.

Com excepção das duas pequeninas, todos suavam abundantemente; o velho Cadour não tinha um unico pello secco e respirava ruidosamente como o folle de uma forja.

Contrariamente ao bem conhecido adagio "a caridade bem ordenada começa por nós", o saltimbanco e sua mulher trataram primeiramente do animal, que tiraram de entre os varaes da carriola e cujo corpo limparam cuidadosamente com punhados de folhas seccas. E' que o valente animal era um importante auxiliar, que não devia ser tratado de resto.

Se aquelle precioso servidor chegasse a faltar-lhes, este facto constituiria para os saltimbancos uma verdadeira catastrophe. Póde bem dizer-se que Cadour representava, naquella companhia ambulante, o papel de "grande utilidade".

Emquanto o saltimbanco e Manette se occupavam do burro com a maior solicitude, as duas pequeninas tinham descido agilmente da carriola e andavam brincando entre os arbustos silvestres em companhia do seu amigo Mouton e de Belphegór, que colhia para ellas as florinhas selvagens que encontrava aqui e ali.

Do ponto culminante em que se achavam agora os saltimbancos, a vista abrangia um magnifico panorama.

O sol de agosto espargia verdadeiras ondas de luz sobre aquella massa de verdura de variadissimos tons. E á hora do meio-dia parecia reinar uma tranquillidade tão completa no seio daquella natureza, como adormecida no calor ardente da atmosphera, que haveria razão para julgar que aquella região se achava desprovida de habitantes, ou pelo menos habitada sómente por alguns lenhadores inoffensivos, que por ventura estivessem naquelle momento dormindo á sésta.

Em face de um tal quadro, em que tudo respirava paz e serenidade, quem poderia imaginar que aquelles bosques escondiam no seu seio numerosos batalhões em armas, que por detrás das sebes se achavam emboscados muitos homens armados e que aquelles caminhos difficilmente praticaveis eram outros tantos desfiladeiros perigosissimos?

E com effeito naquella parte do Bocage o exercito de Heche achava-se ainda em luta com os insurgentes da Vendéa

E' sabido que no mez de fevereiro de 1795 Charette havia deposto as

15 DE JANEIRO DE 1917

lhos, deixando mais cedo a terra da mãe patria, que para elles estava sendo agora madrasta irritada e desamoravel.

Tinha comprehendido a inutilidade de uma tal censura.

A morte tragica da encantadora e affectuosa Nadia, que amava com sentimentos de verdadeiro pae, e o abandono forçado daquella creancinha, que tanto desejo tinha de conhecer, haviam arrancado ao duque as mais tristes lagrimas.

Mas a sua natureza de rija tempera depressa se havia restabelecido daquelle abalo. Graças ao vigoroso temperamento que herdára dos seus antepassados, não era homem que se deixasse anniquilar por uma dor moral, fosse ella embora muito violenta.

Demais, os cuidados e preoccupações da politica constituiam uma tal ou qual diversão para os seus desgostos intimos, e as catastrophes, que pessoalmente o affligiam, eram bem de molde a avivar os seus resentimentos contra a revolução, e a excital-o mais que nunca no movimento de reacção, de que elle era no estrangeiro um dos chefes mais energicos e activos.

O duque de Monthazon, que havia emigrado antes de que a tormenta revolucionaria desencadeasse toda a sua violencia, tinha tido meio de realizar uma não pequena parte da sua immensa fortuna, que lhe fôra enviada para a Inglaterra por intervenção do seu filho.

O palacete, em que residia nas proximidades de Hyde-Park, era o ponto de reunião de toda a colonia franceza, e ahi se faziam frequentes conciliabulos, que todos tinham em vista a restauração do throno na mãe patria.

O que muito principalmente contribuia para que fosse grande o prestigio do duque de Monthazon era o facto de não perder elle nunca a esperança de uma restauração.

E era este o assumpto das suas meditações no proprio momento em que o vemos cavalgando um soberbo cavallo em uma das ruas de Hyde-Park.

Tinha empregado todos os meios possiveis e imaginaveis com o fim de conseguir que o filho se emancipasse daquella apathia, que se furtasse áquella melancolia morbida; uma viagem de recreio e as grandes caçadas nas montanhas da Escossia não tinham tido sobre elle a influencia salutar, que podia esperar-se.

O marquez, acedendo passivamente aos desejos manifestados pelo duque, dava muito frequentes vezes, de manhã, um passeio a cavallo com este ultimo; mas parecia não ter senão um prazer muito mediocre naquelle exercicio, que nos felizes dias passados era um dos seus mais favoritos passatempos. Se se prestava a acompanhar seu pae era unicamente por deferencia e para não o contrariar.

Agora tinha uma vida completamente destituida de interesse, e vegetava como uma arvore ferida pelo raio, e, ao passo que o duque, seu pae, sempre prompto nas iniciativas, pensava com ardor nos negocios do partido realista, elle, taciturno, desanimado, absorto no seu continuo desgosto, perguntava a si proprio se a expedição do ultimo emissario que tinha enviado em busca da sua filha daria resultados mais felizes do que as precedentes.

Ao cabo de uma hora de passeio silencioso, os dois cavalleiros pararam em face de uma porta de ferro de um palacete, situado em uma das extremidades do parque.

Aquelle edificio, de recente construcção e cujo proprietario, um rico

Mlle. MATTOS
MANICURE
Reducção em preços de assignaturas. Res.: rua da Carioca 6, 2º and.

INDICADOR

ADVOGADOS

DR. AMALIO DA SILVA — Rua Uruguayana 7, 1º andar.
DR. ALOYSIO NEIVA — Advogado — Escriptorio e residencia: á rua Sachet n. 7. Teleph. Cent. 8.
DRS. ARTHUR CHERUBIM, ARTHUR LUIZ VIANNA, JORGE GOMES DE MATTOS e JOÃO DA COSTA RIBEIRO — Adeantam custas. Escriptorio: Carmo, 71. Teleph. Norte 481.
DR. ALFREDO BERNARDES DA SILVA, Gabriel Loureiro Bernardes, Alfredo Loureiro Bernardes, Wladimir Loureiro Bernardes — Advogados, rua Buenos Aires 33. Tel. Norte 2246.
DRS. CARVALHO DE MENDONÇA (M. I.) e SALGADO FILHO — Advogados. Rua General Camara n. 47, 1º andar. Tel. 5.304, N.
DRS. CUSTODIO MARTINS e ARTHUR DE BARROS F. DE LACERDA. Escript.: Rosario n. 82. Tel. 3406, Norte.
DR. JOÃO PEDREIRA DO COUTO FERRAZ NETTO—R. Buenos Aires n. 12. Tel. 4130, Norte.
DR. HERBERT C. REICHARDT — Causas commerciaes e inventarios. Adeanta custas. Uruguayana 8, tel. C. 5336.—Residencia: P. de Botafogo 384. "Pensão Magestic". Tel. Sul, 931.
DR. MILTON ARRUDA — Processos civeis, commerciaes e orphanologicos; de aposentadorias, montepios; tem representantes nos Estados e em Portugal e adeanta custas — Sachet n. 4. Tel. C. 3460.

CLINICA MEDICA

DR. AGENOR MAFRA — Consultorio: rua S. José, 23, cons.: das 2 ás 3. Residencia: rua do Riachuelo, 222, teleph. 1024, Cent.
DR. A. MAC DOWELL. — (Doc. da Fac. de Medicina). Molestias internas.—Appl. dos raios X, para o diagnostico. Cons.: r. Hospicio 83, das 3 ás 5—Res.: S. Clemente 187. Tel. 1710. Sul.
DR. AGENOR PORTO — Prof. da Faculdade. Cons. Hospicio 92, das 2 ás 5. Res.: Marquez de Abrantes 12. Tel. 288. Sul.
DR. ARTHUR DE VASCONCELLOS — Assistente de clinica medica da Faculdade. Cons.: Rosario 85 (das 3 ás 5 hs.) Tel. Norte 1114. Res.: r. Voluntarios da Patria 286. Tel. Sul 1699.
DR. BANDEIRA RODRIGUES — Medicina e cirurgia em geral, doenças das senhoras, creanças e syphilis. Res.: r. Gomes Serpa 48 (Piedade). Cons.: r. S. José 39. (Pharmacia). A's 12 1|2.
DR. CAETANO DA SILVA — Esp. molestias pulmonares. Cons. rua Uruguayana 35, das 3 ás 4, ás terças, quintas e sabbados. Resid. R. 24 de Maio, 154.
DR. CIVIS GALVÃO — Clinica medica, syphilis, vias urinarias. Exames de pus, escarros, urina, etc. App. o 606 e 914. Cons. e res.: r. Constituição 45, sobr. Tel. 2111, Cent.
DR. FLAVIO DE MOURA — Clinica medica. Esp.: mol. do estomago e do figado. Res.: rua Uruguay, 268. Tel. 1050, Villa.
DR. GARFIELD DE ALMEIDA — Director do Hosp. S. Sebastião. Docente da Fac., chefe do serviço da Liga C. a Tuberculose. Res.: S. Salvador 22. Cons.: 7 de Setembro 176. Tel. 607, Sul.
DR. GUILHERME EISENLOHR, trata da tuberculose por processo especial tendo conseguido a cura radical em centenas de doentes. Pratica o processo de "Fornalini". Cons.: r. General Camara 26.
DR. HENRIQUE DUQUE — Consultorio: rua da Assembléa, 83, residencia: R. Riachuelo. 332.
DR. MARIO DE GOUVEA — Clinica medica, partos e mol. de senhoras. Cons.: R. 24 de Maio 64, sobr. (5 ás 6), ás 2as., 4as. e sextas-feiras. Res.: r. Bella Vista 20 (E. Novo). Tel. 161, V.
DR. PIMENTA DE MELLO — Consultas diarias (excepto ás 4as. feiras). Ourives, 5; ás 3 horas. Res.: Affonso Penna n. 49.
DR. RAMIRO MAGALHÃES — Da Sta. Casa de Misericordia. Doenças do pulmão, do coração e dos rins. Cons.: rua José dos Reis 39, ás 11 hs., e rua Uruguayana 105, (3.as, 5.as e sabbados, 3 hs.). Res.: rua Engenho de Dentro 182.

CLINICA MEDICA, MOLESTIAS DAS SENHORAS, SYPHILIS

DR. ANNIBAL VARGES — Mol. das senhoras, pelle e trat. espec. da syphilis. App. electr. nas mol. nervosas, do nariz, garganta e ouvidos. Cons.: Av. Gomes Freire 99, das 3 ás 6 hs. Tel. 1202 C.
DR. JULIO XAVIER — Clinica medica e de molestias de senhoras. Res.: R. Felix da Cunha, 43. Tel. Villa 939. Consultas: de 2 ás 4 e das 7 ás 9 hs. da noite, na R. Barão de Mesquita 241.

DOENÇAS MENTAES E NERVOSAS

DR. HENRIQUE ROXO — Prof. de clinica da Fac. com frequencia dos principaes hosp. europeus. Cons.: r. da Assembléa, 98, das 4 ás 6, 2as., 4as. e 6as. Res. V. da Patria 355. Tel. Sul 824.
DR. W. SCHILER — Cons.: 2as., 4as. e 6as., r. Hospicio 83, (das 4 ás 5) e Casa de Saude Dr. Ei- 3.as, 5.as e sabbados (das 2 ás 3). ... 5as. e sabbados (das 2ás 3). Res.: Bambina 40. Tel. 1143 S.

Pelle e syphilis — Curas pelo "Radium" e 914—Estomago, pulmões e doenças nervosas.

DR. ED. MAGALHÃES — Mol. da pelle e mucosas, ulceras cancerosas, tumores fibrosos; arthritismo, syphilis e morphéa; neurasthenia, doenças do peito e dyspepsia; 7 Setembro, 36, 9 1|2 e ás 14 hs. T. 408, C.

MOLESTIAS DE ADULTOS, DE CREANÇAS E SYPHILIS

DR. CARVALHO CARDOSO — Do Hosp. de Misericordia e do Inst. de Assistencia á Infancia. Cons.: Assembléa 98 (4 ás 6 hs.). Res.: Marquez de Abrantes 189. Tel. Sul 1761.

RADIOLOGIA CLINICA

DR. R. DUQUE ESTRADA — Tel. 931. Sul.
DR. A. W. CAMPELLO — Tel. 1718, V.
Const.: Quitanda, 3. Tel. 5866, C.

MOLESTIAS DO ESTOMAGO, FIGADO, INTESTINOS E NERVOSAS

Dr. Cunha Cruz — Cura o vicio da embriaguez. R. Carioca n. 31, 3 ás 5. Tel. Central 5695. Res. Rua Paula Freitas 97 (Copacabana).

DOENÇAS DO ESTOMAGO, INTESTINOS, FIGADO E NERVOSAS — EXAMES PELOS RAIOS X

DR. RENATO DE SOUZA LOPES — Esp. Docente na F. de Medicina: r. S. José. 39, das 2 ás 4 hs. (menos ás quartas-feiras) Gratis nos pobres, as 12 hs.

Clinica medico-cirurgica dos drs. Felix Nogueira e Julio Monteiro, á rua Senador Euzebio 238, Tel. N. 1186.

DR. FELIX NOGUEIRA — Op. partos e mol. de senh., hydrocele, estreit. da urethra, fistulas e corrim. Trat. esp. da syphilis; appl. de "606" e "914", (11 ás 2) Res. trav. de S. Salvador 211.
DR. JULIO MONTEIRO — Med. do Hosp. de S. Sebastião. Mol. internas, pulmão, coração, figado, estomago e rins. Mol. infectuosas syphilis, etc.) Das 2 ás 4 hs. Res. rua de Ibituruna 35.

TRATAMENTO DA TUBERCULOSE PULMONAR PELO PNEUMOTHORAX ARTIFICIAL
(Processo de Forlanini)

DR. EDGARD ABRANTES — Cons. r. S. José n. 106 (2 ás 3). Tel. C. 5.537. Resid.: r. Barão do Flamengo n. 17. Tel. Sul 696.

Molestias internas. Tratamento moderno da tuberculose, do diabetes, da syphilis e dyspepsias.

DR. FERRARI — De 1 ás 3 horas, rua da Assembléa 73. Res. Boul. 28 de Setembro 128.

MOLESTIAS DAS CREANÇAS

DR. MONCORVO — Director fundador do Instituto de Assistencia á Infancia do Rio de Janeiro. Chefe do Serviço de Creanças da Policlinica. Especialista de doenças das creanças e pelle. Cons.: rua G. Dias 41, ás 13 hs. Res.: Moura Brito n. 58.
DR. PEDRO CUNHA — Da Fac. de Medic. e do Inst. de Assist. á Inf. Cl. medica e das creanças. Cons.: Gonçalves Dias 41. Tel. 3061 C., das 3 ás 5. Res.: S. Salvador 73. Cattete. T. 1633. Sul.

CLINICA CIRURGICA, VIAS URINARIAS

DR. A. COSTALLAT — Do Hosp. da Misericordia. Com pratica dos hosp. de Berlim e Paris. Cons.: da Carioca 30 (das 3 ás 6 hs.) Res.: Trav. Umbelina. 25. Tel.
DR. ANTENOR COSTA — Ex-auxiliar do prof. Marion (de Paris), ex-discipulo do prof. Casper (de Berlim). Res. e cons.: Invalidos, 28, até o meio dia. Tel. Central 3670. Preços modicos.
DR. CARLOS WERNECK — Cirurgião da Sta. Casa. Cirurgia de adultos e creanças; mol. das vias urinarias e das senhoras. Cons.: r. Ourives 5, das 3 ás 5 hs. Res. r. Senador Octaviano n. 52. Tel. Cent. 1042.
DR. CARLOS NOVAES — Memb. da Ass. Franceza de Urologia. Trat. da blenorr. aguda e chronica, estreit. e prostatites chronicas pelas correntes thermo-electricas. Cons. r. Carioca 50, das 12 ás 17.
DR. JOAQUIM MATTOS — Do Hospital da Saude. Molestias de senhoras, vias urinarias, hernias, hydroceles, tumores dos seios e do ventre. Rua Rodrigo Silva n. 5.
DR. NELSON MARCOS CAVALCANTI — Dos Hosp.: Misericordia e Benef. Port. Cirurgia, mol. das senhoras e vias urinarias. Cons. 30, Ourives, 3 ás 5 hs. Res.: Passos Manoel 34. T. 3197, C.

Dr. F. G. Faulhaber — Cirurgia e mols. do appa. urinario. Cons.: Carioca 30 (3 ás 5 hs.) Res.: Riachuelo 166 (Tel. 5102, Cent.).

CIRURGIA GERAL, MOLESTIAS DAS SENHORAS, VIAS URINARIAS

Dr. Bonifacio da Costa —Res.: rua do Rezende 88. Tel. C. 4293. Cons.: rua 7 de Setembro 133 (das 3 ás 6). Tel. 1896 C.
DR. CHAPOT PREVOST — Cura das hernias, hydrocelles, estreit. da urethra. Tumores dos seios e do ventre. Mol. do utero e annexos. Trat. dos corrimentos e da syphilis em senhoras e homens; rua da Quitanda 15 (2 ás 5). Tel. 5151. C. Cons.: gratis ás 9 hs. m. Res. Paysandú 55. Tel. 2527, Sul.
DR. NABUCO DE GOUVEA — Professor da Fac. de Medicina. Chefe do serviço cirurgico do Hosp. da Saude. R. 1º de Março, 10, das 4 ás 6. Tel. 816 Central.
DR. OSORIO MASCARENHAS — Formado e laureado pela Faculdade de Med. de Paris, ex-interno dos Hosp. de Paris. Cons.: Av. Rio Branco 257, 2º, 3 ás 3. Tel. 940. Res. V. da Patria n. 229.
DR. LEÃO DE AQUINO — Da Acad. de Med. do Hosp. da Gamboa. Res.: Costa Bastos 45. T. 256, C. Cons.: Gen. Camara 116, de 1 ás 3 (excepto nas 4.as feiras); e nos sabbados das 3 ás 5.

MOLESTIAS DAS SENHORAS, OPERAÇÕES, PARTOS

DRA. ANTONIETTA MORPURGO — Da Soc. de Med. e Cirurgia, com pratica dos hosp. da Europa. Res. e cons.: R. Senador Dantas, 77. Consultas ás 2.as, 4.as e 6.as, de 1 ás 3 hs. Tel. 318, C.

Dr. Castro Peixoto — Chefe do serviço de partos da Polyclinica de Creanças da Santa Casa. Tel. V. 2269. Res.: Haddock Lobo 462. Cons.: rua Uruguayana, 25, das 2 ás 4 horas.

DR. CAMACHO CRESPO — Partos e molestias de senhoras. Rua Conde de Bomfim 577. Tel. 1171, V'la.
DR. DACIANO GOULART — Da Polyclinica de Creanças. Cons.: r. Uruguayana 25, das 4 ás 6 hs. T. 3762, C. Res. Rua Hadd. Lobo 110. T. 1140, Villa.
DR. DANIEL DE ALMEIDA — Cura radical das hernias. Consultorio: rua do Hospicio n. 68. Residencia: rua Palmeiras 59 (Botafogo).

DOENÇAS DOS OLHOS, OUVIDOS, NARIZ e GARGANTA

DR. HILARIO DE GOUVEA — Das Universidades de Paris e Heidelberg. Prof. da Fac. do Rio de Janeiro. Cons. Assembléa 26 (das 2 ás 4 horas), ás 2as., 4as. e 6as. feiras. Tel. 1957. C. Res.: Praia Flamengo 140. (Tel. 321, C.)
DR. R. DAVID DE SANSON — Consultorio: R. Assembléa 26, das 2 ás 5 horas, ás terças, quintas e sabbados. Tel. C. 1957. Res.: r. Peruira da Silva 40 (Laranjeiras). Tel. C 5270.

DOENÇAS DA GARGANTA, NARIZ, OUVIDOS E BOCA

DR. EURICO DE LEMOS, professor liv. da Faculdade de Medicina do Rio, com 20 annos de pratica. Cura garantida e rapida do Ozena (fetidez nasal), por processo novo. Cons.: rua da Assembléa 63, sobrado, das 12 ás 5 da tarde.

MOLESTIAS DA GARGANTA, NARIZ E OUVIDOS

DR. AVELINO DE OLIVEIRA, com pratica dos Hosp. de Berlim Vienna. Cons.: r. Uruguayana 21, das 3 ás 6. T. 40, C. Res.: Santa Sophia 77.
DR. CASTRIOTO PINHEIRO — Ex-Assistente da clinica do Prof. Urbantschitsch, de Vienna, Rua Sete de Setembro, 82, das 2 ás 4 horas.
DRS. PECKOLT E PECKOLT FILHO — Especialistas: ouvidos, nariz, garganta, vias urinarias e operações. Cons. rua Sete de Setembro 63, 1º andar, de 1 ás 5. Res. r. Felix da Cunha 29.

MOLESTIAS DA GARGANTA, NARIZ E OUVIDOS—CURA DA GAGUEZ

DR. AUGUSTO LINHARES — Chefe de clinica na Policlinica, Exassistente dos Profs. Killian, Gutzmann e Bruhl. Cura da gaguez (proc. Gutzmann, de Berlim); rua Uruguayana 37, ás 3 hs.

MOLESTIAS DA GARGANTA, NARIZ E OUVIDOS, BRONCO-ESOPHAGOSCOPIA

DR. FRANCISCO CASTILHO MARCONDES — Assist. da F. de Med. Ex-assist. do Prof. Brieger (Breslau) e do Prof. Killian (Berlim). Uruguayana 25, 1 ás 3 1|2. T. 3763 C. Res.: Russel 10. (T. 3750 C.)

Dr. Castello Branco — RUA DA ASSEMBLÉA N. 34.

MOLESTIAS DA BOCCA E E SEUS ANNEXOS

AUBERTIE — Cirurgião-dentista — Especialista — Rua 15 de Novembro 33. Teleph. 1838 — S. Paulo.
DR. J. TELLES — Especialista em molestias da bocca. Cons.: das 7 ás 19 hs. R. Lucidio Lago 16 — Meyer.

Molestias do sangue e da pelle. Exames de sangue, urina, leite e minerios.
INSTITUTO E LABORATORIO EHRLICH—Avenida Rio Branco 175. T. 5799. C.

ANALYSES CLINICAS E MICROSCOPIA

DR. ALFREDO A. DE ANDRADE — Prof. da especialid. na Fac. de Med. do Inst. Pasteur de Paris. Trabalhos para diagnostico med., analyses chimicas, exames microscopicos, etc. Uruguayana n. 7.
DR. HENRIQUE ARAGÃO e ARTHUR MOSES — Laboratorio: rua do Rosario 134, proximo á avenida Rio Branco. Tel. 4480. Tel. de resid. 1023, S. e S 196. Ex. de urina, escarro, fezes. Reac. de Wassermann, etc.
DR. SILVA ARAUJO (PAULO) — Syphilis: 914 — 606. Mol. infectuosas; vacc. de Wright. An. de urinas, sangue (typho, malaria, syphilis), escarros, etc. 1º de Março 13, 9 ás 11 e de 1 ás 5. T. 5303. N.

Exames de sangue, urina, escarro, de 10$ a 30$: DR. RAUL ROCHA. Ouvidor, 90. Tel. N. 641.

Serviços medicos, pharmaceuticos, dentarios e visitas a domicilio

CENTRO MEDICO — Dez clinicos, allopathas e homoepathas de respeitabilidade moral. Mensalidade, 2$000. Directores drs. Braule Pinto e Ernesto Possas. R. Frei Caneca n. 101, sob. Tel. C. 5958.
DR. HERCULANO PINHEIRO — Partos, molestias das senhoras e creanças. Consultas das 16 ás 17 horas. Uruguayana 105. Res.: rua do Lopes 154. (Madureira).
DR. LINCOLN DE ARAUJO — Da Acad. de Med. e do Hosp. da Misericordia. Cons.: rua Gal. Camara 116, (2 ás 4). Tel. N. 2611. Res.: Haddock Lobo 416. (Tel. Villa 326).
DR. LUIZ DE MARCOS — Cons.: Uruguayana, 105. Das 2 ás 4. Res. S. Francisco Xavier 319.
DR. MASSON DA FONSECA — Docente da Fac. de Med. e medico adj. do Hosp. da Misericordia. Cons. rua Uruguayana 37, das 3 ás 5. Tel. 1043, C. Res.: Laranjeiras 354. Tel. 5858, C.

DR. MIGUEL FEITOSA — Do serviço de gynecologia da S. Casa de Misericordia. Cons.: Uruguayana 35, das 3 ás 5. Res.: Gal. Camara 328, sob. Tel. 3067, Norte.

MOLESTIAS DAS SENHORAS, PARTOS e VIAS URINARIAS

DR. OCTAVIO DE ANDRADE — Cura hemorrh. uterinas, corrimentos, suspensão, etc., sem operação. Nos casos indicados, evita a gravidez. Cons.: R. 7 de Setembro 186, das 9 ás 11 e da 1 ás 4. Tel. 1.591.
DR. JOSE' FELICIANO DE ARAUJO — Trat. especial da tuberculose, syphilis e lepra. Vias urinarias, operações e partos, mols. uterinas, regulando a menstruação, da bexiga e urethra, por processo rapido e sem dor. Carioca 29 (2 ás 6). Tel. C. 806.

PARTOS E MOLESTIAS DA MULHER — TUMORES DO VENTRE E DOS SEIOS

DR. MAURITY SANTOS — L. docente da Faculdade. Res.: rua Riachuelo n. 247 (tel. C. 918). Cons.: rua Carioca n. 47 (das 4 em deante). Tel. Cent. 3.217.

PARTOS, MOLESTIAS DE SENHORAS—TUMORES NO VENTRE

DR. ARNALDO QUINTELLA — Docente livre da Fac. de Med. Cons. R. Assembléa, 28, terças, quintas e sabbados, ás 4 horas da tarde. Res. R. D. Carlota 63, (Botafogo).

Dra. Ephigenia Veiga — Molestias de senhoras e partos. Cons.: Assembléa 18. Res.: rua das Laranjeiras n. 374.

DR. QUEIROZ BARROS — Cons.: rua Primeiro de Março 18, da 1 ás 3 horas. Residencia: praia de Botafogo 194.

MOLESTIAS DAS SENHORAS E PARTOS

DRS. FRANCISCO DE CASTRO ARAUJO e CLODOMIR DUARTE — Assist. da Mat. da Santa Casa. Com pratica dos Hosp. da Europa. Cons. r. Carioca 60, 3 ás 5 hs. Tel. 2727, C. Res.: Alzira Brandão n. 9. Tel. 2838, V.

MOLESTIAS DA PELLE E SYPHILIS

DR. ALFREDO PORTO — Com pratica dos Hosp. da Eur., memb. da A. de Med. Subs. no serv. de mols. da pelle, de Polycl., etc. C. Rodrigo Silva, 5 (tel. 2271, C. R. Av. Atlantica, 272, T. S. 1.93.
DR. F. TERRA — Prof. da Faculdade de Medicina, director do Hosp. dos Lazaros. R. Assembléa n. 20, das 2 ás 4 horas.
DR. SILVA ARAUJO FILHO — Assistente da Faculdade de Medicina. Rua 7 de Setembro 38, ás 3 hs. Tel. C. 5510. Res.: Marquez de Abrantes 67.
PROF. DR. ER. RABELLO — De volta da Europa, reabriu o consultorio. Trata pelo radium os tumores e outras doenças da pelle; cons.: rua da Assembléa n. 85.
DR. A. DA COSTA JUNIOR—Com pratica dos hospitaes da Europa. Cons.: rua Marechal Floriano, 99. Tel. 1957. Norte. Pelle—Syphilis—Vias urinarias. Cons.: das 10 ás 12 e das 3 ás 4.

MOLESTIAS DE OLHOS

DRS. MOURA BRASIL e GABRIEL DE ANDRADE — Consultorio: largo da Carioca, 8 (das 12 ás 4). todos os dias.
DR. PAULA FONSECA - Consultorio, r. Sete de Setembro 141 (das 2 ás 5 hs. diariamente).

OCULISTAS

DR. MARIO GÓES - Assistente da Faculdade. Consultorio: r. 7 de Setembro n. 38, das 3 ás 5 hs. Tel. C. 5510. Resid: Barão Flamengo 32. Tel. S. 1440.

TRATAMENTO DA CUTIS

Philoderma de Samuel de Macedo Soares, faz desapparecer completamente os cravos, espinhas, pannos, sardas. Creme, 2$. Loção 3$000.

VETERINARIOS

VETERINARIO ANDRADE, com assist. na Secção Veter. M. Agricult. Esp. mols. dos cães. Diagn. micrpc. Immunisações. Exames do sangue, urina Cons.: rua da Passagem 40. Chamados Tel. 2264, S. (Botafogo).

LIVRARIAS

LIVRARIA ALVES, livros collegiaes e academicos. Rua do Ouvidor n. 166. Rio de Janeiro — S. Paulo, R. S. Bento, 41.

TINTURARIAS

TINTURARIA RIO BRANCO — Av. Mem de Sá 29. Attende immediatamente aos chamados pelo tel. Central, 4934, para buscar roupa e entrega nas residencias, depois de pago o trabalho.

CIRURGIÕES DENTISTAS

ANGELO M. CAMARA — Pela Fac. de Med. do Rio de Janeiro. Especialista em tratamento completamente sem dor e garantido. Cons.: Uruguayana 11 (das 9 ás 4). Tel. Central 3011.
DR. JAYME DE CARVALHO — Consultas das 7 ás 10 da manhã e 3 ás 7. Rua Carioca 41. Tel. 2823, Cent.
DR. L. P. COSTA — Mudou-se da P. Tiradentes para 7 de Setembro, 174. Cura todas as molestias da bocca, colloca dentes por diversos systemas. Extracções sem dor.
DR. LUIZ FERREIRA DA COSTA — Diplomado pela Escola Livre de Odontologia do Rio de Janeiro, com 10 annos de pratica. Cons. r. Uruguayana n. 31 (tel. C. 1679).
DR. MIRANDOLINO M. DE MIRANDA — Especialista em extracções sem dôr e tratamento de fistulas. Das 8 ás 17 horas, nos dias uteis. Gonçalves Dias 23, sob., tel. 5.660, Central.
DR. RAUL DE BARROS HENRIQUES — Cirg. Dentista. Diplomado pela Fac. de Med. e Phar. do Rio de Janeiro, com longa pratica. Preços ao alcance de todos. Cons.: r. da Passagem 59, sob. Das 8 ás 17 hs., nos dias uteis.

PHARMACIAS e DROGARIAS

PHARMACIA E DROGARIA F. GAIA — Laboratorio de productos chimicos e pharm. F. GAIA. Completo sortimento de drogas. Secção de homoeopathia. R. Senador Euzebio 238. Tel. 1186 N.
PHARMACIA E DROGARIA SANTOS — Conde Bomfim 436. Drs. José Ricardo, das 9 ás 11. Almeida Pires, de 1 ás 2. Arseno quinol, para os fracos. Cyano, Gonol, e Bleno-thanato, para gonorrhéa.
PHARMACIA CRESPO — Conde Bomfim 250 T. 2479, V. Cons.: dr. Camacho Crespo, 9 ás 11; dr. P. de Souza, 8 ás 9 da m. e 4 ás 5; dr. Linneu Silva, das 7 ás 8 n.; dr. S. P. Lima, 2 ás 3.
PHARMACIA CAPELLETI — Humaytá 140. T. 1048, S. Compl. sort. de drogas e productos pharm. Cons. Drs.: Emygdio Cabral (9 ás 10) e Santos Cunha (10 ás 11). Gratis aos pobres.
PHARMACIA LARANJEIRAS — Tel. 5754, Laranjeiras 458. Cons. Drs. Leopoldo do Prado (9 ás 10); Souza Carvalho (10 ás 11). Fabrica e dep. do "Pantoformio", para tosses, resfriados, "Coqueluche".
PHARMACIA HADDOCK LOBO — (M. Capeleti) — R. Had. Lobo 204, T. V. 1387. Fab. do Carbovicirato de Borges, do Elixir de Citro-vicimto e Depursan. Cons.: dos drs. A. Alves e M. Autran, Othon Pimentel e João Coimbra.
PHARMACIA ALLIANÇA — De Isaias P. Alves. Laranjeiras 131. Tel. C. 2141. Cons.: drs. Souza Carvalho (9 ás 10); C. Sampaio Corrêa (10 ás 11); A. da Cunha e Mello (13 ás 14). Dep. do BRONCHIOL, para constipações, tosses e coqueluche.

HOMOEOPATHIA

PHARMACIA HOMOEOPATHICA — De Araujo Nobrega e C. Completo sortimento de drogas homoeopath. recebidas direct. Esp. pharm. "Ninphea Virilis", para a cura da impotencia; V. Patria 20.
PHARMACIA HOMOEOPATHA — S. Francisco de Assis, de Alcino Barroso & C. Rua S. Francisco Xavier 400. Primus para regulariza e combate a prisão de ventre, 2$. Dr. Americo Tavares (das 8 ás 9). Consultas gratis.

ESPECIALIDADES PHARMACEUTICAS

EUPLINA — Formula de Orlando Rangel. Na toilette das senhoras não tem rival. Usa-se no banho; como dentrificio; nas feridas e mol. da pelle; em gargarejo e em inhalações.
GUARANESIA — Mols. do estomago, intestinos e coração; "Guaranesia". Um calice ao deitar, ao levantar, ás refeições, evita muitos soffrimentos. Nas pharmacias e drogarias. Dep. Campos Heitos e Cª. Uruguayana 35.
DERMOPHENOL — De S. de Macedo Soares, efficaz nas ulceras, eczemas, empingens, darthros e em lavagens evita as molestias syphiliticas. Pharm. Macedo Soares.

DESIFECTANTES e INSECTICIDAS

MORTE DA FORMIGA SAUVA COM O FULMINANTE NACIONAL, de applicação rapida e muito barata. Muitissimos attestados de fazendeiros e da Leopoldina Railway Cº. Limited; rua Quitanda 120, 3º andar. Rio. Sociedade Anonyma Fulminante Nacional.

ESCOLAS, CURSOS E GYMNASIOS

EXTERNATO BOAVENTURA — Director Dr. Oswaldo Boaventura. Cursos de preparatorios, primario e secundario. Aulas diurnas e nocturnas. Docentes: Drs.: João Ribeiro, Bastão Ruck, Oliveira Menezes, Alvaro Espinheira, Arthur Thiré e Mendes de Aguiar. Profs. do Pedro 2º—Dr. Miguel Tenorio de Albuquerque, ex-lente da E. Militar—Prof. Brant Horta, da E. Normal —Prof. Guido Monfort — Drs. J. Mastrangioli e Oswaldo Boaventura. Aulas praticas de physica e chimica e historia natural. Assembléa, 22 — Rio.
GYMNASIO TIJUCA — Internato, semi-internato, externato. Curso infantil, primario e secundario. Estão abertas as matriculas e já funccionam todas as aulas. Prospectos e informações com o Director Conego Antonio Pinto. Conde Bomfim 638.

HYGIENE ALIMENTAR

SAL DE MACAU — Aos doentes do estomago só é permittido usar como ingrediente nos seus alimentos, pela sua pureza e especial confecção, o "Sal de Macáu", da Compª. Commercio e Navegação.

JOIAS, RELOGIOS e OBJECTOS DE ARTE

MANOEL TEIXEIRA — Joalheria e relojoaria. Compra ouro, prata, e pedras finas. Off. de ourives e relojoeiro. Concertos garantidos de joias e relogios. Rodrigo Silva 40, perto da r. 7 de Setembro.

GRANDES HOTEIS

HOTEL AVENIDA — O mais importante do Brasil. Accommodações para 500 pessoas. Confortavel. Distincto. Central. Serviço de elevadores dia e noite, endereço telegraphico, Avenida.
HOTEL METROPOLE — Confortavel e luxuoso no saluberrimo bairro das Laranjeiras, a 20 minutos do centro da cidade; rua das Laranjeiras n. 519.
ENGLISH HOTEL — R. Cattete, 176. Tel. C. 2008. Completamente reformado, dispõe de confortaveis aposentos. Boa chacara. Só a familias e cavalheiros. Preços reduzidos.
SPLENDID HOTEL — Praia do Flamengo ns. 202 a 208. (Avenida Beira Mar). Aposentos vastos e mobilados com todo o conforto, destinados a familias de fino trato. Banhos de mar em frente. Direcção do sr. Bento Porto e Senhora.

AS MELHORES PENSÕES

PENSÃO BRASILEIRA — Rua Haddock Lobo 123, tel. 1.716 V., a 20 minutos da cidade, bondes a toda hora, offerece boas accommodações a familias e cavalheiros de tratamento.
MAJESTIC PENSÃO — P. Botafogo 384. Tel. 931, S. Filial—Laranjeiras 318. Tel. 5436, C. Optimas accommodações para familias e cavalheiros de tratamento.
PENSÃO RIO BRANCO — (Palacete Fialho). Exclusivamente para familias e cavalheiros de distincção. Tel. 3732; rua Fialho 20—(Gloria — Cattete).

LEITERIAS

LEITERIA CARIOCA — Casa especial em leite, manteiga, crême e coalhada. Entrega-se a domicilio. Tel. 6246, C.; rua Carioca 39. Gonçalves Silva & C.

OS MELHORES CAFÉS

CAFE' IDEAL — Sempre puro. A' venda nas casas de primeira ordem. Deposito á rua da Saude, 142 a 150. Tel. Norte 707.

LOTERIAS

AO TRIUMPHO DA AVENIDA — Bilhetes de loteria. Estampilhas de todos os valores. Cartões postaes. Avenida Central 49 (porta larga). Tel. 2909. Arthur A. Mendes.
CENTRO TURFISTA — Ouvidor, 185. Apostas sobre corridas e bilhetes de loterias. Filial casa Chantecler: Ouvidor 139. Parames Senna & Comp.
O LOPES é quem dá fortuna rapida, nas loterias e offerece maiores vantagens ao publico; R. Ouvidor n. 151, R. Quitanda 79 e 15 de Novembro 50 (S. Paulo.)
GRUTA DE S. JOÃO — A casa que mais vantagens offerece a seus freguezes, sita á Estrada Real de Santa Cruz 3120. Filiaes: Gruta do Engenho Novo, 2, e Inferno, rua Manoel Victorino 80 (E. Dentro). De João Paluta.

MOVEIS E TAPEÇARIAS

ALBERTO & TEIXEIRA ex-interessados da CASA DOUX. Armadores e estofadores. Moveis de fantasia. Tel. Cent. 5642; rua do Cattete, 246.

MOVEIS A PRESTAÇÕES

CASA VEIGA — Francisco Veiga & C.— Grande Fabrica de Moveis. Condições vantajosas. Preços da Fabrica. Attende a chamados a domicilio; rua Senador Euzebio n. 222, Avenida do Mangue, Tel.—5234 N.

AS PRINCIPAES GARAGES

IDEAL GARAGE
TELEPH. 14, CENTRAL
R. SILVEIRA MARTINS N. 110 Cattete.

GARAGE SUISSA — Avenida Salvador de Sá, 6. Recebe automoveis em estadia e faz todo e qualquer concerto para o que dispõe de modelar officina mecanica.

GARAGE ROYAL
TELEPHONES C. 320 e 1386
Senador Dantas 115

DECLARAÇÕES

CLUB TENENTES DO DIABO
Séde: RUA DR. JOAQUIM NABUCO 54
Segunda convocação

Não se tendo realizado, por falta de numero, a assembléa geral extraordinaria, convocada para hoje, de novo convido os srs. associados a reunirem-se em assembléa geral, que deliberará com qualquer numero, na séde social, no dia 16 do corrente, ás 21 horas, para resolver sobre os festejos carnavalescos externos e outros assumptos de interesse social.

Rio de Janeiro, 13 de janeiro de 1917. — *Costa Junior*, 1º secretario. A 2832

IRMANDADE DE S. MANOEL DA MATRIZ DA CANDELARIA

Commendador Manoel Thiago Ferreira Rezende

A administração desta Irmandade fará celebrar, em seu altar, amanhã, terça-feira, 16 do corrente, ás 9 horas, uma missa em suffra da alma de seu pranteado irmão ex-thesoureiro COMMENDADOR MANOEL THIAGO FERREIRA REZENDE. De ordem do irmão provedor convido a exma. familia do finado, seus parentes, amigos e a todos os nossos irmãos para assitirem a este acto.

Secretaria, 15 de janeiro de 1917.—O secretario, *João R. Freitas Lima*. R 2803

LINHA DE TIRO 245 DO CAES DO PORTO

De ordem do sr. presidente convido os srs. associados quites, para se reunirem em assembléa geral ordinaria, segunda convocação, no dia 17, ás 20 horas, na séde da sociedade para eleição de directoria.

Rio de Janeiro, 14 janeiro 1917. — *Orlando Calaça*, secretario. A 2819

Fluminense Football Club

ASSEMBLÉA GERAL ORDINARIA
(Segunda e ultima convocação)

De ordem do sr. presidente e de conformidade com os estatutos, convido os srs. socios a se reunirem em assembléa geral ordinaria, ás 8 ½ horas da noite de segunda-feira, 15 do corrente, na séde do Club, afim de tomarem conhecimento do relatorio e contas da actual directoria e procederem á eleição da directoria do periodo de 1917.

Rio, 8 de janeiro de 1917.
MARIO POLLO,
1º Secretario.

COMPANHIA DE SEGUROS TERRESTRES UNIÃO DOS PROPRIETARIOS
RUA DA QUITANDA N. 87
Edificio proprio
44º dividendo

No escriptorio desta Companhia pagar-se-á, do dia 15 do corrente em deante, das 11 ás 15 horas, o 44º dividendo, do 2º semestre de 1916, á razão de 4$000 por acção.

Até áquela data ficam suspensas as transferencias de acções.

Rio de Janeiro, 3 de janeiro de 1917. — *Antonio Moreira da Costa*. — *Daniel Ferreira dos Santos*. — *Sebastião José de Oliveira*. (2617 J)

ASSOCIAÇÃO PROTECTORA DOS EMPREGADOS NO COMMERCIO

De ordem do sr. presidente, convido a todos os srs. associados quites a se reunirem em assembléa geral ordinaria (2ª convocação), na séde social á rua da Carioca n. 31, sobrado, segunda-feira, 15 do corrente, ás 8 horas da noite, para leitura do relatorio do presidente e eleição da commissão de exame de contas.

Rio de Janeiro, 11 de janeiro de 1917. — O secretario, *J. C. Oliveira*.

BENM.:. FRATELLANZA ITALIANA

De ordem do Ir:. Ven:. e de accordo com o regulamento geral da Ordem, convidam-se os Resp:. Ir:. dessa Off:. no prazo maximo de 30 dias, a quitar-se com a thesouraria, sob pena de serem eliminados. — O secr:. *T. Tortori*. (S 2450)

ESCOLA NORMAL

São convidados todos os diplomados de 1916 a comparecer terça-feira, ás 14 horas, na Escola Normal, para tratar da formatura. A 2815

CLUB UNIÃO

De ordem do sr. presidente, convido os srs. socios quites a se reunirem em assembléa geral, na séde do Club União, á rua do Espirito Santo 47, sobrado, no dia 20 do corrente, ás 20 horas.

Ordem do dia: Eleição da nova directoria e interesses sociaes.

Rio de Janeiro, 12 de janeiro de 1917. — *L. Silva*, secretario. (S 2454)

B. VITALICIO DO BRASIL — SOCIEDADE ANONYMA —
Rua Visconde de Inhauma, 53, sobrado.

1º DIVIDENDO

Das 14 ás 16 horas do dia 15 do corrente até o dia 19, se pagará o 1º dividendo das acções e relativo ao semestre findo, á razão de 12 º|º ao anno sobre as entradas realizadas. — Dr. *Joaquim Tavares Guerra*, presidente. J .870

BEN.:. LOJ.:. CAP.:. LUIZ DE CAMÕES

Hoje, sess.:. Magn.:. de Inic.:. — O secr.:., *José Bonifacio*. A 2821

VENERAVEL IRMANDADE DO GLORIOSO MARTYR S. BRAZ, ERECTA NO MOSTEIRO DE S. BENTO

A mesa administrativa desta Irmandade faz celebrar a 3 de fevereiro, missas ás 7, 8 e 9 horas, e no domingo, 4, de fevereiro, missa solemne em louvor de seu padroeiro.

Após a festa serão distribuidas esmolas de 10$000 a 20 irmãs pobres que não sejam pensionistas.

Os interessados queiram apresentar seus requerimentos até o dia 15 do corrente, na secretaria da Irmandade, no Mosteiro de S. Bento, das 8 ás 10 horas ou na rua da Quitanda n. 57.

Secretaria da Irmandade, 2 de janeiro de 1917. — O secretario, *A. Penna*. R 755

EDITAES

ESTRADA DE FERRO CENTRAL DO BRASIL

De ordem do sr. dr. Director desta Estrada, se faz publico que a começar do corrente mez serão emittidas pela Estação Central assignaturas mensaes de veranistas (cadernetas de *coupons*) em substituição dos actuaes cartões, e de accordo com as instrucções abaixo:

1

Em substituição dos actuaes cartões de assignaturas mensaes de veranistas, ficam creadas as cadernetas de *coupons*.

2

Essas cadernetas serão nominaes e intransferiveis e terão validade em todos os trens de passageiros e mixtos, exceptuando-se os de luxo.

3

Constará a caderneta de 31 folhas constituidas por dois *coupons*, sendo o de cima de ida e o de baixo de volta.

4

Os *coupons* serão numerados nas seguintes condições: os dois *coupons* da primeira folha receberão o n. 1; os dois da segunda o n. 2, e assim successivamente até os da ultima folha que receberão o n. 31.

5

Os numeros dos *coupons* corresponderão aos dois dias do mez para o qual fôr emittida a caderneta: assim os *coupons* de n. 1 só terão validade no dia 1º; os de n. 2, no dia 2 e assim por deante.

6

O nome do mez para o qual fôr emittida a caderneta será indicado a carimbo em cada *coupon* e na capa da caderneta.

7

A caderneta terá na capa o retrato do seu possuidor.

8

A caderneta será adquirida mediante requisição por escripto do interessado, na Estação Central, á qual juntará um retrato seu, em papel que terá quatro centimetros de largura e cinco de altura, sem o que não será attendido.

9

Nenhum assignante poderá requisitar mais de uma caderneta, salvo quando se tratar de menores ou senhoras pertencentes á sua familia. Neste caso, o interessado fará uma requisição distincta para cada caderneta, mencionando na requisição o nome da pessoa que deve usal-a e juntando á mesma um retrato dessa pessoa.

10

O agente ou quem as suas vezes fizer fará collocar o retrato do possuidor no logar proprio na capa da caderneta e procederá do seguinte modo: applicará o carimbo da estação de modo que a metade apanhe a capa da caderneta e a outra metade apanhe o retrato e firmará sua assignatura de modo que parte della fique sobre o retrato e parte sobre a capa da caderneta. Além disso deverá assignar o seu nome no logar para isso reservado na capa da caderneta e exigir que o assignante preencha a mesma formalidade. Quando se tratar de caderneta para pessoa de sua familia, deverá o requisitante assignar o seu nome no logar indicado, accrescentando o seguinte: — Para uso de fulano.

Cumpre notar que neste caso o retrato collado na caderneta será o do seu possuidor e não o do requisitante. Essas assignaturas e indicações serão feitas a tinta preta.

11

Se o assignante deixar de viajar um ou mais dias, quando apresentar sua caderneta o chefe do trem picotará todos os *coupons* não inutilizados nos dias designados, os quaes serão por elle destacados na revista final, quando tiver de destacar o *coupon* valido para a viagem que estiver sendo realizada.

12

Não terão validade os *coupons* que não estiverem de accôrdo com as instrucções supra, sendo nesse caso o assignante considerado como viajante sem bilhete.

13

De posse das requisições, irá a Estação Central organizando uma relação de todos os possuidores de caderneta com o auxilio da qual impedirá que o mesmo assignante adquira mais de uma caderneta, salvo os casos pevistos na clausula 9.

14

A relação acima será no fim de cada mez enviada á Contabilidade que, pelas requisições, fiscalizará o serviço promovendo o processo de responsabilidade dos culpados.

15

Quando o pessoal das estações ou dos trens verificar que uma caderneta está sendo utilizada por outro que não o seu legitimo dono, deverá apprehendel-a e encaminhal-a á Administração pelos canaes competentes, com sua occorrencia.

16

Os assignantes não poderão destacar os *coupons* de sua caderneta e apresental-os avulsos aos conductores de trem. Cabe a este funccionario picotar o *coupons* na propria caderneta e destacal-o sómente na revista final. No caso de infracção desta clausula, será o assignante considerado como viajante sem bilhete.

Escriptorio Central da 6ª Divisão, 3 de janeiro de 1917.

J. Dunham,
Sub-Director.

Observações — No corrente mez, ficam dispensados os requisitantes das cadernetas acima do retrato de identidade, o que será exigido para as emissões do mez de fevereiro em deante.

ANNUNCIOS

4731 5467
5107 2398
1910 2555

O LOPES
Continúa a ser o unico que dá a sorte e offerece maiores vantagens.
NA CASA MATRIZ
151 — RUA DO OUVIDOR — 151
E EM SUAS FILIAES NOS ESTADOS:
S. Paulo
RUA 15 DE NOVEMBRO, 50
E. DO RIO — Campos
RUA 13 DE MAIO, 51
Petropolis
AVENIDA 15 DE NOVEMBRO 845

BANCO LOTERICO
R. Rosario 74 e R. Ouvidor 76
"O PONTO"
130 — R. OUVIDOR — 130
São as casas que offerecem as maiores vantagens e garantias ao publico

UMA CASA FELIZ
106—RUA DO OUVIDOR—106
Filial á praça 11 de Junho 51—Rio de Janeiro
COMMISSÕES E DESCONTOS
Bilhetes de Loterias
Aviso: — Os premios são pagos no mesmo dia da extracção.
FERNANDES & C.ª
Tel. 2051, Norte

Vias Urinarias
Syphilis e molestias de senhoras
DR. CAETANO JOVINE
Formado pela Faculdade de Medicina de Napoles e habilitado por titulos da do Rio de Janeiro
Cura especial e rapida de estreitamentos urethraes (sem operação), gonorrhéas chronicas, cystites, hydroceles, tumores, impotencia. Consultas das 9 ás 11 e das 2 ás 5 — Largo da Carioca, 10, sob.

BOLSA LOTERICA
QUEREIS TRAVAR RELAÇÕES COM A FORTUNA? Comprae bilhetes na BOLSA LOTERICA. Av. Rio Branco n. 142, esquina da rua da Assembléa. Lá encontrareis a realização do vosso ideal.

DENTISTA

DR. SILVINO MATTOS
Laureado com Grandes Premios e medalhas de ouro em Exposições Universaes, Internacionaes e Nacionaes.
Extracções de dentes, sem dor, a. . . . . . 5$000
Dentaduras de vulcanite, cada dente a. . . . 5$000
Obturações, de 5$ a. . . 10$000
Limpeza de dentes a . . 5$000
Concertos em dentaduras quebradas, feitos em quatro horas, cada concerto a. . . . . . . 10$000
E assim, nesta proporção os preços razoaveis, são feitos os demais trabalhos cirurgico-dentarios no consultorio electro-dentario da RUA URUGUAYANA, 3, esquina da rua da Carioca e em frente ao largo da Carioca; das 7 horas da manhã ás 5 da tarde todos os dias.
Telephone—1555—Central A 2749

Cura radical
Da GONORRHÉA CHRONICA ou RECENTE, em poucos dias, por processos modernos, sem dôr, garante-se o tratamento. Tratamento da syphilis. App. 606 e 914. Vaccinas de Wright. Assembléa 24, das 8 ás 11 e 12 ás 18. SERVIÇO NOCTURNO, 8 ás 10. — Dr. Pedro Magalhães. R 549

GRANDE HOTEL
— LARGO DA LAPA —
Casa para familias e cavalheiros de tratamento. Optimos aposentos ricamente mobilados de novo. Accessores, ventiladores e cozinha de 1ª ordem.
End. Telegr. "Grandhotel".

A CURA DA SYPHILIS
Ensina-se a todos um meio de saber se tem syphilis adquirida ou hereditaria, interna ou externa e como podem cural-a facilmente em todas as manifestações e periodos. Escrever: Caixa Correio, 1686, enviando sello para resposta.

O EXTINCTOR DE SAUVAS
Z. WERNECK
Maravilha dos lavradores e terror das formigas. extingue radicalmente os velhos formigueiros, pelo preço de 800 réis, apenas, cada um.
Custo do apparelho encaixotado 25$000.
RUA DOS ARCOS 30-34
— RIO —

GONORRHE'AS
cura infallivel em 3 dias, sem ardor, usando "Gonorrhol". Garante-se a cura completa com um só frasco. Vidro, 3$000, pelo Correio 5$500. Deposito geral: Pharmacia Tavares, praça Tiradentes, 62 — Rio de Janeiro.

ESCREVER Á MACHINA
Ensina-se pelo methodo americano a se escrever com os dez dedos, sem olhar para o teclado se fôr preciso. Rua Primeiro de Março 55, 2º andar. A 284

OURO 2$000
Platina, 9$500, Prata 40 rs., dentes usados 500 rs., brilhantes, compram-se em qualquer quantidade e aos melhores preços. Rua Uruguayana 77, loja de ourives. J 274

GRAVIDEZ
Evita-se usando as velas antisepticas. São inoffensivas, commodas e de effeito seguro. Caixa com 25 velas 5$000. Pelo Correio mais 600 réis. Depositario: praça Tiradentes n. 62, pharmacia Tavares. (1504)

PHARMACIA
Precisa-se de um rapaz, com alguma pratica; na rua S. Luiz Gonzaga 17. Pequeno ordenado.

PHARMACIA
Vende-se por pouco dinheiro sendo algum á vista e o resto a prestações, a pequena pharmacia sita á rua S. Luiz Gonzaga n. 17, S. Christovão.

Para conservação da pelle
Créme Liane (marca registrada) preparado são, que embranquece e amacia a pelle, dando-lhe frescura da mocidade, e que faz desapparecer as manchas e rugas.
Vende-se nas principaes perfumarias, assim como loção Liane para endurecer e embellezar os seios. (1924 M)

Instituto Physiotherapico
Dr. Gustavo Ambrust, Livre docente da Faculdade de Medicina; tratamento physico e dietetico das doenças do estomago e intestinos, prisão de ventre, neurasthenia e arthritismo (obesidade, diabetes, etc.) De 7 ás 11 da manhã. Rua Senador Dantas, 48. J 57

MOVEIS
A PRESTAÇÕES
nas melhores condições e ao alcance de todos!!! preços reduzidos.
SENADOR EUZEBIO, 35 (7545 B)

CASA PARA FABRICA
Aluga-se para uma grande fabrica, um bar ou cinema, a casa numero 147 da rua Visconde de Itaúna, tendo uma área de terreno nos fundos, de mais de 400 metros quadrados. Trata-se á rua de S. Pedro n. 72, com Costa Braga & Comp. J 262

Ouro a 1$900 a gramma
PLATINA
Prata de 30 a 60 réis a gramma, brilhantes, cautelas do Monte Soccorro e de casas de penhores, compram-se á rua do Hospicio, 216, hoje Buenos Aires, unica casa que melhor paga. (2646 R)

TINTURARIA RIO BRANCO
29 --- AVENIDA MEM DE SA' --- 29
Attende immediatamente aos chamados pelo telephone Central 4934, para buscar roupa nas residencias — Limpa terno por 3$000, lava por 5$000; tinge a roupa sem desbotar. Especialidade em trabalhos em roupa de senhora.
PREÇOS MODICOS

---

72 FOLHETIM DO "CORREIO DA MANHÃ" — AMOR DE PALHAÇO — ADOLPHO D'ENNERY 73

negociante, tinha tido a má sorte de morrer logo depois de haver tomado posse do palacete, tinha sido arrendado com mobilia pelos seus herdeiros.

Apresentava todos os caracteres e confortos da habitação ingleza para uso de pessoas ricas.

A sua architectura exterior era de uma grande simplicidade — dois andares de tijollo, emmolderados por uma guarnição de cantaria — e nenhuma semelhança tinha com a antiga morada feudal de Montbazon, com o seu fosso, a sua ponte levadiça e as suas torres majestosas. O luxo e o conforto tinham sido reservados para o interior, onde se encontravam todas as commodidades, que o espirito inventivo do homem póde imaginar.

Depois de se terem apeiado, entregando em seguida os cavallos aos creados que os esperavam á entrada, os dois gentishomens subiram a escada exterior, feita de pedra branca, e penetraram no vasto vestibulo, onde permaneciam constantemente muitos creados de luxuosa libré, os quaes, á sua apparição, se levantaram vivamente e como se constituissem todos um só corpo.

— Muita gente hoje? perguntou o duque de Montbazon a um dos creados.

— Muita, sim, sr. duque, respondeu o interpellado inclinando-se respeitosamente.

— Ninguem me procurou?... não chegou para mim uma qualquer mensagem? interrogou tambem o marquez.

— Nada, sr. marquez, respondeu o mesmo creado.

Gastão de Montbazon fez um gesto de manifesto desalento; o clarão de esperança, que durante um momento transluzira no seu olhar, extinguiu-se de novo.

E o mesmo acontecia todos os dias nos ultimos tempos; á mesma pergunta anciosamente feita era dada sempre a mesma resposta desanimadora.

No entretanto o duque subia agilmente a escadaria de marmore, coberta ao centro com uma passadeira de felpudo estofo, e dirigia-se para os seus quartos particulares, afim de se despojar do seu vestuario de montar a cavallo e collocar-se em circumstancias de receber os nobres visitantes que lhe eram annunciados.

O marquez, não se importando muito com aquellas visitas, que eram completamente estranhas ás suas dolorosas preoccupações, retirou-se logo para os seus aposentos particulares, afim de se isolar e repousar um pouco, pois que nada, mais trouxera do seu passeio senão um grande cansaço e um desespero que dia a dia ia augmentando de intensidade.

XII

REALISTAS E REPUBLICANOS

Eis-nos na Vendéa, no mez de agosto de 1795.

Correm as primeiras horas de um dia de sol claro e luminoso, que promette ser quentissimo. Uma equipagem verdadeiramente singular vae seguindo um dos caminhos accidentados e irregulares que correm em volta de uma das elevadas collinas do Bocage.

E' uma velha carriola coberta com um toldo assente sobre arcos de pipa e puxada por um burro.

Na frente caminha um homem robusto, de tez bronzeada e de cabellos negros e abundantes, que sustenta um pouco os varaes para alliviar o peso ao pobre animal.

Aos lados avançam uma mulher nova ainda e um rapazote, que deve contar os seus onze ou doze annos.

Na frente do grupo corre em exploração um cãosinho branco, que penetra á direita e á esquerda por entre os silvados.

Os nossos leitores de certo reconheceram já a familia do saltimbanco Guilherme, o corajoso Cadour e o fiel Mouton.

Mas, composta daquelle modo, não está ainda completa a *troupe*...

Por debaixo do toldo, que se agita ao sabor dos balanços do vehiculo, ouve-se o rir argentino de duas creanças de quatro a cinco annos, que mostram de momento a momento as suas carinhas muito espertas e risonhas.

As duas cabecinhas, tão proximas uma da outra no meio daquelle quadro rustico, formam um contraste verdadeiramente encantador, pois que são louros os cabellos de uma, ao passo que são muito escuros os da outra.

A dos cabellos negros é Sylvia, a filha do saltimbanco; a loura é Magdalena, filha do marquez Gastão de Montbazon.

Desde o mez de janeiro de 1792, em que uma tão estranha aventura as reuniu, as duas irmãs de leite nunca mais se separaram.

Ambas compartilhavam o seio de Manette e os cuidados maternaes, que a excellente mulher lhes prodigalizou com egual solicitude. Cresceram e medraram ao lado uma da outra, como plantas vivazes expostas ao ar livre.

Hoje, fortes e robustas, são muito capazes de dar uma boa caminhada a pé, saltando e pulando com Mouton, seu inseparavel companheiro; mas o saltimbanco, sabendo que tem uma não pequena distancia a percorrer, quer poupal-as e evitar-lhes aquella tão ingreme subida.

Ficaram, pois, por ordem superior dentro do vehiculo, onde brincam e riem, e achando graça aos solavancos continuos da carriola.

Chega, porém, um momento em que lhes não basta aquella brincadeira e sentem necessidade de "chegar á janella", como ellas dizem, designando as aberturas do toldo; as curiosas precisam ver o que se passa no exterior, os accidentes da paysagem, as arvores, os rochedos e sobretudo as aves cujo vôo leve e rapido anima e alegra a natureza, ainda a mais selvagem.

No momento em que se curvam sobre o varão de ferro, em que assentam as extremidades do toldo, avistam um silvado carregado de amoras maduras.

As duas creanças soltam exclamações de alegria e estendem avidamente as mãosinhas.

Belphegór, que adora as duas irmãsinhas, corta os dois ramos mais fartamente guarnecidos de amoras, não sem picar os dedos nos espinhos das silvas, e corre a leval-os ás duas pequeninas enthusiasmadas. Depois vae retomar o seu logar na retaguarda do vehiculo, que impelle com todo o vigor dos seus robustos braços, cujos musculos, graças aos seus continuados exercicios, são já muito desenvolvidos em relação á edade.

E realmente o pobre Cadour bem precisa de auxilio. Com o pescoço estendido e encurvadas as pernas, o animal puxa tanto quanto póde, com uma valentia digna de um burro de pura raça; mas a verdade é que começa a estar velho e que as suas forças já não egualam a sua coragem...

Demais, a tarefa é particularmente penosa, e, para poder avaliar-se bem a difficuldade daquella jornada forçoso é recordar de que modo é formada aquella parte da Vendéa, conhecida com o nome de Bocage.

Aquella região compõe-se de collinas muito arborizadas, cortadas aqui

PEQUENOS ANNUNCIOS

VENDAS EM LEILÃO

PENHORES

LEILÃO DE PENHORES

EM 25 DE JANEIRO DE 917
L. GONTHIER & C.ª
HENRY & ARMANDO, successores.
CASA FUNDADA EM 1857
45, R. LUIZ DE CAMÕES, 47

Fazem leilão dos penhores vencidos e avisam aos srs. mutuarios que podem reformar ou resgatar as suas cautelas até á vespera do leilão.

Leilão de penhores

Em 23 do corrente
DIAS & MOYSÉS
14, rua Barbara de Alvarenga

Tendo de fazer leilão no dia 23 do corrente, de todos os penhores vencidos, previne aos srs. mutuarios que suas cautelas podem ser reformadas até á hora de principiar o leilão.

LEILÃO DE PENHORES

24 de janeiro de 1917
J. LIBERAL & COMP.
Rua Luiz de Camões 58-60

Tendo de fazer leilão de todas as cautelas vencidas, previnem aos senhores mutuarios que podem reformal-os ou resgatal-os até á hora do leilão. (R 2341)

LEILÃO DE PENHORES

Em 16 de janeiro de 1917
JOSE' CAHEN
7—RUA SILVA JARDIM—7

Tendo de fazer leilão em 16 de janeiro, de todos os penhores vencidos, previne aos srs. mutuarios que as suas cautelas podem ser reformadas até á hora do leilão.

IMPLORANDO Á CARIDADE

ANGELA PECORARO, viuva, com 86 annos de edade, completamente cêga e paralytica;
ANNA EMILIA ROSA, pobre velhinha, com 70 annos de edade;
AMANCIA, viuva, com 68 annos de edade, quasi cêga.
ANNA DO AMARAL, viuva, cêga e além disso doente e sem ninguem para sua companhia, recolhida a um quarto;
BERNARDINA, 74 annos.
CARLOTA, pobre velhinha sem recursos;
ELVIRA DE CARVALHO, pobre cêga e sem amparo da familia;
ENTREVADA, rua Senhor de Mattosinhos 34, doente impossibilitada de trabalhar, tendo duas filhas, sendo uma tuberculosa;
FRANCISCA DA CONCEIÇÃO BARROS, cêga de ambos olhos e aleijada;
JOAQUIM FERREIRA CHAVES, entrevado sem recursos;
LUIZA, viuva, com oito filhos menores;
SOARES, viuva, velha sem poder trabalhar;
MARIA EUGENIA, pobre velha sem o menor recurso para a sua subsistencia;
SANTOS, viuva, com 68 annos de edade, gravemente doente de molestias incuraveis;
THEREZA, pobre cêguinha sem auxilio de ninguem.

AMAS SECCAS

PRECISA-SE, de cuidadosissima ama secca; á rua Benjamin Constant n. 137. (2841 A) J

PRECISA-SE de uma menina até 14 annos, para ama secca; Mattoso n. 6. (2155 A) J

Cozinheiros e cozinheiras

ALUGA-SE uma cozinheira, por 35$ por mez; na rua Fonseca Telles n. 15, S. Christovão. Augusta. (2431 B) J

ALUGA-SE uma cozinheira portugueza, para cozinhar o trivial, á rua Ypiranga n. 36, casa 24. Laranjeiras. (2468 B) J

PRECISA-SE de um cozinheiro. Ordenado 40$. Exigem-se referencias; á rua General Roca n. 115, Fabrica das Chitas. (2786 B) R

PRECISA-SE de uma cozinheira e lavadeira, na rua Valença n. 10, Catumby. (2425 B) J

PRECISA-SE de uma pessoa séria de meia edade, para fazer os serviços de cozinha, em casa de familia. Paga-se 25$000; rua Dr. Maia Lacerda n. 108. (2405 B) J

PRECISA-SE de uma cozinheira do trivial, para casal sem filhos, preferindo-se que durma no aluguel; á travessa Affonso n. 9 — Tijuca. (2423 B) J

CREADOS E CREADAS

ALUGAM-SE boas creadas, com caderneta de conducta, mediante pequena commissão; rua Santo Antonio 16, Galeria Cruzeiro, "Petit-Vêa Mensageiro". "Secção de creadas" (36 E) M

PRECISA-SE de uma creada para todo serviço de um casal sem filhos, com boa conducta; trata-se á rua Gonçalves Dias n. 68. (2216 C) J

PRECISA-SE de uma boa engommadeira, com pratica de hotel; á rua Aqueducto n. 324, Santa Thereza, Hotel Vista Alegre. (2814 C) A

PRECISA-SE de uma mocinha para serviços leves; trata-se á travessa Paulina n. 4, sobrado — Estacio. (2642 C) J

PRECISA-SE de uma empregada para todo serviço, casa séria — Estação de Anchieta — Almeida & Santos. (2858 C) A

PRECISA-SE de duas empregadas, uma para cozinhar bem o trivial e passar a ferro e outra para lavar e mais serviços; á rua Senador Corrêa n. 15, praça S. Salvador. (2830 C) A

EMPREGOS DIVERSOS

ALUGA-SE, para casa de familia, uma menina de 14 annos. Não se quer ordenado para a mesma, apenas tratamento. Apta para serviços domesticos. Carta a A. M., neste jornal. (2361 C) R

PRECISA-SE de um menino de 11 annos, para serviços domesticos, com pratica de copeiro; rua da Alfandega n. 14. (2710 D) R

PRECISA-SE de boas saieiras; rua da Assembléa n. 69. (2733 D) R

PRECISA-SE de um rapazinho de 14 a 15 annos, para servente de pharmacia, com alguma pratica; rua D. Anna Nery n. 2 — Largo do Pe. Bregalho. (2120 D) S

PRECISA-SE de um empregado que saiba andar de bicyclette, para fazer recados; rua do Cattete n. 252, loja. (2383 D) R

PRECISA-SE de uma mocinha para serviços leves de um casal; á rua Barão de Ubá n. 128. (2513 D) R

PRECISA-SE de uma arrumadeira, na rua N. S. de Copacabana n. 1089. (2556 D) J

PRECISA-SE de um pharmaceutico para dar o nome. Trata-se na rua E. Santo n. 17, alfaiataria. (2548 D) J

PRECISA-SE de uma boa costureira, que trabalhe á mão e á machina; á rua do Rosario n. 80, 2º andar. (2824 D) A

PRECISA-SE de bons carpinteiros para obra, quem não estiver nas condições escusa de apresentar-se, para tratar, na rua Barão de S. Felix n. 18, officina. (2821 D) A

SER FELIZ!

UM LIVRO GRATIS — Só pódem ser feliz quem possuir um CASAL das verdadeiras e legitimas PEDRAS DE CEVAR, mineral indiano que attrahe as influencias beneficas e afugenta as maléficas. E' o mais valioso PORTE BONHEUR, usado por todas as pessoas que chegaram da culminancia da popularidade e occupam logar de destaque na politica, no commercio, nas industrias e nas artes. As suas emanações fluidicas facilitam a realização dos pensamentos humanos. O custo de cada CASAL é segundo o tamanho e o poder. O CASAL menor, n. 1, custa 10$000; o n. 2 custa 20$000; o n. 3, 30$000; o n. 4, 40$000; o n. 5, 50$000. Cada CASAL é vendido acompanhado de instrucções escriptas para preparo, uso e conservação, durando toda a vida. Remette-se dinheiro em carta registrada com valor declarado, vale postal ou ordem, ao SR. ARISTOTELES ITALIA — SECÇÃO O — RUA SENHOR DOS PASSOS, 98, SOB., RIO. — Envia-se GRATIS o livro illustrado PEDRAS DE CEVAR, a quem enviar $300 em sellos novos do Correio. Envia-se registrado a quem enviar 1$000. Nesse livro acha-se a explicação scientifica das virtudes e da origem das PEDRAS DE CEVAR, assim como a opinião dos principaes jornaes do Brasil a seu respeito. Peça-o immediatamente. J 2607

PRECISA-SE de uma boa saieira; L'Arte de La Mode; á rua da Assembléa n. 69. (2415 D) J

PRECISA-SE de uma copeira e arrumadeira, branca, dormindo no aluguel, para pequena familia de tratamento; ordenado 45$000; á rua Voluntarios da Patria n. 188. (2783 C)

PRECISA-SE de bordadeiras á mão e á machina, para trabalharem em casa de familia; á rua Barão de Mesquita n. 127, casa 2. (2029 D) R

PRECISA-SE de uma rapariga para serviços leves em casa de familia. Rua Visconde do Tocantins 46, Todos os Santos. (J 1591)

PRECISA-SE de moças para tirar riscos de desenhos preparados; á avenida Gomes Freire n. 19-A, loja. (1529 D) S

PRECISA-SE de uma mocinha para andar com uma creança de mez, no Riachuelo, rua Diamantina n. 53, casa IV. (2220 A) R

PRECISA-SE de um menino para casa de um casal estrangeiro; á rua Conde de Bomfim n. 1279. (2396 C) R

PRECISA-SE de um rapaz de 12 a 16 annos, para serviços domesticos, de conducta afiançada, á praça Tiradentes n. 58. (2820 D) A

PRECISA-SE de uma boa empregada, para lavar e passar; quem não estiver nas condições não se apresente; rua da Luz n. 82. (2739 D) J

ALUGA-SE, em casa de familia, uma sala de frente para escriptorio ou gabinete e um quarto para dois rapazes ou casal sem filhos e dá-se pensão, a rapazes do commercio; na rua da Constituição n. 34, 1º andar. (2674 E) R

ALUGAM-SE em casa de familia, dois quartos de frente, a rapazes decentes; rua Sachet n. 26 (2º andar). (2641 E) R

ALUGAM-SE dois bons quartos, a rapazes do commercio; na praça Tiradentes n. 85, 2º andar. (2640 E) R

AOS DOENTES

CURA RADICAL da gonorrhéa chronica ou recente, estreitamento de urethra, em poucos dias, por processos modernos, sem dor. Garante-se o tratamento impotencia, syphilis e molestias da pelle, appl. 606 e 914. Vaccina antigonococcica. Pagamento após a cura. Consultas diarias, das 8 ás 12 e das 2 ás 10 da noite. T. C. 5981. Avenida Mem de Sá 115.

ALUGA-SE o sobrado da rua do Lavradio n. 165. As chaves estão na loja. Trata-se na Companhia Fornecedora de Materiaes, rua Frei Caneca ns. 35 a 39. (J 1836) E

ALUGA-SE em casa de familia, magnifica sala com duas janellas de frente, para tres ou quatro rapazes, que tomem pensão. Rua do Rezende n. 76. (2778 E)

ALUGA-SE metade do 2º andar, com 5 commodos, da rua S. José n. 21; trata-se na loja. (2704 E) J

ALUGA-SE um gabinete para escriptorio; na rua do Carmo 29, sobrado. (2575 E) R

ALUGA-SE uma sala bem mobilada, á rua Azevedo Lima n. 150, em frente ao theatro Phenix. (2420 E) J

ALUGA-SE uma casa com tres quartos, duas salas, cozinha, quintal e electricidade; na rua Monte Alegre n. 79, por 95$; trata-se no mesmo sobrado. (2409 E) J

ALUGA-SE uma sala de frente, para escriptorio; Rosario 170. (2241 E) J

ALUGA-SE o predio da travessa do Commercio n. 21; pode ser visto, e trata-se na rua da Carioca n. 7, secretaria, da O. da Penitencia.

ALUGA-SE, em casa de familia, um quarto, para moços ou senhora, com ou sem pensão; rua da Quitanda 62. (2714 E) R

ALUGAM-SE sala ou quarto, a casal ou cavalheiro de tratamento, casa de familia; na rua de Santa Luzia n. 248. (2150 E) J

ALUGAM-SE duas casinhas com 2 commodos e um quarto. Aluguel de 20$, 40$ e 50$; na rua Viscondessa de Pirassinunga n. 84, perto da rua Frei Caneca. (5296 E) S

ALUGAM-SE quartos, na rua Acre n. 51, preço 20$, 25$ e 35$000. (2458 E) S

ALUGA-SE uma sala de frente, para rapazes solteiros ou para escriptorio. A' rua dos Andradas 125, sob. (2451 E) S

ALUGA-SE o grande salão do predio da rua da Quitanda n. 24, 1º andar, proprio para escriptorios, companhias ou sociedades; trata-se na loja. (2514 E)

ALUGA-SE, o 267, sobrado da rua Riachuelo, 2 quartos, 2 salas, dependencias e luz electrica. Aberto das 9 ás 12 e 2 ás 4. (2503 E) J

ALUGAM-SE quartos para moços, com pensão; rua da Carioca n. 52, 1º andar. (2502 E) J

ALUGA-SE o excellente predio com jardim e grandes accommodações para familia. Chaves na sacristia da matriz de S. Christovão. Tratar no escriptorio da Praça Tiradentes n. 73, sob., com Arnaldo Trilho. (2247 E) J

ALUGA-SE na rua do Rosario 176, 1º andar, uma sala, independente, e com janella para a rua Uruguayana. (2445 E) S

ALUGA-SE uma sala mobilada, para uma ou duas pessoas; na rua Senador Dantas 44. (2419 E) R

ALUGA-SE uma boa casa, á rua Barão de Itapagipe 46, casa I, com dois quartos e duas salas; preço, 80$; chaves estão no quitandeiro e trata-se na rua de S. Pedro n. 58.
ALUGAM-SE as casas da rua Leopoldo n. 12, V e VII, com 2 quartos, 2 salas, etc., illuminação electrica; chaves no n. 16; trata-se na rua da Quitanda n. 151; preço, 60$.
ALUGA-SE uma casa, á rua Rocha Fragoso n. 12, completamente reformada, proximo ao ponto de $100 (Villa Isabel); chaves na mesma; trata-se na rua de S. Pedro n. 58.
ALUGA-SE um grande armazem, com 2 andares, completamente reformado, á rua do Acre n. 64; as chaves estão no n. 66; trata-se na rua S. Pedro n. 58.
ALUGA-SE uma casa, na rua Real Grandeza n. 31; chaves 25; trata-se á rua S. Pedro 58.
ALUGA-SE uma casa, á rua Carmo Netto 84, completamente reformada; chaves ao lado, no 82, e trata-se na rua da Quitanda 151.
ALUGA-SE uma casa á rua Leopoldo 18; chaves 16; trata-se no Banco do Minho, Quitanda, 151. (E)
ALUGA-SE uma casa á rua Pereira de Siqueira 79; chaves na mesma e trata-se na rua da Quitanda, 151.
ALUGA-SE uma loja, á rua de São Christovão 140. As chaves no sobrado e trata-se no Banco do Minho, á rua de S. Pedro 58. (E)

ALUGA-SE uma boa sala para consultorio de dentista ou escriptorio; na rua da Assembléa n. 10. (1611 E) J

ALUGAM-SE esplendidos quartos, e salas com mobilia e pensão, a familias e cavalheiros; Senador Dantas 14. (1340 E) R

ALUGA-SE um excellente quarto para casal sem filhos ou senhora; para ver e tratar na rua do Rezende n. 77, sob. (E)

ALUGA-SE um grande armazem, proprio para qualquer negocio, á rua Gomes Carneiro n. 34, proximo á rua Larga. (2482 E) J

ALUGA-SE o bom sobrado da rua Silva Manoel n. 120, com tres quartos, duas salas e grande quintal; as chaves encontram-se no armazem e trata-se na rua da Carioca, 14. (2481 E) J

ALUGA-SE em casa de familia, uma linda sala de frente, sem moveis a pessoa do commercio ou a casal sem filhos; na rua do Senado n. 174. (E)

ALUGA-SE um bom consultorio de frente, para medico, com sala de espera, preço 160$; na rua Sete de Setembro n. 177, 1º andar. (2254 E) S

GRANADO & C.

CASA FUNDADA EM 1870

Premiados com o Grande Premio e duas Medalhas de Ouro, na Exposição Nacional de 1908

CASA MATRIZ:
14, 16 e 18, Rua 1.º de Março, 14, 16 e 18

UNICA FILIAL:
Rua Visconde do Rio Branco, 31

LABORATORIO A VAPOR:
Rua do Senado, 48

RIO DE JANEIRO

DROGAS,
productos chimicos e pharmaceuticos, de legitimidade, pezo e medição garantidos

A PREÇO FIXO.

Vejam os nossos catalogos

PRECISA-SE de uma moça para dirigir casa; rua Barbosa da Silva n. 36, Riachuelo. (2250 C) S

PRECISA-SE de uma moça branca, para serviços domesticos e cuidar de uma creança de 2 annos; ordenado 40$000; rua Santa Clara n. 148 — Copacabana. (2415 A) J

PRECISA-SE de uma senhora de meia edade e decente, para dama de companhia, de uma moça solteira; á rua Dr. José Hygino n. 31 (Andarahy). (2485 D) R

PRECISA-SE de vendedoras, senhoritas sérias e bem vestidas; avenida Rio Branco n. 137, 2º andar, sala 31. (2513 D) J

PRECISA-SE de uma lavadeira e arrumadeira, na rua Goyaz n. 294 — Piedade. (1249 D) J

Casas e commodos, centro

ALUGAM-SE bons quartos a moços solteiros, com luz electrica; na rua Marechal Floriano Peixoto, 172. (2131 E) J

ALUGAM-SE em casa de um casal, sala e quarto, com todas as commodidades, a um casal sem filhos; na rua Visconde do Rio Branco 61-A, casa 5. (2648 E) R

ALUGA-SE um lindo commodo com janella para a rua, a dois rapazes; na rua Sete de Setembro n. 155, esquina da travessa de S. Francisco (não é casa de commodos). (2506 E) J

ALUGA-SE um quarto, em casa de familia, para moço solteiro ou senhora; rua Lavradio n. 122, casa 15; preço 25$. (2431 E) J

ALUGA-SE um quarto para moço solteiro, com luz, 50$; na rua Senhor dos Passos 84. (2591 E) J

AGUA DE COLONIA

SUPERIOR

Para banho e toucador:

1 litro	3$500
1/2 litro	2$000

Pharmacia Medina
RUA LUIZ DE CAMÕES, 6
Largo de S. Francisco

ALUGA-SE o sobrado, para linda moradia ou escriptorio, novo, todo o conforto, bons quartos, grandes salas e banheiro, á rua Primeiro de Março n. 153, está aberto e trata-se no mesmo ou na rua do Ouvidor 67, loja, com o sr. Mello ou Ayres. (2536 E) R

ALUGA-SE, na praia de Santa Luzia 138, uma sala de frente, mobilada, para solteiros, perto dos banhos de mar. (2770 E) R

DOENÇAS NERVOSAS - ARTHRITISMO - ARTERIO ESCLEROSE

Tratamento com completo resultado pelas **Correntes de Alta frequencia e diathermicas,** da neurasthenia, nevralgias, prurido, arthritismo, arterio esclerose. Exames pelos raios X. Preços modicos.
Consultorio do **Dr. Renato de Souza Lopes,** especialista em doenças nervosas, do apparelho digestivo e da nutrição. — RUA S. JOSE' 39, de 2 ás 4.

ALUGA-SE na avenida Passos, esquina d'Alfandega, boa sala de frente, pintada de novo, propria para consultorio ou escriptorio, tem todo o necessario; a chave na pharmacia. (2011 E) R

ALUGA-SE o predio da rua da America 147; as chaves estão na mesma, esquina de Visconde de Sapucahy. Aluguel, 120$000. (2375 E) B

ALUGAM-SE bons quartos, com ou sem pensão; á rua da Carioca 47. (2646 E) J

ALUGAM-SE, em casa de familia, uma sala de frente e um quarto, com ou sem pensão; á rua do Theatro n. 7, 2º andar. (2644 E) J

ALUGA-SE com pensão em casa de familia um bom quarto a dois moços do commercio; na rua Buenos Aires n. 206, 1º andar. (J 2418) E

ALUGA-SE uma boa sala de frente; rua Uruguayana 173, sobrado. (2819 E) A

ALUGA-SE o bom 2º andar da rua Acre 34, com 2 salas, 2 quartos, uma saleta, fogão a gaz e esplendido terraço. (2827 E) A

ALUGA-SE um bom quarto, com ou sem mobilia, a casal ou a moços do commercio; na avenida Passos n. 44, sobrado. (2693 E) J

ALUGA-SE, a pequena familia, a metade de uma casa, com toda commodidade; informa-se á rua da Carioca 71, loja. (2696 E) J

ALUGA-SE o 1º andar da rua do Theatro 5; não tem cozinha; são dois amplos salões. (2837 E) A

ALUGAM-SE, desde 47$, 70$ e 100$, quartos, salas de frente; boa pensão; avenida Central n. 5, 1º andar. (2649 E) A

ALUGA-SE o sobrado da rua do Riachuelo 64, com 2 grandes salas, 2 bons quartos, etc.; pintado e forrado de novo; está aberta para ser vista; tratar, com Alcantara, 107 rua da Assembléa. (2746 E) R

ALUGA-SE um bom sobrado, com cinco espaçosos quartos, duas grandes salas, boa copa, cozinha e terraço; o predio é de construcção nova; na rua do Senado n. 62; trata-se na loja. (2743 E) R

ALUGA-SE um bom quarto, com pensão, para dois rapazes; na praça 15 de Novembro n. 30, 1º and. (2611 E) J

ALUGAM-SE quartos mobilados, com janellas, de frente, com todo conforto, para rapazes solteiros ou casal sem filhos; na rua do Rezende n. 104. (2667 E) J

ALUGA-SE, a rua Paulino Fernandes ...

AO DEITAR... TOMAE UM CALIX DE *Guaranesia*

ALUGAM-SE as seguintes casas, para familia:

Rua General Pedra n. 159 para negocio e familia. .	150$000
Rua José Clemente n. 47 .	125$000
Rua Santo Christo dos Milagres ns. 102 106 e 116-A	91$000
Rua Santo Christo dos Milagres, a loja de n. 109.	100$000
Rua do Cunha, e sobrado do n. 61.	135$000
Rua Viuva Claudia n. 321, proprio para negocio e familia.	130$000
Rua de S. Pedro, a loja do n. 283.	225$000
José Clemente n. 43. . . .	96$000
Ladeira de João Homem 69	135$000
Jogo da Bola n. 118. . .	125$000
Mattoso n. 13, casa II. .	112$000
Alfandega 242, loja, para negocio	160$000
Cunha n. 60.	135$000

Trata-se á rua de S. Pedro n. 72, com Costa Braga & C. (2230 E) J

ALUGA-SE ou vende-se o magnifico palacete da rua Francisco Muratori n. 42, com optimas accommodações para familia de tratamento; trata-se na rua General Camara n. 33, sob. (2683 E) R

LAPA E SANTA THEREZA

ALUGAM-SE dois bons quartos, á avenida Mem de Sá n. 54, sobrado, por preços modicos. (2281 F) J

ALUGA-SE excellente e arejado quarto; na rua do Riachuelo 74, sobrado. (2698 F) R

ALUGAM-SE bons e arejados commodos, proprios para casaes; na rua do Riachuelo 62; trata-se na sala n. 4. (2680 F) R

ALUGA-SE o pavimento terreo do sobrado n. 11 da avenida Mem de Sá, com duas salas, quatro quartos, banheiro, luz electrica e quintal; está todo pintado e forrado de novo. Preço, 260$ mensaes; trata-se na rua do Riachuelo n. 126 e as chaves estão na pharmacia Alberto, junto ao predio. (2645 F) R

ALUGA-SE a um cavalheiro, um quarto com duas janellas de frente e independente; na travessa Nascimento Silva n. 27, proximo á rua do Riachuelo, nos terrenos do morro do Senado. (2550 F) J

ALUGA-SE um magnifico sobrado, com bons e arejados commodos para familia; na avenida Gomes Freire 138; chaves no mesmo. (2529 F) R

ALUGA-SE a casa da rua das Neves, 23, com grande quintal e arvores frutiferas e luz electrica; trata-se no n. 25. (2402 F) J

ALUGA-SE o predio da rua Petropolis n. 12 (Santa Thereza), completamente reformado; as chaves estão no n. 18. Trata-se com o dr. J. Cunha, rua de S. Pedro n. 82. (2413 F) J

ALUGA-SE em casa de familia um excellente commodo com pensão; na rua Maranguape n. 13. (1728 F) S

ALUGA-SE um quarto com janella para a rua, em casa de familia, a casal sem filhos; na rua do Riachuelo n. 139, sobrado (não tem escripto). (2414 F) R

ALUGAM-SE as lojas da rua do Passeio n. 50 e 52, proprias para grandes industriaes; trata-se na rua Marechal Floriano 107, onde estão as chaves. (2148 F) R

Cattete, Laranjeiras, Botafogo e Gavea

ALUGA-SE um quarto por 30$000, mobilado, perto dos banhos do Flamengo; na rua Corrêa Dutra, 23. (2689 G) R

ALUGA-SE boa casa da rua Dona Carlota n. 70, proximo á praia de Botafogo, com 4 quartos, 2 salas, jardim, etc.; chave no n. 76 e tratar Sete de Setembro, 160. (2681 G) R

ALUGA-SE para pequena familia de tratamento, casa á rua Delphim n. 104, casa II; as chaves estão na casa I. (2653 G) R

ALUGA-SE a casa da rua Alice, Laranjeiras, n. 43, com todas as commodidades, para pequena familia de tratamento; as chaves no n. 36. (2434 G) J

ALUGA-SE a casa n. 13 da Villa Martins da Matta, sita á rua do Cattete n. 92; as chaves estão no n. 83, onde se trata. (2384 G) R

Gottas de Saude

Tonico regenerador do organismo e regulador do ventre. Cura doenças do estomago, figado, intestinos, dores rheumatoides, nervosismo, nevralgias, hemorrhoides, fraqueza geral e dos orgãos da geração e manchas da pelle. Depositarios: Drogaria J. Pacheco—Rua dos Andradas, 45—Rio; Baruel & C.—Rua Direita, 1—S. Paulo e nas boas drogarias e pharmacias. M 3021

ALUGA-SE a bella casa da rua Barão de Itamby 21 (Botafogo), para familia. Chaves na praia de Botafogo, 166.

ALUGA-SE uma sala, com ou sem pensão, independente, para moço protegido, em excellentes condições; Cattete 143, Cattete. Becco do Rio 33. (3122 G) S

ALUGA-SE uma bonita casa nova, á rua Pinheiro Guimarães n. 60; trata-se na rua da Passagem n. 118. (2233 G) J

ALUGA-SE o bom predio novo da rua General Polydoro n. 182, com seis quartos, duas salas, quarto de creados, banheiro com aquecedor e luz electrica e bondes á porta e todas as demais commodidades para familia de tratamento, por preço razoavel; as chaves estão na mesma rua n. 204. (2595 G) R

Couros e pelles

Especialidades. Couros crús, salgados ou seccos; pelles de cabras, carneiros e vitellas. Borracha, Céra, Sola.
W. MARX
Commissões, Consignações, Exportação. Rio de Janeiro, rua da Alfandega 42. Caixa Postal 376. J 2620

ALUGA-SE um quarto á pessoa de tratamento, com ou sem mobilia, pensão, querendo, casa de familia, junto ao mar; na rua Corrêa Dutra n. 27. (2573 G) R

ALUGA-SE, proprio para moradia de familia de tratamento, logar alto, com linda vista e saudavel, magnifico predio á rua Pedro Americo n. 16, com seis quartos, tres salas, banheiro quente e frio, electricidade gaz e grande terreno, está aberto, onde se trata ou na rua do Ouvidor n. 67, loja, com o sr. Mello. (2535 G) R

ALUGA-SE um quarto de frente, mobilado, com luz electrica, em casa de familia franceza; na rua Corrêa Dutra, 78. (2544 G) R

ALUGA-SE por 200$ a casa da rua Maria Eugenia, 39, para familia de tratamento. Chaves na padaria da esquina. Tratar á rua do Rosario, 134, com Heitor Luz. (2248 G) S

ALUGA-SE uma casa para moradia de pequena familia ou garage, á rua Barão de Itamby; chaves na praia de Botafogo 212, armazem. Preço, 90$000. (2454 G) S

ALUGAM-SE bons commodos, em casa de familia respeitavel, proximo aos banhos de mar; Christovão Colombo, 22. (2455 G) S

ALUGA-SE a rua General Severiano n. 100, boas casas com duas salas e dois quartos, para familia; informa-se na mesma. (1691 G) J

ALUGA-SE um commodo para rapaz solteiro; na rua do Cattete n. 85, esquina de Guararapes. (...)

ALUGA-SE em casa de familia belga uma boa sala mobilada; na rua D. Carlos 1 63, Cattete. (J 1957) G

ALUGA-SE por 132$ a boa casa da ladeira do Ascurra 130, Aguas Ferreas, com jardim, agua nascente e pomar; a chave está com o vigia da casa em obras, ao lado. (2473 G) J

ALUGA-SE, para familia regular, o pavimento terreo independente, do predio á rua Bento Lisboa n. 51 (Cattete), gaz, luz electrica e hygiene; chaves no sobrado. (2127 G) J

ALUGA-SE o magnifico sobrado do predio n. 58 da rua Christovão Colombo, para familia, illuminado a luz electrica. As chaves estão no mesmo e trata-se na rua da Candelaria 53. (2038 G) R

ALUGA-SE a casa da rua da Matriz, 81, em Botafogo; para ver e tratar na rua Real Grandeza 82. (2479 G) J

ALUGA-SE o predio n. 90 da rua Conde de Baependy; as chaves estão no n. 36 da mesma rua. (1343 G) J

ALUGA-SE a confortavel casa da travessa Cruz Lima n. 29, casa VIII, com luz electrica, quintal e proxima aos banhos de mar; as chaves estão no armazem da esquina de Senador Vergueiro e trata-se na rua da Candelaria n. 22, com Paulo Souza. (1605 G) J

ALUGA-SE por 100$ o predio da rua Real Grandeza n. 332, tres quartos, duas salas, cozinha, etc.; chaves por favor no n. 330 e tratar na rua General Polydoro, 272. (1617 G) R

ALUGA-SE o predio da rua do Rozo 14, está aberto das 11 ás 6. (1941 G) J

ALUGAM-SE confortaveis casas á rua de S. Clemente n. 250; trata-se na casa 29. (1581 G) J

ALUGAM-SE casinhas na Avenida da Gloria, rua do Catteto 123. As chaves na casa 15. Trata-se com Paulo Passos & Comp., rua Santa Luzia n. 202. G

ALUGA-SE um bom sobrado, na rua Bento Lisboa 99; trata-se rua do Cattete 305. (2643 G) J

ALUGA-SE uma boa casa com duas salas e dois quartos, grande quintal, cozinha, banheiro e tanque, preço 90$; na rua Cardoso Marinho 24, e trata-se na rua de Santo Christo 147, com o sr. Ramos, praia Formosa. (2587 I) J

ALUGA-SE, se contrata, a loja inteiramente nova, da rua Coronel Pedro Alves n. 389, propria para qualquer negocio ou deposito de casa matriz, proximo á rua Senador Euzebio; chaves no local e trata-se á rua Barão de Petropolis n. 57. Rio Comprido. (2406 I) R

ALUGA-SE a casa da travessa do Pinheiro n. 7; as chaves estão na rua Sára n. 74 e trata-se na rua dos Ourives n. 54, é muito espaçosa. Aluguel, 110$000. (1339 I) J

ALUGA-SE, por 180$000, uma boa casa com 4 quartos e 2 salas; na rua da Luz n. 82. As chaves acham-se na venda da esquina. (2738 J) J

ALUGA-SE por 71$ a casa 1 da avenida da rua José Vicente 92. As chaves na mesma rua n. 111, e trata-se na rua Guanabara 51, Laranjeiras. (J 2329) J

ALUGA-SE, em casa de familia estrangeira, uma grande sala com entrada independente e um bom quarto, com ou sem mobilia, a casal ou rapazes de tratamento; rua Santa Alexandrina n. 126. (1397 I) S

VINHO Iodo-Phosphatado

de Werneck

Poderoso medicamento no tratamento da

Tuberculose,
Escrophulose,
Neurasthenia

consecutiva a excesso de trabalho intellectual, etc.

E' diariamente prescripto pelos Srs. clinicos nos casos de **rachitismo, lymphatismo, anemia e depauperamento geral** de qualquer origem; assim nas molestias ligadas ao crescimento do individuo.

ALUGAM-SE, de 25$ a 45$, bons commodos para familia ou moços, todos com luz electrica e mais commodidades, casa reconstruida de novo; rua da Saude 41, em frente á praça Mauá. (168 I) S

ALUGA-SE a casa da rua Sára 72, tem bons commodos, amplos e arejados; a chave está no n. 74 e trata-se na rua dos Ourives n. 54. Aluguel 130$000. (1338 I) J

ALUGA-SE um sobrado novo com 2 salas, 4 quartos, cozinha, terraço e mais dependencias e chacara; na rua Marquez de S. Vicente 68. (J 2239) H

ALUGA-SE a casa da rua Santa Alexandrina n. 62-II, com jardim, luz electrica, dois quartos, duas salas e mais dependencias; trata-se no n. 66. (2802 J) R

ALUGA-SE um magnifico predio novo, para qualquer negocio, defronte á fabrica de tecidos S. Felix; trata-se no 191, telephone 1014 Sul, faz-se contrato. (632 J) J

ALUGA-SE uma boa casinha, por 61$; na rua Dr. Carmo Netto 35; trata-se na av. Salvador de Sá 114. (2133 J) J

ALUGA-SE boa casa, á rua S. Diniz, 24, tem quintal, electricidade; chaves no 22 e trata-se Ouvidor 76. (2460 J) J

Tosse E MOLESTIAS DO PEITO usem sempre o "XAROPE DE GRINDELIA"

de OLIVEIRA JUNIOR

Poderoso CALMANTE, TONICO E EXPECTORANTE

Pedir e exigir sempre: "GRINDELIA OLIVEIRA JUNIOR"

A' venda em qualquer pharmacia e drogaria *Araujo Freitas & C.* - Rio de Janeiro

ALUGA-SE independente, uma sala bem mobilada, á rua Barão de Guaratiba n. 27. Cattete. (2416 G) J

ALUGAM-SE dois lindos e confortaveis commodos, na Pensão Rio Branco, rua Fialho 20 (Gloria); telephone C. 3732. (2761 G) R

ALUGA-SE um quarto bem arejado e mobilado, completamente independente; na rua Barão de Guaratiba, 55. (2452 G) S

ALUGAM-SE casas inteiramente novas, com 2 pavimentos, com todo o conforto, para familia de tratamento; á rua Paulino Fernandes ns. 13 e 15, junto á Voluntarios da Patria. (J 2432) G

Constipação

Tome
PEITORAL MARINHO
Rua 7 de Setembro, 186

ALUGA-SE, por 80$, a casa III da rua Pedro Americo n. 189, Cattete, com duas salas, dois quartos, boa área e quintal; as chaves na casa II. (2734 G) R

Enviarei de graça

a todas as pessoas que me escrevam immediatamente uma carta e um livro explicando os meios pelos quaes consegui, de pobre, doente e infeliz que era, tornar-me um homem saudavel, de fortuna prospera e feliz, gozando da sympathia e da consideração dos poderosos. Indicarei a todos o caminho da prosperidade em negocios e os meios de alcançar a realização de todos os seus desejos, qualquer que seja a edade, sexo, nacionalidade ou condição social. Envie-me $300 em sellos novos do Correio, assim como vosso nome, edade e residencia, na volta do Correio recebereis minha resposta: Aristoteles I. Italia, Departamento 9 — Rua Senhor dos Passos, 98, sobrado. Teleph Norte 4261. 4137 J

ALUGA-SE um bom quarto em casa de um casal sem filhos, a moço ou senhor; Pedro Americo, 84-9.

ALUGA-SE em casa de familia, perto dos banhos de mar, um bom quarto para pessoas de tratamento; na rua Ferreira Vianna n. 20. (2443 G) S

ALUGA-SE, barato, um predio novo, com duas salas, dois quartos, cozinha, banheiro, agua nascente, luz electrica, bastante largueza; na rua Mundo Novo n. 112, Botafogo. (2149 G) R

ALUGA-SE em casa de familia honesta e decente, um excellente commodo com entrada independente, quintal e luz electrica, a uma senhora só que trabalhe fóra; para tratar na travessa Tavares Bastos n. 27, Cattete. (2218 G) J

IMPOTENCIA

Esterilidade,
Neurasthenia,
Espermatorrhéa.

Cura certa, radical e rapida
Clinica electro-medica, especial do

Dr. Caetano Jovine

das Faculdades de Medicina de Napoles e Rio de Janeiro. Das 9 ás 11 e das 2 ás 5.
Largo da Carioca n. 10
sobrado

ALUGA-SE em casa de familia de tratamento, um bom quarto de frente, á rua do Cattete n. 233, esquina de Buarque de Macedo. Tel. 3831 Central. (2478 G) J

ALUGA-SE em casa de familia, á rua de D. Luiza n. 59, Gloria, um esplendido quarto mobilado, a um ou a dois moços, empregados no commercio, que tragam carta da casa em que estiverem empregados. (2387 G) R

ALUGA-SE o bom sobrado da travessa Munir Barreto n. 21, Botafogo, com quatro quartos, duas salas, cozinha, quintal, luz electrica, etc. Aluguel, 200$ mensaes. Chaves na praia de Botafogo n. 364, onde se trata. (1027 G) M

ALUGA-SE o confortavel predio da rua da Piedade n. 47, Botafogo. Póde ser visto a qualquer hora. Informações por obsequio, na casa Hortulania e telephone 1004 Villa. (2220 G) J

ALUGA-SE, por 280$, a esplendida casa da rua Cardoso Junior 4 (Laranjeiras), com todas as commodidades modernas; chaves na padaria, á rua das Laranjeiras 404. (2467 G) J

A'S REFEIÇÕES... UM CALIX DE *Guaranesia*

ALUGAM-SE bons quartos ricamente mobilados, para moços solteiros ou casaes de tratamento; na rua do Cattete n. 109. (J 2801) G

ALUGA-SE uma casa, com duas salas, dois quartos, fogão a gaz, banheiro e área, forrada e pintada de novo; T. Fernandes 5; as chaves na mesma, Botafogo. (2713 G) R

ALUGA-SE o predio da rua Tavares Bastos n. 96, com dois pavimentos, tendo em cada um 2 salas, 3 quartos e mais dependencias. A rua Tavares Bastos principia na rua Bento Lisboa, no Cattete. (2694 G) R

ALUGAM-SE uma sala e quarto de frente, com luz electrica e entrada independente; na rua Capitão Salomão n. 47, largo dos Leões. (2742 G) J

ALUGA-SE um quarto, perto do mar casa de familia; Dr. Corrêa Dutra 25. (2840 G) A

Leme Copacabana e Leblon

ALUGA-SE, para familia de tratamento, a esplendida casa n. 840 da rua Nossa Senhora de Copacabana. (2231 H) J

ALUGAM-SE dois magnificos predios acabados de construir, na rua Gustavo Sampaio 128 e 130, Leme. Tratam-se á rua Theophilo Ottoni 22, sob., ou praia de Botafogo 432, com o sr. Raul. Pódem ser vistos da 1 ás 5 horas. (2334 H) J

ALUGA-SE a boa casa; na rua Nossa Senhora de Copacabana numero 767; chaves no 717. (2403 H) J

ALUGA-SE o grande e confortavel predio da rua Santa Clara n. 100 Copacabana, com boas accommodações para familia numerosa, por preço modico; póde ser visto a qualquer hora e trata-se na av. Rio Branco, 171. (2123 H) J

ALUGA-SE a casa da rua Nossa Senhora de Copacabana 1093, propria para familia de tratamento, com 5 quartos, 2 salas, saleta de almoço; tem jardim na frente, entrada ao lado e bom quintal; as chaves no n. 1021 da mesma rua. Trata-se no Largo da Carioca 13, com o sr. Felix. (H

ALUGA-SE uma boa casa, perto dos banhos de mar; na rua Salvador Corrêa n. 100 (Leme). As chaves estão na Padaria do Leme, na mesma rua. (2453 H) S

Saude, Praia Formosa e Mangue

ALUGA-SE, para negocio, a boa loja n. 201 da rua de Santo Christo dos Milagres, já com armações e copa, para um bom botequim ou tendinha; trata-se na rua de S. Pedro n. 240. Preço 140$. (2232 I) J

ALUGA-SE para pequena familia, o sobrado novo da rua Coronel Pedro Alves n. 391, proximo á rua Senador Euzebio; chaves no local e trata-se á rua Barão de Petropolis, 57, Rio Comprido. (2104 I) R

ALUGAM-SE, por preços baratos, boas casas, com dois quartos, duas salas e bom quintal; informa-se á rua Cardoso Marinho n. 7, escriptorio, Praia Formosa. (2610 I) J

ALUGAM-SE, por preços baratos, boas casas, com tres quartos, duas salas e bom quintal; informa-se á rua Cardoso Marinho n. 7, escriptorio, Praia Formosa. (2611 I) J

ALUGA-SE, por 100$, a casa da rua Visconde de Itauna 287-III; trata-se na rua da Alfandega 12, Peixoto & C. (2128 I) J

ALUGA-SE o sobrado da rua Livramento n. 172; trata-se na secretaria da Ordem da Penitencia, n. 7 Largo da Carioca; aluguel 120$. (I)

ALUGA-SE uma excellente casa com luz electrica, fogão a gaz, etc.; contrato por um anno; na rua da Egrejinha 56; as chaves estão no armazem Amazonas na esquina; trata-se na rua da Alfandega n. 30, telephone Norte 2881. (712 I) S

Catumby, Estacio e Rio Comprido

ALUGA-SE uma casinha para pequena familia, com um quarto, sala e cozinha; na rua Senador Euzebio n. 181, avenida; trata-se e informa-se na loja do lado. (2121 J) J

ALUGA-SE a casa da rua da Luz n. 80; trata-se na rua do Ouvidor n. 183, Bastos. (2691 J) R

ALUGA-SE o predio da rua Dr. Campos da Paz 80, com tres quartos, duas salas, cozinha, banheiro, etc., e grande terreno arborisado; trata-se na mesma rua n. 7. (2650 J) R

ALUGA-SE por 100$, á rua Mariz e Barros n. 445, avenida, uma boa casa; trata-se na casa n. 2. (2421 J) J

ALUGA-SE a casa da rua Itapiru' n. 267, com cinco quartos, duas salas e mais dependencias. Aluguel, 160$; as chaves na loja e trata-se na rua do Rosario n. 158, 1º andar. (2335 J) J

ALUGA-SE o sobrado da rua Padre Miguelino n. 87, Catumby, tendo quatro quartos, duas salas, cozinha e mais dependencias com grande chacara e arvores frutiferas. Aluguel mensal, 120$; trata-se na rua General Canabarro n. 54, S. Christovão, está aberta. (2572 J) R

ALUGA-SE uma casinha para pequena familia, com sala, quarto, cozinha e sala de jantar, logar saudavel e com muita largueza e agua nascente; na travessa Navarro 200. (1391 J) S

OS INVISIVEIS

S.·. P.·. H.·.

A todos os que soffrem de qualquer molestia esta sociedade enviará, livre de qualquer retribuição, os meios de curar-se. ENVIEM PELO CORREIO, em carta fechada — nome, morada, symptomas ou manifestações da molestia — e sello para a resposta, que receberão na volta do Correio. Cartas aos INVISIVEIS — Caixa do Correio, 1125.

ALUGA-SE um predio com duas salas, tres quartos e porão e bom quintal; na travessa Navarro n. 52, Itapiru'; as chaves estão no n. 54, barracão. (2393 J) J

ALUGAM-SE boas casinhas, a 85$, pintadas e forradas de novo, bondes de 100 réis; na rua Frei Caneca 252; trata-se na avenida Salvador de Sá 114. (2432 J) J

ALUGAM-SE bons aposentos mobilados e com pensão, a familias e cavalheiros de tratamento. Predio nobre, com grande chacara, ares de Santa Thereza, boa moradia para verão. 10 minutos distante do centro e á 1 minuto dos bondes Chile, S. Francisco, praças 11 e 15 de Novembro. — Tel. C. 4618. Casa de todo respeito, á rua Costa Bastos n. 29, proximo á rua do Riachuelo. (J 269) J

ALUGA-SE parte de uma boa casa, a uma senhora ou cavalheiro de edade, com ou sem pensão; rua Ermelinda n. 46, Catumby. (2430 J) J

ALUGA-SE uma casa com duas salas, dois quartos, saleta, bom quintal, exige-se fiador. Aluguel, 100$; na rua Nova de S. Leopoldo, 52. (2392 J) R

ALUGAM-SE á rua Mariz e Barros 455, bons commodos. (2421 J) J

ALUGA-SE uma boa casa com dois quintaes, propria para moradia de familia; na rua D. Feliciana n. 68; trata-se e informa-se na mesma rua n. 72. (2122 J) J

ALUGA-SE a casa da rua Dr. Rodrigues dos Santos n. 57, com tres quartos, duas salas e mais dependencias. Aluguel, 120$; trata-se na rua de S. Christovão n. 122. (2331 J) J

ALUGA-SE boa casinha pintada de novo, com quintal e muita agua, por modico aluguel; na rua Visconde de Sapucahy n. 310. (2010 J) R

ALUGAM-SE na rua Haddock Lobo n. 252, magnificas salas e quartos a cavalheiros, casaes e familias de tratamento. (6040 K)

HADDOCK LOBO E TIJUCA

ALUGA-SE uma casa, estylo moderno, para pequena familia de tratamento, á rua ... Araujo ... Aluguel, 140$; as chaves com o encarregado e trata-se á rua Gonçalves Dias 28. (2781 K) J

ALUGA-SE o predio novo de sobrado com quatro quartos, jardim na frente e entrada ao lado, proprio para familia, no prolongamento da rua Mariz e Barros 517, fim da rua Barão de Amazonas; trata-se no 513, onde estão as chaves. (2422 K) J

ALUGA-SE, a casal sem filhos, ou a pessoas do commercio, um ou dois magnificos e confortaveis quartos, á rua Haddock Lobo n. 55, sobrado; preço modico. (2321 K) J

ALUGA-SE, por 70$, a casa da rua General Roca 67-V; trata-se na rua Alfandega 12, Peixoto & C. (2429 K) J

ALUGA-SE o predio mobilado da rua Boa Vista 31, muito proximo ao jardim do Alto da Tijuca e com bonde á porta. As chaves estão no mesmo e trata-se no escriptorio da Drogaria Granado, rua 1º de Março 14. (K

ALUGA-SE a confortavel casa, á rua Haddock Lobo 319, com 2 pavimentos, 7 quartos, etc.; chaves 315. (2205 K) R

ALUGA-SE confortavel casa da travessa de S. Salvador n. 41, com 4 quartos, luz electrica, agua em abundancia, etc.; as chaves estão na rua Haddock Lobo 393. (J2131K

ALUGA-SE, por 180$, a casa da rua Barão de Pirassinunga 62, Fabrica das Chitas; tem 5 quartos, porão habitavel, luz electrica e vasto terreno na frente. (2233 K) J

ALUGA-SE a casa da rua Dr. Campos Salles n. 113, com todas as commodidades para pequena familia; preço 142$; as chaves no n. 118, America Football Club. (2212 K) J

ALUGA-SE um sobrado, pequeno e bem arejado, na rua Conde de Bomfim 95. (1841 K) J

ALUGA-SE um bom porão, com luz electrica, proprio para pequena familia; na rua Conde de Bomfim 95. (1842 K) J

ALUGAM-SE, com pensão, á rua Haddock Lobo 417, quartos mobilados, para casaes e cavalheiros, em casa de familia respeitavel. (1169 K) R

ALUGAM-SE bons quartos mobilados, com pensão e todo o conforto, a pessoas de tratamento. Haddock Lobo 11. (410 K) S

ALUGAM-SE grandes, novas e confortaveis casas, a 110$; na rua Conde Bomfim 229. (1614 K) J

S. Christovão, Andarahy e Villa Isabel

ALUGA-SE a casa de estylo moderno, assobradada da rua Jorge Rudge n. 67, com tres bons quartos, despensa, banheiro e mais dependencias, fogão a gaz e lenha; as chaves no n. 55. (2631 L) J

ALUGA-SE uma casa com todo o conforto, para pequena familia, preço razoavel; na rua Lopes Ferraz n. 13; chave no 17-A, Barro Vermelho, S. Christovão. (2410 L) J

ALUGA-SE, por 140$, a casa da rua S. Christovão n. 556, tendo 3 quartos, 2 salas, saleta, despensa, cozinha e grande quintal; as chaves estão na n. 569; trata-se na rua do Senado n. 1. (2759 L) R

ALUGA-SE, por 110$, uma casa com 2 salas, 2 quartos, cozinha e quintal; rua Felippe Camarão 95; trata-se A. Passos 73. (2760 L) R

ALUGAM-SE, por 102$, as casas n. I e IV, á rua Mariz e Barros 173; 2 quartos, 2 salas, gaz, luz electrica, área, etc.; bondes de 100 rs. á porta; trata-se no n. VIII, onde estão as chaves. (2600 L) J

ALUGA-SE a casa n. 63 da rua Bomfim, com sala, dois grandes quartos e electricidade; a chave, na esquina. (2604 L) J

ALUGA-SE, por 90$, a casa da travessa Carvalho Alvim 33, pintada, forrada, electricidade, 3 quartos; as chaves no 41, onde se trata. (2591 L) R

ALUGA-SE a casa n. 21 da rua Costa Guimarães, em S. Christovão, bonde de S. Januario, com boas accommodações para familia regular; as chaves estão em frente, no armazem do sr. Brandão, e trata-se na rua da Alfandega 122; preço 100$. (2331 L) J

ALUGA-SE uma casa nova, para pequena familia, com luz e bonde á porta; na rua José Vicente n. 7, Andarahy, estando as chaves na venda da esquina; preço 90$. (2322 L) J

ALUGA-SE, no Boulevard Vinte e Oito de Setembro, uma casa com dois quartos, duas salas, jardim, área, electricidade etc.; informa-se no n. 3, do mesmo Boulevard; 81$000. (2121 L) J

ALUGA-SE uma casinha, á rua do Parque n. 12, Barro Vermelho, S. Christovão. (2127 L) J

ALUGA-SE, por 200$ mensaes, a casa assobradada da rua Bella de S. João n. 285, S. Christovão, bondes de Alegria á porta; tem tres salas, quatro quartos, cozinha, W. C., jardim na frente e nos fundos, grande quintal com banheiro, tanque para lavar e W. C.; é illuminada a gaz e electricidade; está aberta. (2723 L) R

ALUGA-SE, para pequena familia de tratamento, uma boa casa, na rua Barão de Ubá n. 24-A, Villa Fifa; trata-se na casa XXVI; aluguel, 100$000. (1865 L) S

ALUGA-SE a superior casa, de construcção moderna, propria para familia de tratamento, com tres quartos, duas salas, copa, cozinha, despensa, banheira de ferro esmaltada, com esquentador, W. C. para creados, bom quintal, luz electrica e gaz; rua Paula Brito 72; aluguel 140$; tratar no n. 66, Andarahy Grande. (L)

ALUGA-SE o sobrado da rua do Mattoso n. 14, com 2 salas, 3 quartos e gabinete ao lado; trata-se no mesmo, das 11 ás 16 horas. (2214 L) R

ALUGA-SE uma boa casa, na rua Felippe Camarão 51, Villa Isabel, com luz electrica, fogão a gaz e a lenha; as chaves estão, por favor, no lado, n. 51, e trata-se na rua Garibaldi 67. Muda, das 5 ás 6. (1584 L) B

ALUGA-SE uma boa casa, na rua Felippe Camarão 51, Villa Isabel, com luz electrica, fogão a gaz e a lenha; as chaves estão, por favor, no lado, n. 51, e trata-se na rua Garibaldi 67. Muda, das 5 ás 6. (2121 L) J

ALUGAM-SE as casas I e VII da rua Visconde de Itamaraty 88; as chaves estão na casa VIII, onde se trata. (1100 L) J

ALUGA-SE, para familia de tratamento, uma boa casa, na rua Barão de Ubá n. 22; aluguel 220$000. (1864 L) S

Aluga-se uma linda casa recentemente construida com todo o asseio, com tres quartos, salas de jantar e de visitas, banheiro dentro de casa e w. c., porão para arrumação, gaz e electricidade, na Villa Laura n. 12, sita á rua Jorge Rudge n. 40. Só se aluga a pequena familia de tratamento. Aluguel 100$ e trata-se á rua do Hospicio n. 75. (L)

Aluga-se por preço modico, uma linda casa recentemente construida, para familia de tratamento, com quatro bons quartos, um dito para banho e com bidet, á rua Jorge Rudge n. 38, proximo ao boulevard e trata-se á rua do Hospicio n. 75. (L)

ALUGA-SE por 140$, a casa da rua Duque de Caxias n. 121, no Boulevard 28 de Setembro, com duas salas, tres quartos, cozinha, despensa, banheiro; tem luz electrica e quintal. (2251 L) S

ALUGAM-SE muito boas casas, por 64$ e 74$; nas ruas Visconde Santa Isabel n. 21 e Oito de Dezembro 136 (avenidas). (2103 L) J

ALUGA-SE a casa da rua Dr. Maciel n. 87, com 2 salas, 2 quartos e grande quintal; está aberta. (2374 L) B

ALUGA-SE, por 110$ e 2$ de taxa, a casa assobradada da rua Cornelio n. 61; tem 3 quartos, 2 salas, bom quintal, jardim na frente e é tambem illuminada a luz electrica; as chaves estão no estabulo, em frente, e trata-se na rua Bomfim n. 185. (2418 L) R

ALUGA-SE ou vende-se um grande armazem, na rua Pereira de Siqueira 56, esquina de Barão de Mesquita; trata-se no mesmo. (2416 L) S

ALUGA-SE uma linda casa, propria para familia de tratamento; na rua Theodoro da Silva 293; as chaves no armazem, em frente; trata-se na rua Barão do Bom Retiro 287, ou Theophilo Ottoni 85, 1º andar. (2222 L) J

ALUGAM-SE casas novas, com 3 quartos, 2 salas, quintal e mais dependencias, luz e ventilação electrica; rua Araripe Junior 41, Andarahy; aluguel modico. (2416 L) J

ALUGA-SE por 112$000, uma casa de esquina, com dois quartos, uma sala e loja, para negocio, na rua Pereira n. 81 — Mattoso. (2506 L) J

ALUGAM-SE quartos, a 20$, 25$, 30$ e 35$; na rua Bomfim n. 68; tem muita agua e muito terreno; São Christovão. (1203 L) B

ALUGAM-SE as casas da rua D. Maria 71 (Aldeia Campista), transversal á rua Pereira Nunes, novas, com dois quartos, 2 salas, cozinha, banheiro e tanque de lavagem, todos os commodos illuminados á luz electrica. As chaves no local. Trata-se na rua Gonçalves Dias 31, proximo da cidade, a poucos passos dos bondes de Aldeia Campista, cuja passagem em duas secções é de 200 rs. Alugueis 90$ e 100$.

ALUGA-SE um bom armazem para qualquer negocio; é esquina de rua; na rua Luiz Barbosa n. 11; trata-se na rua do Cattete n. 317; telephone Central 4.020. (401 L) R

ALUGA-SE o predio da rua Capitão Felix n. 14, esquina da rua S. Luiz Gonzaga. Foi completamente reformado, tem 5 quartos e mais 2 fóra, para empregados; as chaves estão na chacara de flores, junto á elle, com o sr. Machado, e trata-se na rua do Carmo n. 66, com o sr. Alfredo Coelho. (1817 L) J

SUBURBIOS

ALUGA-SE uma casa; 2 quartos, 2 salas, quintal, luz electrica, por 76$; rua D. Anna Nery 406, casa 10; trata-se na mesma rua 401, estação do Rocha. (2715 M) P

ALUGA-SE por 100$, a casa da rua Martins Lage n. 18, Engenho Novo; as chaves na mesma; trata-se rua Senador Euzebio n. 338. (2221 Z) J

ALUGA-SE, por 23$, bom aposento de frente; á rua Dr. Barbosa da Silva 42, E. do Riachuelo. (2798 M) R

ALUGA-SE, em frente á estação de D. Clara, á rua Dr. Frontin n. 79, uma casa, para pequeno negocio; bem habitação, e casinhas desde 18$, 20$, 22$ e 25$ mensaes; trata-se na mesma, com o encarregado. (2939 M) R

ALUGAM-SE quartos, a moços do commercio, á rua 24 de Maio 195, Rocha. (2694 M) J

ALUGA-SE o predio n. 22 da rua Figueira, S. Francisco; 2 salas, 3 quartos, copa, banheiro com agua quente, gaz e electricidade, porão com 2 salas e 2 quartos. (2668 M) J

ALUGA-SE por 101$ uma casa em centro de jardim, com duas salas, tres quartos e mais dependencias, agua e electricidade; na Estrada da Penha 1410, dois minutos da estação de Olaria; as chaves na rua Etelvina 1. (2671 M) M

ALUGA-SE uma casa; rua Dr. Dias da Cruz 819; tres quartos, duas salas, agua e luz; 2 minutos do bonde; 70$; E. de Dentro. (2762 M) R

ALUGA-SE uma casa, com 3 quartos, 2 salas, copa, banheiro com agua quente, em toda casa, gaz, electricidade e porão assobradado com salão e 2 quartos; rua Figueira 22-A. (2769 M) R

ALUGA-SE, por 51$, uma casa para pequena familia, na avenida n. 36 da rua Dr. José Felix, fim da rua D. Alice, estação do Rocha; trata-se na casa n. 2; informação pelo telephone 928, sul. (2755 M) R

ALUGAM-SE, no E. de Dentro, á rua Martha da Rocha 171, confortaveis casas, por 45$; informar na casa V. e tratar, na rua da Quitanda 127. (2333 M) J

ALUGA-SE, por 115$, a casa da rua José Bonifacio 228; trata-se na rua Imperial 166, Meyer. (2428 M) J

ALUGA-SE, por 142$ mensaes, a confortavel casa de n. 147 da rua José Bonifacio, em Todos os Santos, com todas as commodidades e chacarinha, com boas fructas, tendo fogão economico e a gaz; as chaves estão em frente, n. 162; trata-se na mesma rua n. 42. (2597 M) R

ALUGA-SE o predio n. 86 da rua Ferreira Nobre, antigo Morro do Vintem, estação do Meyer; as chaves estão na mesma rua 118, onde se informa. (2427 M) J

ALUGA-SE a casa da rua Ceará 12, em S. Francisco Xavier, tendo 2 salas, 3 quartos, cozinha, gaz, quintal, jardim na frente toda rodeada de janellas; as chaves na avenida em frente. (2598 M) J

ALUGA-SE uma casa, com 3 quartos, 2 salas, cozinha e bom quintal; estação de Todos os Santos; trata-se na rua Honorio 41. (2565 M) R

ALUGA-SE, por 50$, a casa n. 31 da rua Zeferina, Meyer; trata-se na rua da Carioca n. 16, sobrado. (2567 M) R

[illegible]

NICTHEROY

NICTHEROY — Vende-se o espaçoso predio da rua Visconde de Uruguay n. 514, em frente á ponte Central; trata-se na rua Alvares de Azevedo n. 185, em Icarahy. (1331 T) J

Compra e venda de predios e terrenos

[illegible]

A CURA DA SYPHILIS

Adquirida ou hereditaria, interna ou externa em todas as manifestações: Rheumatismo, Eczemas, Ulceras, Tumores, Escrofulas, Dores musculares e osseas. Dores de cabeça nocturnas, Ulceras do Estomago, etc., se consegue infallivelmente com o

LUETYL

Poderoso antisyphilitico. Eliminador das impurezas e microbios do Sangue. Cura syphilis, tanto externa (pelle, olhos, ouvidos, nariz, etc.) como interna (dos Pulmões, Coração, Estomago, Figado, Rins, etc.) Peçam gratis o impresso "*O Perigo da Syphilis. Meios de saber se tem ou não syphilis*", á C. Postal 1686. O Leutyl vende-se nas boas pharmacias. Preço, 5$000.

UM SENHOR

Que esteve atacado por uma forte tuberculose e de extrema gravidade, offerece-se para indicar gratuitamente a todos que soffrem de enfermidades respiratorias, assim como tosses, bronchites, tosse, convulsa, asthma, tuberculose, pneumonia, etc., um remedio que o curou completamente. Esta indicação para o bem da humanidade, é consequencia de um voto. Dirigir-se por carta ao sr. Eugenio Avellar. Caixa do Correio, 1682.

VENDEM-SE por 900$, dois lotes de terreno com 12X34, no logar do Portinho (Penha); tratar com o sr. Souza, á rua do Rosario n. 99, sobrado. (2799 N) R

VENDEM-SE dois lotes de terreno, de muito futuro, com frente para uma praça e esquina de rua, proximo do Meyer; tratar na avenida Gomes Freire 128, avenida. (2640 N) R

VENDEM-SE um casal de plimouth rock branco, por 20$, e um gallo orpington, tambem branco, por 15$; rua Sanatorio 24, Cascadura. (2822 S) A

VENDE-SE um predio de sobrado e toda frente de cantaria, com lojas, alugado por 262$; preço 20 contos; rua Miguel de Frias; trata-se com o dono, praça Tiradente 83; informes com o sr. Ennes. (2825N) A

VENDEM-SE por 16 contos dois predios em frente á estação do Riachuelo; tem 5 quartos, 4 salas, jardim, quintal, etc.; recebe offertas o sr. Moraes, rua da Assembléa 117, sobrado, telephone 16, Central. (R 2797) N

VENDE-SE, por preço razoavel, em Nictheroy, na rua do Capitão-Mór n. 46, perto da estação das barcas, uma grande casa, assobradada, habitada, construida em centro de esplendido terreno, com grande chacara e muitas arvores fructiferas. Lindas vistas do panorama da cidade e mar, e uma outra casa, no Fonseca, logares muito saudaveis; os srs. pretendentes poderão ver as casas a qualquer hora do dia, e tratar com a proprietaria, na dita casa acima; bondes de Gragoatá, entrada pela rua São Sebastião. (2831 N)

Snr. Arthur L. Mousinho

Residencia: Parnahyba—Piauhy. Curado com o *Elixir de Nogueira* do Phco. Chco. João da Silva Silveira, de terriveis molestias de fundo syphilitico.

Agencia Cosmos — Rio

VENDE-SE, em Botafogo, por 9:500$, um bom predio, com jardim na frente, entrada ao lado, tres quartos, duas salas, quintal; trata-se com o sr. Moraes, rua da Assembléa n. 117, sob., telephone, Central, 16. J 2326

VENDE-SE um predio novo, moderno, na estação do Sampaio; informa-se na rua Dois de Maio n. 17, Sampaio. R 2530

PENSÃO MINEIRA

E' com prazer que convido V. Exª. para visitar o meu estabelecimento denominado "Pensão Mineira" á Avenida Rio Branco 15, sobrado. Possue esta pensão confortaveis aposentos elegantemente mobilados; lavatorios com agua corrente em todos os quartos, banhos frios e quentes, luz electrica e telephone (3679), Norte). — Almoço ou jantar 1$500. Diarias de 5$ e 6$000.—LAURO DE SA' (J2640

VENDE-SE o predio novo ainda não habitado da rua Barão de Mesquita 982, feito moderno e boa construcção, dois pavimentos, em centro de terreno ajardinado, [illegible] 3 dormitorios e mais dependencias, installação electrica; ver com o proprietario á mesma rua 976, botequim. Bondes Andarahy Grande, á porta, 20:000$000. (J 2692) N

VENDEM-SE as duas boas casas da rua Viuva Claudio ns. 316 e 320, uma tem tres quartos, duas salas e demais dependencias, muito quintal e arvores fructiferas; a outra tem dois quartos, duas salas, etc.; trata-se junto ás mesmas, no n. 326. J 2610

PO' DE ARROZ LADY

E' o melhor e não é o mais caro. Adherente, medicinal e muito perfumado. 2$500, pelo Correio... 3$200. Leitora, no logar onde reside, peça o *Lady* ao seu fornecedor, e, elle não o tendo, póde obtel-o rapidamente. Mediante 100 réis de sello enviamos uma amostra do *Lady* e o catalogo de: Conselhos de Belleza. Vendas por atacado: dirigir-se ás casas de suas relações, nesta praça, ou ao deposito: *Perfumaria Lopes*, r. Uruguayana, 44, Rio.

VENDEM-SE as casas ns. 55 e 57 da rua Adalgisa, tres minutos da estação da Piedade, tres quartos, duas salas, cozinha, bons quintaes cercados e um bem plantado. J 2290

VENDE-SE, na rua Barão de Mesquita, proximo á rua Uruguay, um terreno com 72 metros de frente de rua, faz esquina e custou 30 contos e vende-se por 18; trata-se com o sr. Moraes, rua da Assembléa n. 117, sob., telephone, Central, 16. J 2325

VENDE-SE, na rua D. Luiza, Gloria, um predio por 18 contos, está alugado por 225$ mensaes e precisa de uma limpeza; trata-se com o sr. Moraes, rua da Assembléa n. 117, sobrado, telephone, Central, 16. J 2327

UTERO—OVARIOS E ANNEXOS

O ICHTHYOLOL, de Alfredo de Carvalho, é de effeito seguro na cura das molestias desses orgãos—Inflammações, corrimentos agudos ou chronicos. A' venda em todas as pharmacias do Rio e dos Estados. Depositarios: Alfredo de Carvalho & C. — Rua 1° de Março n. 10.

VENDE-SE 1 terreno, com uma casinha e dois barracões cobertos com telhas, agua encanada, arborizado com arvores fructiferas, na estrada do Itararé n. 201, estação de Ramos, a 5 minutos da estação; preço 2:700$; tratar, com Henrique Duarte, na mesma. (2213 N) J

COMPRA-SE uma casa para moradia de familia, no centro ou Cattete, Gloria, Laranjeiras; quem a tiver queira informar á rua Riachuelo n. 217, a Andrade. (2055 N) J

CATARRHO DOS PULMÕES

Cura rapida com o PEITORAL MARINHO Rua 7 de Setembro, 186

VENDE-SE a casa da rua da Luz n. 80, com quatro quartos, duas salas, cópa, cozinha e um grande quintal; trata-se á r. do Ouvidor, 183, com o sr. Bastos. R 2692

VENDE-SE superior predio, estylo moderno, á rua Marechal Machado Bittencourt 127; para ver e tratar, no mesmo, das 4 ás 5 horas. (2253 N) S

VENDE-SE, em Jacarépaguá, rua Emilia A 1.20, 1 casa; grande terreno, arvores fructiferas; tratar, á rua Candido Benicio 402. (2417 N) R

VENDE-SE ou aluga-se uma chic casa, assobradada, com todos os requisitos da hygiene, com grande terreno, com arvores fructiferas, garage, duas entradas; preço de occasião, na rua Vaz de Toledo n. 147, Engenho Novo; cinco minutos do bonde de Cascadura. (N)

VENDE-SE o predio da rua Marechal Niemeyer n. 84; trata-se á rua S. João Baptista, 34. S 3123

IMPOTENCIA

dirija-se á caixa do Correio 1947 — Rio de Janeiro — Enviando o nome, residencia e o sello para resposta.— CURA RAPIDA E GARANTIDA — GRATIS.

VENDE-SE uma casa, propria para familia de tratamento. Tem todo o conforto. Ver e tratar á rua Bello Horizonte n. 31, Rocha. R 2672

VENDE-SE em leilão, segunda-feira, 15 do corrente, ás 5 horas da tarde, pelo leiloeiro S. Coqueiro, o predio e moveis da rua Augusta, 23, Meyer. R 2633

MOVEIS a PRESTAÇÕES

72 — Quitanda — 72

— A. PINTO & C. —

VENDE-SE uma casa, na rua Marechal Rangel; rua Luiz n. 11, estação de Madureira, pela quantia de 300$000. R 2700

VENDA DIVERSAS

VENDEM-SE tecidos de arame, para cercas e gallinheiros, e grande variedade em gaiolas e viveiros, para todos os preços; á rua Sete Setembro 199. (2136 O) J

VENDE-SE um importante piano allemão de Jacarandá, grande formato perfeito, cepo metal; não ha segundo igual no Brasil, por preço modico; á rua Riachuelo n. 427, sobrado. (2152 S) J

VENDEM-SE duas mil telhas de canal, marca C, na rua S. Januario n. 59. (2141 O) R

VENDEM-SE moveis, novos e usados, por preços de occasião, na colchoaria do Povo, a maior casa neste genero, no suburbio, á rua 24 de Maio 505; telephone 1785, Villa; Sampaio. (1896 O) S

VENDE-SE uma egua, de pello tordilho, com uma potranca zaino, nascida ha um anno; ver e tratar, á rua José Bonifacio n. 44, Todos os Santos. (2181 O) J

VENDE-SE um botequim bem afreguesado, á rua Miguel de Frias n. 19. (2255 O) S

VENDE-SE um esplendido piano Sponnagel, novo, e perfeito, com cêpo de aço e cordas cruzadas; trata-se com o sr. Alberto; rua Luiz de Camões n. 16. (2512 O) J

VENDE-SE uma motocycleta, F. N. ultimo modelo, quasi nova, muito barata; rua dos Andradas 85, sob. (1403 O) S

VENDE-SE tecido de arame, para cercas e gallinheiro, a 600 rs. o metro; caixas para agua e fogão; na rua José dos Reis 17, E. de Dentro. (1666 O) S

VENDEM-SE umas machinas de costura Singer, barato; avenida Gomes Freire n. 19 A, loja.

VENDE-SE de tudo para todos os negocios e officinas, armações, balcões, vidraças, escrivaninhas, cadeiras, cofres, divisões, varejos, côpas, mesas para botequim, lavatorios e bancadas para barbeiro, mesas e utensilios para alfaiate, grande quantidade de mindezas, novas ou usadas, assim tambem fabricamos sob encommenda qualquer movel, commercial, á rua do Hospicio n. 189, junto á egreja. (941 O) R

VENDE-SE um fogão, com serpentina e caixa d'agua, tendo pouco uso; á rua 28 de Agosto 141, Ipanema. (1997 O) R

VENDE-SE uma boa casa de pasto, com contrato, proximo ao largo do Machado, fazendo regular negocio; o motivo da venda se dirá ao pretendente; informa-se á rua do Rosario n. 136, J. Fernandes & C.ª. (2288 O) J

VENDEM-SE duas trellas de cachorros de caça de paca; vende-se barato; rua 25 de Março n. 340. (2255 O) S

VENDEM-SE: um toilette, 1 cama, 1 guarda-vestidos e 1 mesa de cabeceira, tudo de peroba, preço 240$; na rua Visconde de Itauna 137, Praça Onze de Junho. (2763 O) R

VENDEM-SE: um rico buffet, 12 cadeiras com encosto de couro e uma mesa elastica, tudo de canella, preço 500$; na rua Visconde de Itauna, 137. Praça Onze de Junho. (2764 O) R

VENDEM-SE: guarda-vestidos de desarmar, a 40$, 50$, 60$, 70$, 80$; guarda-prata de desarmar, a 50$, 60$, 70$ e 80$ e 90$; na rua Visconde de Itauna 157, praça Onze de Junho. (2765 O) R

VENDE-SE uma pensão com quatro commodos mobilados de novo, sala de jantar e mais utensilios, tem telephone; faz-se qualquer negocio, das 11 á 1 da tarde, na rua General Caldwell n. 324, sobrado. 2732

VENDEM-SE fogões usados, grandes e pequenos; na rua General Camara n. 110. J 2577

VENDE-SE um caminhão; Retiro Guanabara n. 41, Laranjeiras. J 2449

VENDE-SE a metade de uma tendinha, fazendo bom negocio, na rua Camerino n. 89; trata-se na mesma. J 2426

VENDE-SE uma bonita mobilia de sala de jantar, do fabricante Moreira Santos, com pouco uso, por preço de occasião; r. Haddock Lobo, 380. R 2241

VENDE-SE um bom piano, do fabricante allemão Neumann, quasi novo; á rua Chile n. 35, 1º andar. J 2524

VENDE-SE uma cabra, raça suissa, dando 2 garrafas de leite, tem 2 filhos; ver e tratar, rua Archias Cordeiro n. 516, T. os Santos. Preço 50$000. J 2547

VENDE-SE um bom piano, de bom autor francez; preço 500$; para ver e tratar, á rua Cachamby n. 7, Meyer. (2232 O) J

VENDEM-SE bons pianos, francezes e allemães, perfeitos e compra-se em qualquer estado, officina do Guimarães, á rua do Riachuelo, 423, sob. (2431 O) J

VENDE-SE uma bonita victoria, em perfeito estado; na rua do Riachuelo, 366. (2528 O) J

VENDE-SE de tudo: vitrines de todo systema, balcões, armações, caixões de cereaes, geladeiras, cópas, toldos, espelhos de todos tamanhos, registradoras de 200$ para cima, cofres de ferro, manequins, machinas de escrever, cadeiras, moveis de toda a especie. Rua Frei Caneca ns. 7 a 11. T. 5092, C. (R 1323) O

VENDE-SE bom piano, muito barato; na praça Tiradentes n. 29. (2804 O) R

VENDE-SE um motor para dentista, por 120$; na rua da Carioca n. 44. (2806 O) R

VENDEM-SE dois commodos e duas machinas de costuras, de mão, com pouco uso; na rua Marechal Floriano n. 138, charutaria. (2788 E) R

DIVERSOS

AGENTES nos Estados, acceitam-se, na fabrica de carimbos e gravuras, á rua Sachet 18—Rio. Peçam condições, a José Xavier. Optima commissão. (287 S) J

APOSENTO — Aluga-se um de frente com luz electrica, em casa de familia; na rua Larga de S. Joaquim n. 40. (2726 E) R

ATTENDE particularmente, para aquelles que são crentes, do espiritismo, das 8 ás 6 da tarde; rua S. João Baptista n. 41, casa 2 — B. M. B. (2333 S) J

A COMP. Singer vende machinas a prestações de 10$ mensaes; dá carta de aprender a bordar, etc. Recados á rua 7 de Setembro n. 123. Perf. Hortence ao sr. Amorim. Tel. n. 5675, Central. Entrega-se a machina na 1ª prestação. (2744 S) R

ANTES de comprar o remedio aconselhado, saiba o preço na Drogaria André, 7 de Setembro 39. (S)

AUTOS BENZ — O unico oleo proprio para a lubrificação, é o Ruby E. Depositarios J. M. Sampaio & C.ª; rua do Hospicio 112. (4245 S) R

AUTOS DELAHAYE — O unico oleo proprio para a lubrificação, é o Visculino B VVV. Depositarios: J. M. Sampaio & C.ª; rua do Hospicio n. 112. (4246 S) R

A' RUA da Assembléa n. 79, 2º, não em curso, prof. prepara para exames e concursos. T. dias, 20$; menos, desde 10$. (2694 S) R

BOTEQUIM—Vende-se livre e desembaraçado, o da rua Barão de Mesquita, 863, com bilhar e bagatela; optimo ponto, muito afreguezado. Tem contrato e o aluguel é muito commodo. Trata-se no local. (2398 S) R

CARTOMANTE d. Maria Emilia, a celebre e 1ª do Brasil e Portugal, consagrada pelo clero, nobreza e povo, como a mais perita nas suas predicções, com milhares de victorias scientificas, intimas e commerciaes; ás exmas. familias do interior e fóra da cidade, consulta por carta sem a presença das pessoas, unica neste genero; á rua de Santa Luzia n. 248 sobrado, junto á Avenida Rio Branco. Nota — D. Maria Emilia é a cartomante mais popular em todo o Brasil. (2532 S) R

CARTOMANTE bahiana — Cartas, e faz trabalho para o bem, o cura embriaguez; rua de Santa Anna n. 111, sob. (2376 S) J

CHEGARAM: "Meu casamento", "Grupo Mineiro" e outros discos de successo — Faulhaber, rua Marechal Floriano n. 119 e Constituição n. 36. (1460 S) S

CHAPÉOS, ultimos modelos, em seda e palha, para 12$, 15$ e 20$. Tingem-se, reformam-se a 5$ e 6$; mme. Bos, á rua da Carioca n. 10. (1667 S) J

COMPRAM-SE roupas usadas de homens e attende-se a chamados; rua da Carioca 13. (4164 S) R

CARTOMANTE, e faz qualquer trabalho para o bem, não usar de cerimonias em falar no que desejares e trata de feridas chronicas e outras doenças; á rua Oliveira 38, fundos da capella do Amparo—Cascadura. (211 S) J

CHAPE'OS — Ultimos modelos, em filó, tafetá, palha, a 12$ 15$ e 20$; tingem-se reformam-se a 5$ e 6$; Mme. Bos, á rua da Carioca n. 10. (3931 S) J

TOSSE

Tome PEITORAL MARINHO Rua 7 de Setembro 186

CATALOGO GRATIS, de livros — Envia a quem pedir a Casa Torres (casa editora), rua Senhor dos Passos, 98, Rio. (3620 S) J

COMPRA-SE qualquer quantidade de joias velhas, com ou sem pedras de qualquer valor e cautelas do Monte de Soccorro; pagam-se bem; na rua Gonçalves Dias n. 37, Joalheria Valentim, Teleph. 994, Central. (4565 S) J

COLLETES DE SENHORAS, sob medida 12$; completo. Mme Marie Lemos, rua da Assembléa 25, 1 andar, abaixo da Avenida Rio Branco. (7588 S) M

CONSULTORIO ou escriptorio — Alugam-se bons salas de frente; rua da Carioca n. 52, 1º. (2501 E) J

CLINICA OBSTETRICA — Lydia F. Salgado, parteira diplomada pela Fac. de Medic. do Rio de Janeiro. Ex-interna da Mater. Parteira e auxiliar do serviço de puericultura intra-uterina do Dispensario Moncorvo. Attende a chamados a qualquer hora. Recebe parturientes em sua residencia, á rua de Sant'Anna n. 221. Tel. C. 1960. Encarrega-se do tratamento de molestias de senhoras, segundo as prescripções dos Srs. Medicos. Faz partos sem dor. (2712S) R

GUARDA-LIVROS — Acceita trabalhos da sua profissão e dá boas referencias; rua do Carmo n. 46. (2578 S) R

HYPOTHECAS na cidade e suburbios, grandes ou pequenas quantias. juro modico; ha capitalista: Informa, por favor, o sr. Pimenta, á rua do Rosario 147, sobrado. (2181 S) R

IMPOTENCIA — Cura-se com as garrafas de catuába, remedio vegetal vindo do sertão do Ceará. Encontra-se na rua de Santo Christo n. 99. (2399 S) J

MOVEIS — Compram-se mobiliarios completos, avulsos, moveis de escriptorio, etc; rua do Rosario n. 145. (2657 S) R

MOTOCYCLES, — Motosacoche e Premier, vendem-se novas e usadas, de 2 3/4 e 4 HP., na Casa Harley; rua do Cattete n. 199, Teleph. Central 883. (2331 S) J

MACIOL — Para os cabellos crespos e despenteados. Alisa e perfuma. Resultado garantido, 2$000; á rua Larga 119 e rua da Constituição n. 36. (1406 S) S

MME. OLGA — Alta cartomante faz com que os amantes e os esposos, entreguem-se de corpo e alma e faz todo e qualquer trabalho, sendo os mesmos garantidos. Consultas 2$000 e tem um breve com o qual se obtem tudo que se desejar, e cura neurasthenia radical; correspondencia com 2$100, em sellos para a resposta e só attende a senhoras; rua Fernandes n. 19 — Engenho Novo, das 9 da manhã ás 8 da noite. (1504 S) B

Gonorrhéa

cura-se em 3 dias com Injecção Marinho Rua 7 de Setembro, 186

MOÇO decente do commercio, precisa de um commodo de frente de rua, com pensão no centro. Cartas, á rua Haddock Lobo, 70, casa XXV, para Aguiar. (2416 S) R

GELADEIRAS

Para açougues, cervejarias, botequins, armazens, leiterias fructas, residencias, etc., etc.

Fabricante: L. Ruffier. Rua Vasco da Gama 166

CARTÕES DE VISITAS — Cento 2$. Ourives n. 60 — Papelaria Oscar N. Soares. (3730 S) J

COSTUREIRA — Precisa-se de ajudante competente; rua da Luz n. 118 — Porão. (2747 S) R

CARTOMANTE mme. Silva — Faz trabalhos gratis; rua Marechal Floriano n. 71, 2º andar. (2789 S) R

DINHEIRO sob: moveis, hypothecas, notas promissorias e a officiaes do Exercito, com Seixas & Fernandes; Rosario 172. (2261 S) J

FERIDAS

empigens, darthros, eczemas, sardas, pannos, comichões, etc., desapparecem rapidamente usando Pomada Luzitana. Caixa 1$000. Deposito: Pharmacia Tavares, Praça Tiradentes n. 62 (Largo do Rocio). A 4030

DINHEIRO — Empresta-se a juros modicos, sob hypotheca de predios e heranças; compra, venda e permuta de predios; acceitam-se procurações para qualquer fim, cobranças e liquidações de inventarios, etc. tratar com o sr. Souza, á rua do Rosario n. 99, sob. Tel. 2856, Norte. (2800 S) R

DINHEIRO — Empresta-se qualquer quantia de 3:000$ para cima, sob hypotheca de predios, na cidade ou suburbios, a juros favoraveis, curações para qualquer fim, cobrança; rua do Rosario 172, ultima sala, sr. Julio. (2740 S) R

DINHEIRO — Empresta-se sob hypothecas de predios, a juros de 8 a 12% ao anno, conforme localidade, e garantias, heranças consignações, apolices; fazem-se obras e pagam-se impostos em atrazo, compra, vende, permuta e subrogações de predios; tratar com o sr. Moraes, á rua da Assembléa 117, 1º andar. (3916 S) J

MOLESTIAS DA URETHRA

Cura rapida com a INJECÇÃO MARINHO Rua 7 de Setembro, 186

DINHEIRO — Um particular empresta em hypothecas de predios em muito boas condições; Uruguayana 115, Chapelaria Costa. (1427 S) R

DINHEIRO — Emprega-se em hypothecas e na compra de predios nesta cidade; propostas para Conde, caixa postal 534. (1008 S) R

MME. ZIZINHA — Rua Felicio n. 58 — Cascadura. Attende suas freguezas e amigas a qualquer hora. (2214 S) J

MODISTA — Faz vestidos e chapéos pelo figurino; rua Uruguay n. 250, Andarahy; preços baratissimos. (1998 S) R

MOVEIS — Compram-se casas mobiladas, moveis avulsos, de escriptorios, pensões, hoteis, pianos, cofres, objectos de arte, tapeçarias, crystaes e cristofeles, paga-se bem; negocio rapido e decidido. Trata-se com Adriano, rua da Carioca n. 11. Charutaria. (141 S) S

MR. EDMOND — Grande "Medium" clarividente, continu'a a dar consultas para descoberta de qualquer especie, na rua do Mattoso n. 217, sobrado. (2745 S) R

MODISTA de chapéos — Mme. Niobey, faz chapéos a 5$ e reforma em seda e palha. Trabalha pelo systema francez. Especialidade em luto. Acceita qualquer encommenda carnavalesca; rua Theophilo Ottoni n. 104, sob., proximo á Avenida. Acceita alumnas. (2581 S) A

MENINAS — Acceitam-se internas, de viuvas ou viuvos; estabelecimento de educação, mediante pequena contribuição; trata-se, á rua 7 de Setembro n. 172, 1º andar. (2691 S) J

Corrimentos

Curam-se em 3 dias com Injecção Marinho Rua 7 de Setembro, 186

MANOEL Maximino, brasileiro, com 42 annos, com bastante pratica de pintura, trabalhos de vidros e caiação, offerece para encarregado de casas de commodos ou avenidas, responsabilisando-se pessoalmente pelas reformas das mesmas. Por favor, chamados, á rua D. Carolina n. 23 — Botafogo. (2812 S) R

OURO — Compra-se e paga-se bem á rua Senador Euzebio n. 71, officina. (223 S) J

Olhos — Poderosa descoberta do pharmaceutico Bellort, pela qual tira-se as belides, as cataratas e toda e qualquer molestia dos olhos. Rua Alegre n. 45 — Aldeia Campista. (2792 S) R

PINTURAS — Tintas, oleos e material de pintores; a casa de maior stock, mais barato e melhor material, é a Casa Mathias, rua Riachuelo n. 425. (2731 S) R

Grande Armazem no Largo da Lapa

Aluga-se este vasto armazem situado na rua Visconde de Maranguape n. 5, proprio para restaurant, bar, botequim, confeitaria, cinema ou outro negocio limpo. Trata-se na Companhia Cervejaria Brahma, rua Visconde de Sapucahy n. 200.

Embriaguez — Cura-se este terrivel vicio, sem dar remedios para beber. Centenas de pessoas completamente curadas. Travessa da Luz n. 4, sobrado, Haddock Lobo. Casa de familia respeitavel. Consulta-se gratuitamente, ás segundas, quartas e sextas-feiras, das 8 ás 4 da tarde. Attende-se tambem pelo Correio, mediante cinco sellos de $100. Dão-se provas das importantes curas realizadas. (2829 S) A

ESPIRITA scientifica; dá consultas todos os dias sobre qualquer assumpto, sessões ás segundas e sextas, das 7 ás 9 da noite; rua João Rodrigues XXIII — E. S. Francisco Xavier. (2790 S) R

FOLHINHAS e "blocks" commerciaes, a $700, medios a 13$000 o cento e mignon a 7$000; rua Visconde de Inhauma n. 103, alfaiataria. (2127 S) R

HYPOTHECAS — Fazem-se de predios no centro e suburbios, até Santa Cruz. M. Vieira, rua da Quitanda n. 50, sobrado. (322 S) S

CALLISTA

Miguel Braga, especialista em extracção de callos e unhas encravadas, sem dôr, etc., r. Ouvidor, 165, sob. T. N. 1505. Aos domingos attende chamados a domicilio. Teleph. Norte 2659.

HYPOTHECAS de predios no centro e suburbios, fazem-se desde 2 contos, a 12%; informa o sr. Teixeira, das 2 ás 5 hs., sala 2; rua do Rosario 132, sob. (2269 S) S

PRECISA-SE de um commodo — Participem á Pharmacia Andarahy. 2(642 S) R

POR 600$000, vende-se uma boa pensão, com todas as commodidades e regular freguezia, á mesa e a domicilio; é optimo negocio e urgente, por ser a dona forçada a retirar-se, por outros negocios; quem estiver em condições mande cartas para A. B. M., nesta redacção. (2237 S) R

POR mais crespos que sejam os cabellos, alisam-se instantaneamente por 3$; rua de Sant'Anna n. 12. (2737 S) J

PRECISA-SE, falar com D. Elisa Alvim, em casa de seus parentes. (6942 S) J

PARTICULAR — Fornece comida, a preços razoaveis; rua do Senado n. 196. (2422 S) R

QUARTO — Aluga-se em casa de uma senhora viuva, para um moço solteiro, ou moça só; Cattete n. 43; informa-se. (2568 S) R

QUARTO com pensão em casa de familia, aluga-se a uma ou duas pessoas, por preços muito razoaveis; travessa S. Vicente de Paula n. 4, proximo ao Haddock Lobo. (2836 S) A

RAPAZ brasileiro, de boa familia, educado, conhecendo as linguas: franceza e ingleza, e tendo ainda conhecimentos sobre mathematicas, solicita de um emprego. Quem precisar, dirigir carta a esta redacção, para A. Guimarães. (2392 S) R

SALA e quarto independentes, aluga-se em casa de familia; na rua Corrêa Dutra n. 141. (2032 S) R

SENHOR do commercio, viuvo, chegado de S. Paulo, com 3 filhas de 3 a 6 annos, deseja senhora carinhosa ou casal sem filhos, para criar-as. Cartas a Joaquim Torres, a esta redacção. (2684 S) R

SALA de frente e quarto — Alugam-se com mobilia e electricidade, independente, na rua Marquez de Abrantes n. 199. (2531 S) R

SALA e quartos mobilados — Alugam-se com pensão, em casa de familia, com todas as commodidades, rua do Rezende n. 41. (2753 S) R

Surdez — Poderosa descoberta do pharmaceutico Belforte, com a qual fica-se livre deste mal. Ver para crer e julgar; rua Alegre n. 45 — Aldeia Campista. (2791 S) R

SELLOS do Brasil, antigos? Sim! mas o Pinho, á rua Conde Bomfim n. 229, é o unico que paga bem. (998 S) R

TRAVESSA D. Manoel n. 20, loja, e 1º andar, alugam-se, perto do Mercado Novo. Exige-se fiador. (2523 S) J

UM estudante de medicina, desejando, empregar-se, acceita o logar de pratico de pharmacia, quer no Rio quer no interior. Dá attestados de competencia e honestidade. Com urgencia, cartas a este jornal, para "Estudante". (2773 S) R

UMA familia que tem um pequeno collegio, acceita creanças internas e externas de qualquer edade; podendo garantir o carinho com que são tratadas; rua Itapiru' n. 62. (763 S) R

TRASPASSES

TRASPASSA-SE sem luvas, o grande armazem da esquina da rua dos Invalidos, defronte da Policia Central assim como duas lojas pequenas. (2727 P) R

TRASPASSA-SE uma loja, com 2 portas, na Avenida Rio Branco n. 41, Salão Salgado. (2582 P) R

TRASPASSA-SE uma casa de quitanda, livre e desembaraçada, na antiga rua 25 de Março n. 285. O motivo se dirá; no Engenho de Dentro. (2369 P) J

TRASPASSA-SE uma casa de calçado, com bem montada officina, bom ponto, pequeno aluguel e pouco capital, fazendo bom negocio. Trata-se, na rua do Senado n. 12, sob., com Pacheco das 8 ás 11 horas da manhã. (2421 P) R

TRASPASSA-SE um deposito de aves e quitanda, com boa freguezia, tendo uma carrocinha, fazendo boa venda; N. S. de Copacabana n. 502. (1738 P) S

ACHADOS E PERDIDOS

DIAS & MOYSE'S; 14, rua Barbara Alvarenga, 14. Perdeu-se a cautela n. 73.418, desta casa. (2521 Q) J

JOSE' CAHEN; rua Silva Jardim n. 3. Perdeu-se a cautela n. 112.113, desta casa. (2034 Q) R

PERDEU-SE a caderneta da Caixa Economica n. 342.479, da 3ª série. (2393 Q) R

PERDERAM-SE duas apolices da Divida Publica, de 1:000$, de ns. 136.532 e 136.534, uniformizadas de juros de 5% de minha propriedade. Rio de Janeiro, 10 de janeiro de 1917 — Antonio Ferreira Dias. (1743 Q) R

PERDEU-SE a carteira de identificação pertencente a Miguel de Moura, quem a achou, queira entregal-a na rua Carvalho de Sá 52, ou Directoria de Saude Publica, que será gratificado. (2518 Q) J

ULTIMOS ANNUNCIOS

ALUGA-SE uma casinha, por 50$000; rua Argentina n. 66 — S. Christovão. (B)

ALUGA-SE uma boa sala de frente, com pensão, a casal ou a rapazes decentes, em casa de familia, á rua Senador Dantas 85, sobrado. (2647 E) J

ALUGA-SE uma sala de frente, a pessoas decentes; na rua Treze de Maio n. 37, casa de familia. (2689 E) J

PRECISA-SE de um menino, mais ou menos de 16 annos de edade, com alguma pratica de botequim, na cópa ou na sala; rua da Quitanda n. 178, esquina de Visconde Inhauma. (D)

MEDICOS

Dr. Alvino Aguiar

- Especialista em molestia de estomago, rins e pulmões. Tratamento das anemias, depauperamento nervoso, etc. Molestias de senhoras. Consultorio: rua Rodrigo Silva, 5; teleph. 2.271, C. Das 2 ás 4 horas. Residencia: travessa do Torres 17. Teleph. 4.265 Central.

DR. AMERICO VEIGA, especialista em doenças da pelle e syphilis, urethra (corrimentos). Tratamento rapido; rua da Assembléa 68. (318 S) S

Consultas gratis

Pelo dr. Luiz de Lima Bittencourt, da Faculdade de Medicina da Bahia, medico e operador especialista em

molestias dos Olhos ouvidos, garganta, nariz e doenças nervosas.

Todos os dias, das 3 ás 6 horas da tarde. Rua Rodrigo Silva n. 26, 1º andar (entre Assembléa e Sete de Setembro). Consultorio perfeitamente apparelhado com todo o material preciso para os exames e os tratamentos constantes dessas especialidades. 1603 J

RAIOS X

para o diagnostico e tratamento das doenças do estomago, intestinos, figado, pulmões, coração, rins, ossos, etc., pelo DR. RENATO DE SOUZA LOPES. *Preços modicos.* Rua São José, 39, das 2 ás 4 (menos ás quartas-feiras). A 263

(2720 S) R

Molestias das senhoras, pelle e syphilis

— Dr. Valentim Bittencourt, parteiro, cura os tumores dos seios e do ventre, as molestias das vias urinarias e genitaes da mulher, as metrites, os corrimentos uterinos e vaginaes e regulariza a menstruação por processo seu. Applica o 606 e 914, com ou sem injecção e esta sem dôr, trata o diabetes, hernia (quebradura) sem operação. Consultorio perfeitamente apparelhado; rua Rodrigo Silva n. 26, esquina da rua da Assembléa, das 11 ás 2 da tarde. Telephone 2511; residencia á rua Senador Euzebio 342. Consultas gratis. (J 2280)

DENTISTAS

DENTISTA

— A. Lopes Ribeiro, cirurgião-dentista pela Faculdade de Medicina e Pharmacia do Rio de Janeiro, com longa pratica. Membro da Associação Central Brasileira de Cirurgiões-Dentistas. Cons.: rua da Quitanda, 48. (R 2690)

DENTISTA

R. Baldas Von Plauckenstein

Esp. em obturações a ouro, platina, esmalte e extracções completamente sem dôr; colloca dentes com ou sem chapas, a preços reduzidos. Garante todo e qualquer trabalho e acceita pagamentos parcellados. Das 8 da manhã, ás 7 da noite. Aos domingos só [illegible] horas. Rua Marechal Floriano Peixoto n. 41 (sobrado), proximo á rua Uruguayana.

PARTEIRAS

PARTEIRA Mme. Francisca Reis, diplomada pela F. de M. de Boston, faz apparecer a menstruação; por processo scientifico e sem dor; trabalhos garantidos e preços ao alcance de todos, sem o menor perigo para a saude; trata de doenças do utero; rua General Camara n. 110. Tel. n. 3.368, Norte, proximo da avenida Central. Consultas gratis. (2824 S)

PARTOS e molestias de mulher — DR. H. DE ANDRADA cura corrimentos, hemorrhagias e suspensões; de modo simples, evita a gravidez nos casos indicados, fazendo apparecer o incommodo sem provocar hemorrhagia, tendo como enfermeira mme. JOSEPHINA GALLINDO, parteira do Hospital Clinico de Barcelona; consultas diarias, gratis aos pobres. Acceita clientes em pensão. Consultorio e residencia: rua do Lavradio n. 111, sobrado. (J 7481

PARTEIRA Mme. Maria Josepha, diplomada pela Faculdade de Medicina de Madrid, trata de todas as doenças das senhoras e faz apparecer o incommodo, por processo scientifico e sem dor nem o menor perigo para a saude, trabalhos garantidos e preços ao alcance de todos, Avenida Gomes Freire n. 77, telephone n. 3612, Central, consultas gratis. Em frente ao theatro Republica. (3321 S) M

PARTEIRA Mme. BARROSO com pratica da maternidade, trata das molestias do utero e evita a gravidez. Acceita parturientes em pensão e attende a chamados a qualquer hora; á rua Frei Caneca n. 89, sobrado. Tel. 4589, Central. (3745 S) J

PARTO SEM DOR — Processo absolutamente inoffensivo. Mme. Bellieni, ex-interna effectiva da Maternidade da Academia de Medicina. Aos pobres, preço especial. Res.: rua da Lapa n. 60. Tel 5.228. (7369 S) R

PARTEIRA — Mme. Elvira Farias, diplomada pela Faculdade de Medicina do Rio de Janeiro. Acceita parturientes em pensão e attende a chamados a qualquer hora. Consulta gratis aos pobres; rua Voluntarios da Patria n. 171. Tel. 693, S. (2540 S) R

SENHORAS

Partos. Molestias das senhoras. Tratamento dos abortos e suas consequencias, dos corrimentos, das colicas utero-ovarianas e das regras irregulares e prolongadas. Assembléa, 54, das 12 ás 18. Serviço do dr. *Pedro Magalhães*. Telep. 1099, Cent. (R5492

Professores e professoras

CONCURSO para o Banco do Brasil, os candidatos poderão se aperfeiçoar em contabilidade mercantil, com o professor Mario Pires, da Escola Municipal de Aperfeiçoamento, por methodo rapido. Preços modicos, aulas diurnas e nocturnas; rua Dr. Maia Lacerda 65 — Estacio de Sá. (1849 S) J

CURSO Analytico — O mais economico e racional; rua Conselheiro Saraiva n. 22. Director 1º tenente Oscar Barbosa Lima. (2128 S) R

INGLEZ, francez, portuguez; rua da Alfandega n. 199, sobrado. (2286 S) J

INSTITUTO de linguas — Inglez, francez, portuguez, allemão e latim; ensino rapido; preço modico; á rua de S. Pedro n. 51, 1º andar, esquina da rua da Quitanda. (2682 S) R

LECCIONA-SE portuguez, piano e bordados á machina, por preços razoaveis; á rua Duque de Caxias n. 24. (2498 S) J

PROFESSOR de inglez — Dá lições praticas e theoricas, em sua residencia ou na do alumno; rua Mariz e Barros 346, casa 5. (2223 S) R

PROFESSORA suissa que fala allemão e francez, dando boas referencias, deseja empregar-se em casa de tratamento. Cartas a "Professora Suissa"; rua da Carioca 77, 2º andar. (2370 S) J

PILOTOS — Aulas por professor de escola superior. Informações com o dr. Marcondes; rua Gonçalves Dias n. 76, nas segundas, quartas e sextas, das 16 ás 18 horas. (2439 S) S

PROFESSORA ingleza, lecciona seu idioma em casa e á domicilio; rua Affonso Penna n. 165, casa 22. (217 S) J

PREPARATORIOS — Todos por 25$, no "Curso Propedeutico", á rua da Quitanda n. 20. Nos actuaes exames 549 approvações. Aulas á tarde. (2120 S) R

PROFESSORA — Lecciona piano, bordados e francez. Chamados á rua Conde de Irajá n. 43 — Botafogo. (154 S) S

PROFESSORA — Precisa-se de boa referencia, para leccionar uma menina, avulso ou internada, por preço modico; informação á rua Pereira de Almeida n. 81, das 7 ás 8 da noite. (2505 S) J

PROFESSORA com longa pratica, ensina francez, inglez e allemão. Preços modicos; vae em casa dos alumnos. Rua 13 de Maio 37, 1º andar, entre o Theatro Lyrico e Municipal. (R 2678) S

PROFESSORA com esmerada educação recebida na Europa, ensina: portuguez, francez theorico e pratico, arithm., geogr., bordados, pintura, pyrogr., etc.; rua da Assembléa n. 79, 2º. Vae a domicilio. (2695 S) R

SENHORITA distincta lecciona o curso primario em casas de familia. Cartas para M. Q.; rua Dona Marianna n. 84 — Botafogo. (2043 S) R

AVICULTURA

CACHORRINHO legitimo Tenerife, branco, vende-se na rua Alliança n. 27 (Laranjeiras). (2332 S) J

GALLINHAS de raça — Ladeira do Ascurra n. 55 — Ascurra Basse Cour. Tel. 5418. (1055 V) S

VENDEM-SE dois sabiás da matta, superiores para cantar; na rua de S. Pedro n. 290, 1º andar. R 2683

Africano mudou-se de General Camara 178, para a rua de S. Pedro 311, sob. Attende das 8 da manhã ás 8 da noite. (2747 S) R

Dr. Ed. Meirelles

Doenças internas, creanças. Vias urinarias — Apparelhos microscopicos, electricos, de illuminação para exames e tratamento das doenças; urethra, bexiga, rins, recto, intestinos, estomago etc. — Trat. rapido da gonorrhéa, syphilis, hydrocele. Appl.: 606 e 914 — R. Sete de Setembro 96, das 3 ás 6—Had. Lobo 458, Tel. 1294, Villa.

COLORINA, Tintura ideal garantida, para restituir ao cabello a sua côr, original preta ou castanha. — Preço 10$000, pelo Correio, mais 2$. Deposito geral rua 7 de Setembro n. 127. R. KANITZ.

Casamentos

25$ no civil e 20$ religioso, com ou sem certidões e em 24 horas, todos os dias. Para provar quanto esta casa é séria; só pagam depois dos papeis promptos; trata-se á rua Barbara de Alvarenga n. 24, em frente á 2ª Pretoria, proximo ao Thesouro, com Capitão Silva. (1626 S) J

Vencer

as difficuldades da vida, attrair amor e bons negocios, tratar todas as doenças, obter o que desejar por mais difficil que seja, por trabalhos scientificos e garantidos; rua Cupertino n. 7, estação de Quintino Bocayuva. Attende-se todos os dias e em qualquer distancia ou Estados. Concentradores poderosos para jogo. (M 213)

Rheumatismo

Rheumatina cura, rheumatismo de qualquer natureza, syphilitico, erysipelas, nevralgias e dores em geral. E' remedio privilegiado — não tem rival! — Vende-se nas pharmacias de Adolpho Vasconcellos, 27, rua da Quitanda; 39, rua Engenho de Dentro e Assis Carneiro. R 2140

DOENÇAS DO ESTOMAGO, INTESTINOS, FIGADO E NERVOSAS

— DR. RENATO DE SOUZA LOPES, docente na Faculdade. Exames pelos raios X, do estomago, intestinos, coração, pulmões, etc. Tratamento da asthma. -- Rua S. José 39, de 2 ás 4. Gratis aos pobres ás 12 horas. A433

Espiritismo — Consultas inteiramente gratis, segundas, quartas e sextas, das 8 ás 5 da tarde. Travessa da Luz, 4, sobrado, Haddock Lobo. Casa de familia respeitavel. Trabalhos com toda a seriedade. Dão-se provas dos trabalhos realizados. (R 2577)

Bicyclettes — Todos os concertos garantidos, por preços quasi de graça. Pinturas a fogo e nickelagens, egual as fabricas. Compramos e vendemos bicyclettes usadas. Não se enganem, é a Casa Brasil, rua do Cattete n. 105. Chamar pelo teleph. 1734, Cent. (165 S) S

Comichão

darthros, empingens, eczemas, frieiras, sarnas, brotoejas, etc., desapparecem facil e completamente com o DERMICURA. (Não é pomada). Vende-se em todas as drogarias do Rio e Nictheroy. Deposito geral: Pharmacia Acre, rua Acre, n. 38. Tel. Norte, 3265. Preço 2$000.

Gonorrhéas

chronicas e recentes. Quereis ficar radicalmente curado em poucos dias? Procurae informações com o sr. Feijó, que gratuitamente as offerece, não conhecendo caso nenhum negativo; rua Theophilo Ottoni 167. R 2827

SYPHILIS

e suas consequencias. Cura radical, injecções completamente INDOLORES, de sua preparação. Appl. 606 e 914. Assembléa n. 54, das 12 ás 18 horas. Serviço do Dr. PEDRO MAGALHAES. Telephone 1009, C.

Collegio "Helios" --

Rua Souza Franco 143, Villa Isabel, ponto de 100 réis. Internato, semi-internato e externato para filhos de boas familias. Cursos ordinarios e especiaes, regidos por selecto corpo docente. Predio amplo e vistoso em chacara arborizada. Tratamento esmerado e abundante. Reabertura no dia 8. 1994 R

Casamentos

trata-se com brevidade, mesmo sem certidões, civil, 25$, e religioso, 20$, em 24 horas, na fórma da lei, inventarios e justificações, etc., com Bruno Schegue, á rua Visconde do Rio Branco, 32, sobrado. Todos os dias, domingos e feriados. Attende-se a chamados a qualquer hora. Telephone n. 4.542, Central. — N. B. Os noivos que tratarem de seus papeis nesta casa não terão o incommodo de ir á policia; não se confundam — 32. 1627 R

Electricista ! ? H. Teixeira, faz installações e concertos de luz, campainhas, ventiladores, motores, etc., etc. Telephone já: Cent. 5535. P. Americo, 80 — Cattete. (7461 S) J

FOLHINHAS

ULTIMA SEMANA

Vendas por todo o preço — Stock 50.000 (Ver para crer) para dar entrada aos artigos de Carnaval —*— FONSECA & Cª. —*— 111, R. Visconde de Inhauma, 111 Telephone Norte 5061, Rio 2330 J

SAIAS E BLUZAS

Vestidos e costumes

Confeccionam-se, á rua da Carioca n. 34, 1º andar, em voile, desde 45$; em taffetá, desde 100$; em filó, desde 70$, em linho, desde 50$000. Saias e blusas de varios preços e feitios. Fazem-se bordados á mão e acceitam-se fazendas a feitio, desde 25$ em deante. RUA DA CARIOCA 34, 1º andar. Teleph. 120, C. (R. 2108)

AVENIDA ATLANTICA

Aluga-se por contrato de um anno, a familia de alto tratamento, um palacete confortavel e novo, á Avenida Atlantica n. 902, mobilado com luxo, com garage e grandes accommodações.

Trata-se no Banco do Minho, rua de São Pedro, esquina Quitanda.

ATTENÇÃO DO AVISO

(UMA PECHINCHA)

Vende-se um casa em bom estado, de residencia, com terreno marcando 20 ms., de frente por 40 de fundos cercado em centro commercial, preço 800$000; informações á rua das Neves n. 112 S. Gonçalo — Nictheroy. (2321 J)

PARATY INDIGENA

Rua da Misericordia, 107

TELEPHONE C. 4340

Momento de occasião

Vende-se um bom botequim e restaurante fazendo regular negocio, por preço medio. A razão da venda se dirá ao pretendente. Informações com o sr. Fontan, á rua S. Francisco Xavier n. 372 A, Padaria Colombo. (R 2304

CASAMENTO

Um senhor com 38 annos e de tratamento, proprietario em Portugal (prova com documentos) e com exemplar comportamento, ganhando um conto de réis por mez numa Empresa Americana nesta cidade e dando referencias do seu comportamento (tanto na casa que trabalha como em muitas casas commerciaes com as quaes tem negocios), deseja casar-se com separação ou não de bens com uma moça, senhora ou viuva em condições identicas pecuniarias e moraes. Negocio muito serio e do maximo respeito. Correspondencia a J. S., Caixa do Correio n. 1767, Rio. R 2132

ALUGAM-SE

a familias e pessoas abonadas, boas salas e quartos mobilados, com excellente pensão; rua Carvalho de Sá n. 25, perto do largo do Machado. J 2493

PARAGON

Chronometro de bolso de toda a precisão.

Encontra-se á venda nas melhores casas.

SYPHILIS

Essencia depurativa concentrada de caroba miuda (*Formula de Brito*)

Approvada e premiada com medalha de ouro. Cura: empiges, boubas, sarnas, doenças do nariz e dos ouvidos, borbulhas, comichões darthros, pannos eczemas, erysipela, syphilis e rheumatismo antigo e recente. Preço 2$500. Depositos: Drogarias Pacheco, rua dos Andradas 45; Carvalho, rua 1º de Março 10; rua Sete de Setembro 81 e 89 e á rua da Assembléa 14. Fabrica: Pharmacia Santos Silva, rua Dr. Aristides Lobo 229. Tel. 1.400, Villa.

QUARTO

Precisa-se de um perto dos banhos de mar, mobilado e independente, para dois moços do commercio. Dão-se referencias. Cartas minuciosas e urgentes no "Correio da Manhã" a R. O. Pinheiro. (R 2787)

LEITERIA

Vende-se uma muito bem localizada, no centro da cidade, entregando de 500 a 600 litros diarios. O motivo é o proprietario precisar ir para fóra. Preço razoavel. Cartas nesta redacção para João. (R 2794)

Loja propria para negocio

Aluga-se a boa loja da rua Luiz de Camões n. 83. Trata-se na rua do Mercado n. 37, loja. (R 2793)

PREDIO NO CENTRO COMMERCIAL

Aluga-se o esplendido predio da rua de S. Pedro n. 146, proprio para negocio e morada. Trata-se na rua do Mercado n. 37, loja. (R 2796)

A mão, imagem da alma

CHIROMANCIA, ESPIRITISMO, MAGNETISMO E TELEPATHIA

A professora M. M. Akiny, recentemente chegada a esta capital, é a unica scientista da America diplomada na Kaaba pela linha das mãos— assumpto em que se dedicou durante 6 annos. E' tambem OCCULTISTA FORMADA pela Belgica, depois de haver percorrido o Egypto e as Indias. E' fundadora do "Centro Scientias Occultas" desta capital e do de Buenos Aires. Tira qualquer *maleficio*. Resolve atrazos de vida, realiza casamentos e cura pelos fluidos occultos — o magnetismo inclusive — e não como geralmente se faz. Não aceita pagamento senão depois de obtido o que se deseja.

Avenida Gomes Freire n. 16 (M 15)

CAFÉ BOM GOSTO

RESOLVENDO A CRISE

Cada kilo com brindes de chicaras, copos, pratos, tijellas, etc., por 1$400! Mate com brindes 1$200. Café com 1 kilo de assucar branco 1$600! E' na Avenida Passos n. 21. (A 2808)

DAMA DE COMPANHIA

Offerece-se uma senhora para casa de tratamento. Quem precisar dirija-se á rua Felippe Camarão n. 6, casa 10. (A 2809)

Mr. ROMANELLI

Professor estrangeiro, ha 7 annos mora na praça da Republica n. 84, esquina Senhor dos Passos, attende a sua numerosa clientela das 9 ás 11 da manhã e da 1 hora ás 6 da tarde, dias feriados até ás 3 horas, tratando com a mesma attenção como sempre. Praça da Republica 84, sobrado, esquina Senhor dos Passos. Autor do celebre livro denominado Cartomancia Chiromancia Telepathia e Almanach. 223 J

PULSEIRA PERDIDA

Perdeu-se sabbado, ás 9 horas da noite, no trajecto da Praia do Russell para o theatro Republica, ou neste theatro, uma pulseira de pérolas com fecho de brilhantes. Pede-se a quem a achou leval-a á Praia do Russell 44, onde será bem recompensado. (A 2813)

Aposento para descanso

Cede-se um, asseiado e confortavel, em casa de senhora só, de toda a discreção; é rua socegada. Pode ser para banho. Cartas para V. X., no escriptorio desta folha. (A 2823)

PHARMACIA

Vende-se uma boa e afreguezada, em importante cidade de Minas, por pouco dinheiro. Informações com o sr. Drummond, nesta capital, rua Itapirú 252. (R 1184)

Pomada de R. L. de Brito

(ANTI-HERPETICA)

Approvada e premiada com medalha de ouro

Infallivel nas empigens, darthros, espinhas, frieiras, sarnas, lepra, comichões, eczemas, pannos, feridas e todas as molestias da pelle. Lata 1$500. Deposito: Drogaria Pacheco, rua dos Andradas n. 45 e Sete de Setembro 81. J 1973

OPTIMA RENDA

Vende-se por 230:000$000 esplendido patrimonio com 44 casas novas que dão actualmente a magnifica renda de 30:000$000 annuaes, em forma de avenida, construcção solida e a capricho, com todos os requisitos municipaes e federaes, illuminação electrica. Estão sempre todas alugadas, junto uma excellente casa grande apalacetada, em centro de jardim e pomares, com boas salas, dormitorios e amplas accommodações para familia de tratamento, negocio directo com o proprietario. Informa-se á travessa S. Francisco de Paula n. 38, casa de calçado. M 2127

TACHYGRAPHIA

Um meio facil, quasi de graça, para aprender esta utilissima arte. Enviem-se endereço e um sello de 200 a TANOREDO DE BARROS PAIVA, rua do Lavradio numero 132, Rio de Janeiro. J 2630

Fabricante de gelatina

Precisa-se de um profissional desta materia, á rua Maruhy Grande n. 67, Nictheroy, fabrica de colla. Bonde das Neves. 2520 B

COPACABANA

Precisa-se de uma casa para familia de tratamento, que tenha 2 salas, escriptorio, 4 quartos, copa, bom quarto de banho, porão alto, jardim, bom quintal, etc., etc. Não se faz questão de contrato. Cartas a Z. Z. Z., no escriptorio desta folha. S 1863

PENSÃO JARINA

Bons commodos para familias e cavalheiros. Preços modicos. Rua Silveira Martins 164. (2154 J)

AUTOMOVEL

Vende-se um double-phaeton, fabricante Gregore, de 13 HP., na rua 7 de Setembro n. 182. (S 1890)

Ponto á jour e festoné

Passamanaria, bordados a machina, trabalho garantido. Mme. Costa 7 Setembro, 187. (2647 R)

OURO

Prata, brilhantes, cautelas do Monte de Soccorro, compram-se e pagam-se bem, na praça Tiradentes, 64, *Casa Garcia*.

4º NUMERO DO "INDICADOR CARIOCA"

Trazendo o CODIGO CIVIL BRASILEIRO, horarios das estradas de ferro, companhias de bondes, barcas, etc., ruas urbanas e suburbanas, e todas as indicações para as repartições publicas, e o novo imposto do sello. Preço 2$000. Desde já á venda: rua Luiz de Camões 34, Papelaria Sportiva. As encommendas devem ser dirigidas a Maximiano Martins & C., editores. (J 1044)

SYPHILIS Cura definitiva seria sem recaida possivel

pelos Comprimidos Sigmarsol

606 absorvivel sem injecções, descoberta recente e sensacional, destinada a revolucionar a therapeutica moderna — TRATAMENTO RAPIDO E DISCRETO.

A caixa de 90 comprimidos é sufficiente para o tratamento completo.

Peçam prospectos e informações gratuitas.

E. Charles Vanfelef — 72 Rua Primeiro de Março, 22

Caixa Postal 1311—RIO DE JANEIRO

COPACABANA

Precisa-se falar com urgencia com Adelaide Nunes Marinho, para negocio de familia. (R 2410)

Curso de preparatorios

MENSALIDADE 25$000

Rua Sete de Setembro n. 101, 1º e 2º andares. J 1669

MOVEIS

V. ex. pode mobiliar sua casa por aluguel mensal, a modico preço, com excellentes moveis, rua do Riachuelo 7, casa Progresso.

COFRE CHUBB

Vende-se um outro modelo muito forte, uma caixa registradora. Rua Frei Caneca n. 7, casa Encyclopedica. (2772 R)

ANIL PARA AS LAVANDEIRAS

Peçam Azul de Reckitt

PROMPTO PARA USO

EM SAQUINHO E PERFUMADO

O MAIS ECONOMICO E O MELHOR PARA CLAREAR A ROUPA

A venda em todos armazens e lojas de ferragens

MOBILIAS

Para sala de visitas, a 80$000 e 100$000; no deposito e officina de moveis e colchoaria da rua Frei Caneca 309, proximo á rua de Catumby. 2134 J

PHARMACIA

Deseja-se comprar, entre o largo de S. Francisco e rua Primeiro de Março. Offertas a J. B., neste jornal. 2213 J

PENSÃO

Aceitam-se bons pensionistas. Rua da Carioca 52, 1º. (J 2500

Predio á r. das Laranjeiras

Vende-se um, para familia de tratamento. Informações á mesma rua n. 32. R 2381

CASA DE SAUDE DR. CRISSIUMA FILHO

Rua Riachuelo 302

Construida especialmente para receber doentes de cirurgia, com duas magnificas salas de operações sempre promptas a funccionar. Direcção immediata do dr. Crissiuma Filho, que reside no estabelecimento. Recommendada pela privilegiada situação, a 5 minutos da avenida Rio Branco, pelo conforto e hygiene dos aposentos, pela competencia e carinho do corpo de enfermeiras e modicidade de preços. Diaria a partir de 15$000. Qualquer cirurgião póde servir-se da casa para tratar e operar os seus clientes particulares. Segredo profissional absoluto. Tel. C. 768.

ALUGA-SE

Uma boa casa na rua S. João Baptista n. 107, mobilada ou sem mobilia, por 350$000. Trata-se na mesma, com a proprietaria. 2152 J

CARROÇA

Vende-se uma de 2 rodas com pouco uso; ver e tratar rua Santo Christo n. 175. (2066 J)

CONSULTORIO MEDICO

Aluga-se um convenientemente montado no largo do Rocio n. 62.

GRANDE E SOLIDO

predio á praia de Botafogo n. 186, será vendido em leilão, quinta-feira, 18, ás 17 horas, pelo leiloeiro A. de Pinho. J 2618

Productos VICHY-ÉTAT

SAL VICHY-ÉTAT — Sal natural extrahido das aguas de Vichy-État. Vende-se em frascos de 125-250-500 grammas

PASTILHAS VICHY-ÉTAT — 2 ou 3 depois das refeições facilitam a digestão.

COMPRIMIDOS VICHY-ÉTAT — muito praticos em viagem para fazer agua digestiva gazosa.

Desconfiar das imitações. Exigir a marca VICHY-ÉTAT

ESCRIPTORIO

Aluga-se um muito ventilado, de frente, á rua da Quitanda n. 136. Preço 50$000. (J 2424)

MACHINISTA

com carta de 3ª classe procura collocação em terra. Referencias de 1ª ordem. — Cartas por favor a G. F. R. na redacção desta folha.

CALDEIRA

Compra-se uma, de capacidade de 3 a 5.000 kilos, que se preste a fabricar sabão; na rua Theophilo Ottoni 133. J 2013

MALAS

Artigo solido, elegante e baratissimo, só na *A Mala Chineza*. Rua do Lavradio 61.

SUCUPIROL

DEPURATIVO VEGETAL DO SANGUE

Premiado com o *grande premio* e *medalha de ouro* na Exposição Internacional de Roma.

E' infallivel no rheumatismo e Purifica o sangue — além do seu optimo resultado nas dores das juntas, ulceras, queda dos cabellos, palpitações, dores musculares, lesões do coração, arterio sclerose, darthros, bubões, gomma, eczema, tonteiras, dores de cabeça, nocturna, arthritismo, etc.

Depositarios: Silva Gomes & C. Rua de S. Pedro — 40 e 42 — Laboratorio — Rua Riachuelo n. 302.

GRATIFICA-SE

A quem entregar nesta redacção ou á rua Marechal Floriano n. 99 (Pharmacia), 2 titulos de pensionista do Thesouro, esquecidos num carro de 1ª classe dum trem de suburbios, hoje, 12 de janeiro. (S 2441)

PREDIO NO CATTETE

Aluga-se o predio para familia, da rua Pedro Americo 71, com 6 quartos, varanda, jardim, quintal e porão habitavel. As chaves estão no mesmo e trata-se na rua Sachet 34. J 2420

FAZENDA

Vende-se a fazenda da Conceição no Estado de S. Paulo; para informações com o sr. major Prata, em S. José do Barreiro. 2209 B

MOVEIS e COLCHÕES

Grandes reducções nos preços até o fim do corrente mez; no deposito e officina de moveis e colchoaria da rua Frei Caneca 309, proximo á rua de Catumby. 2133 J

Batalhas de Confetti

Corêtos, pavilhões, balaustres, ornamentações de ruas e praças, bandeiras, galhardetes, trophéus, illuminações, installações electricas e todos os artigos para festejos. Aluga-se e trata-se na rua 7 de Setembro n. 168, Casa Mercurio. Telephone 3287, Central.

COLCHÕES DE CRINA

Fazem-se e reformam-se sem mistura e com perfeição, tendo para isto uma machina apropriada, no deposito e officina da Colchoaria S. José; na rua Frei Caneca 309, proximo á rua de Catumby 2135 J

ALUGA-SE

uma boa casa, com bons commodos, luz electrica e agua em abundancia. Está completamente reformada e situada á rua Parahyba n. 7, proximo a Mariz e Barros. Chaves e informações á rua Parahyba n. 3 J 2625

PREPARANDO-SE PARA LEILÃO E FECHAMENTO DAS PORTAS

Para terminação de negocio

Tendo de fechar suas portas para terminar com seu negocio o barateiro Estabelecimento de Alfaiataria, Fazendas, Roupas feitas e Roupas brancas, Chapéos e outros artigos para Homens, Rapazes e Meninos, O RIO TRIUMPHAL, 56 RUA DO OUVIDOR 56, vende tudo a preços baratissimos, incluindo Armações e todos os utensilios.

Traspassa-se o predio fazendo-se longo e vantajoso contracto

Em breves dias publico **Leilão** Geral para **Liquidação Final...!**

do ***Rio Triumphal***

56, RUA DO OUVIDOR, 56

Elixir de Pepsina Composto

(*Camomilla, Rhuibarbo, Calumba e Pepsina*) *Formula de Brito*

Approvado e premiado com medalha de ouro. Efficaz nas digestões mal elaboradas, dyspepsias, vomitos, colicas do figado e intestinaes, inappetencias dores de cabeça e vertigens. Vidro 2$000. Depositos: Drogarias Pacheco, rua dos Andradas, 45; Carvalho, 1º de Março, 10; Sete de Setembro ns: 81 e 89 e Assembléa, 14. Fabrica: Pharmacia Santos Silva, rua Dr. Aristides Lobo n. 229. Telephone n. 1.400, Villa.

Machina Registradora

Precisa-se de uma marca "National", em perfeito estado de funccionamento, marcando vendas até Rs. 999$900 réis. Offertas para a redacção desta folha, com as iniciaes A. B. 260. (2282 J)

DENTES, DENTADURAS

OURO e PLATINA, COMPRA-SE qualquer trabalho velho e já servido, da boca; á r. da Assembléa n. 16, loja de louça. (2562 J)

TONICO CAPINETTE

Cura radicalmente a quéda do cabello, destróe a caspa, evita o embranquecimento e faz nascer novos cabellos — **VIDRO 4$000.**

Vende-se nas Perfumarias e Drogarias. — Em São Paulo: Casa Lebre, e Baruel & C.

Ouro a 2$000 a gramma

Platina a 9$500, prata, brilhantes, cautelas, dentes e dentaduras usadas nos melhores preços da praça. Concertos garantidos de joias e relogios. Rua Uruguayana n. 103, Joalheria Marques de Oliveira. 2132 J

CASA NA AV. ATLANTICA

Aluga-se, na Avenida Atlantica n. 832, uma boa casa, com ou sem mobilia, com todas as commodidades para pequena familia de tratamento. As chaves estão na mesma, das 2 ás 6 da tarde e trata-se com o Dr. Penjá, na rua Dois de Dezembro 124. (J 2605)

LANÇA PERFUME

60 grammas, duzia 24$000. Atacado e a varejo. Rua São Clemente n. 40. Telep. 922, Sul. (A 2810)

LOJA e MORADA

Recebem-se propostas para alugar a da rua Werner de Magalhães 29, canto da rua Condessa Belmonte e rua Barão de Bom Retiro 208; na rua Benjamin Constant 101. R 2119

Banco Mercantil do Rio de Janeiro

67, Rua Primeiro de Março, 67

Presidente — João Ribeiro de Oliveira Souza

Director — Agenor Barbosa

Banco de Depositos e Descontos

FAZ TODAS AS OPERAÇÕES BANCARIAS

Engenho de Serra Vertical

Precisa-se de um, todo de ferro, e um motor a vapor, da força de 40 a 50 cavallos; quem tiver em condições, queira dirigir carta a Antonio Buonomo, Natividade do Carangola. R 2249

Armações ou vitrines

Vendem-se alguns corpos de peroba ou vitrinas com prateleiras de vidro e armações de metal, servindo tudo para qualquer negocio. Rua Lavradio, 14. (2713 R)

SALA de FRENTE e QUARTO

Precisa-se, alugar uma sala de frente e quarto, no centro da cidade, com entrada independente, ruas: Chile, S. José, Assembléa, Sete de Setembro, Carioca, Rodrigo Silva, Carmo, Quitanda ou em outra qualquer; carta a Mario, neste jornal. (J 2425)

Moveis a prestações

Querem vv. exc. comprar moveis em melhores condições e por preços baratissimos? Pois visitem a Casa Sion, na rua Senador Euzebio ns. 117 e 119, telephone 5209 Norte.

SÓ E' CALVO QUEM QUER. PERDE CABELLOS QUEM QUER. TEM BARBA FALHADA QUEM QUER. TEM CASPA QUEM QUER.

porque o

PILOGENIO

faz nascer novos cabellos, impede a sua quéda e extingue completamente a caspa e quaesquer parasitas da cabeça, barba e sobrancelhas. A' venda nas boas pharmacias, drogarias e perfumarias e no deposito: DROGARIA GIFFONI, RUA PRIMEIRO DE MARÇO N. 17, antigo n. 9, RIO DE JANEIRO

Dôr de dentes? Denticura

A DENTICURA cura sem toxicos, sem queimar, sem estragar dentes nem o estomago. Mais de mil attestados a garantem. Está approvada e registrada. Todas as pharmacias a têm e drogarias: Huber, 7 de Setembro 61; Oliveira Jorge, Assembléa 75; Pacheco, Andradas 45; Berrini, Hospicio 18. (2153 J)

Boa industria em Nictheroy

Vende-se uma pequena fabrica de torneiros de estanho e metal, livre de imposto durante 5 annos; pouco capital. Informações com o sr. Dias da Cruz, rua da Alfandega ns. 210 e 220. (2553 J)

Mobiliario para noivos

Vende-se um delicado dormitorio claro, de gosto original, uma interessante sala de jantar e bonita sala de visitas. Rua Senador Dantas 45, pavimento terreo. (S 2440)

Cadinhos de fundição

Vende-se de excellente qualidade e por preços muito modicos, até n. 80, na R. General Camara 42. (2152 R)

MACHINA

Remington, particular, vende uma n. 10, carro B, em perfeito estado, 6 mezes de pouco uso. Tratar á rua Sete de Setembro numero 131, com Conti. (2211 S) J

DINHEIRO

Qualquer quantia a juros modicos para hypothecas, antichreses, penhores, cauções, descontos, consignações, addicionaes, inventarios, construcções, contas do governo e da Prefeitura, alugueis de casas e impostos; compra e venda permuta e subrogações de predios, terrenos, sitios e fazendas; com J. Pinto, á rua do Rosario, 134, loja. (2120 J)

OURO E PLATINA

Qualquer quantidade — Paga-se bem

Clubs de joias e outros artigos, com sorteios diarios

Acceitam-se agentes, dá-se boa commissão.

Peçam prospectos e catalogos illustrados.

Rua dos Andradas 79 Telephone, norte 5039

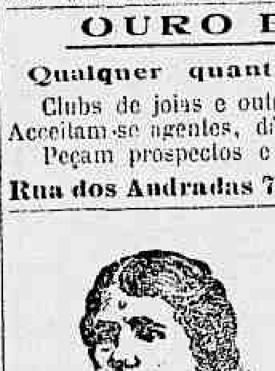

MME. VIEITAS ainda móra na rua Marechal Floriano Peixoto n. 117, sob. (J 224)

PENSÃO TORINO

Alugam-se bons e confortaveis quartos a rapazes do commercio, cavalheiros e casaes sem filhos, a 5$000, 6$000 e 7$000 diarios, com ou sem pensão. Bons banheiros, agua quente e fria, electricidade, telephone e todo o conforto. rua

Telephone 5853, Central

PADARIA

Bem situada, com bom desmancho, boa freguezia, e em boas condições; vende-se ou admitte-se um socio com capital, por ter o seu dono outras occupações. Falar com Garrido — Largo do Rosario n. 12. (R 2300)

CASA DE TRATAMENTO

Aluga-se o bello predio da rua Alzira Brandão n. 40, com boas accommodações para familia de tratamento e com entrada para automovel, as chaves acham-se a mesma rua 25, Avenida, casa 16.

Moveis a prestações

Por que v. ex. não visita a Casa Sion, na rua do Cattete, 7, que entrega os moveis na 1ª entrada de 20 % e os seus preços são baratissimos. Cattete, 7, telephone 3790, Central. J 3042

Loterias da Capital Federal

Companhia de Loterias Nacionaes do Brasil. Extracções publicas, sob a fiscalização do Governo Federal ás 2 ½ e nos sabbados ás 3 horas á

RUA VISCONDE DE ITABORAHY N. 45

HOJE HOJE	Amanhã Amanhã
33339	345 — 22
16:000$000	20:000$000
Por 1$600 em meios	Por 1$400 em meios

Sabbado, 27 do corrente

A's 3 horas da tarde — 235 — 3

100:000$000

Por 1$700 em meios

SABBADO 10 de Fevereiro — A's 3 horas da tarde 360 — 5

200:000$000

Esta loteria é composta de 6.000 bilhetes, divididos em inteiros, a 110$000, quintos a 22$000 e quadragesimos a 2$800, inclusive o sello de consumo, e será extrahida pelo systema de urnas e espheras.

Os pedidos de bilhetes do interior devem ser acompanhados de mais 700 rs. para o porte do Correio e dirigidos aos agentes geraes NAZARETH & C., RUA DO OUVIDOR N. 94, CAIXA N. 817. Teleg. LUSVEL, e na casa F. GUIMARÃES, RUA DO ROSARIO 71, esquina do beco das Cancellas — Caixa do Correio n. 1.273.

Este homem conhece a sua vida

O PROFESSOR SCHILOH

que trabalhou com ruidoso successo no Palace Theatre, em 1913-14 está na cidade.

O professor Schiloh é o mais celebre chiromante de Paris. Elle explica a vossa vida, o vosso futuro e o vosso destino, pelo unico meio das linhas e traços da mão. Vende tambem pedras raras: Iman e Cevar. Dá consultas á rua Buenos Aires n. 256, sobrado, das 9 da manhã ás 5 da tarde. J 1336 n. 110.

CHÁ DE SAÚDE

De salutares effeitos nas hemorrhoidas, tonteiras, dôr de cabeça, estomago e figado; laxativo agradavel e innocente contra a prisão de ventre habitual; cura os enjôos e falta de appetite; caixa, 2$500; pelo Correio, 3$000; vende-se á rua Uruguayana ns. 37 e 91; deposito geral, Avenida Passos n. 106, Pharmacia Freitas. Em Nictheroy, Drogaria Barcellos. Em S. Paulo: Baruel & C. Em Campos: Pharmacia Pacheco.

Gonorrheas — e suas complicações. Cura radical por processos seguros e rapidos. Dr. JOÃO ABREU. Das 8 ás 11 e das 13 ás 18 horas; 64, rua de S. Pedro, 64.

Machinas para sabonetes

Compra-se uma machina Broyeuse, e outra Peloteuse, para sabonetes. Trata-se na rua da Alfandega

NÃO CONTEM CODEINA, MORPHINA ETC.

TUBERCULOSE PULMONAR, COQUELUCHE, BRONCHITES, ROUQUIDÃO DA VOZ, FRAQUEZA PULMONAR com ESCARROS SANGUINEOS, ASTHMA, TOSSES, ETC.

FAZ DESAPPARECER A FEBRE DOS TUBERCULOSOS E DESPERTA O APPETITE

DEPOSITARIOS

CARLOS CRUZ & COMP.

81 — Rua Sete de Setembro — 81

Rio de Janeiro

Um notavel homem de sciencia

Professor de Hygiene da Faculdade de Medicina da Bahia

Attesto *in fide mei gradus* que tenho empregado com exito extraordinario, nos meus doentes, o PEITORAL LONDRINO DO DR. FAIRBAIRN, obtendo sempre os melhores e mais beneficos resultados.

Bahia, 1 de Janeiro de 1901. — Dr. Matheus dos Santos (Lente Cathedratico de Hygiene).

Agencia Gesmos—Rio

PROFESSORA DE VIOLÃO

Procura-se, uma que conheça bem modinhas brasileiras. Rua Machado Assis, 30. Cattete. (2656 R)

FAZENDA MIXTA

Compra-se uma que tenha bastante varzeas para culturas, bons pastos e aguadas, alguma lavoura de café, algum matto, bemfeitorias, bom clima, perto de estação, por preço razoavel. Não se admitte intermediarios. Resposta com informações minuciosas e menor preço, para Roberto — Rua Primeiro de Março 15, sobrado, Rio de Janeiro. J 2090

GONORRHÊAS

Flores brancas (leucorrhéa)

Curam-se radicalmente em poucos dias com o XAROPE E AS PILULAS DE MATICO FERRUGINOSO.

Vende-se unicamente na pharmacia BRAGANTINA, rua da Uruguayana n. 105.

Elixir Castilho

Poderoso especifico em molestias syphiliticas. O mais energico até hoje descoberto. Cura com segurança affecções syphiliticas, rheumatismo, gonorrhêas, rins, bexiga, figado, corrimentos, ouvidos, bronchite asthmatica e todas as molestias provenientes do sangue. Encontra-se nas principaes pharmacias e drogarias. S. Pedro n. 128, Pharmacia Ramos. Dr. Frontin, rua do Areal n. 1.

EVITA-SE A GRAVIDEZ

Antes da concepção, informações, dr. Theodul'e Wolff, enviando 100 réis em sello. Caixa Postal 412, Rio.

HYPNO-MAGNETISMO

Acham-se abertas as inscripções para o curso do Professor "KADIR", na rua do Mattoso n. 40.

Se não aproveitardes esta occasião de progredirdes na vida, tereis que esperar mais um anno de lutas e desillusões, como um naufrago á mercê das ondas.

O seu methodo de ensino é rapido e infallivel!

Vinde ver como todos os seus discipulos já trabalham. O curso completo é de 10 mezes. Mensalidade 15$000. Tambem dá lições por correspondencia. E' O PRIMEIRO E UNICO NA AMERICA DO SUL! (R 2599)

MOCIDADE e BELLEZA

Quereis conservar a mocidade e ser bella? Escrevei á caixa do Correio n. 1.686

Aos funccionarios publicos e empregados do commercio

O Externato Boaventura mantem, além do curso nocturno de preparatorios, um CURSO COMMERCIAL, com feição inteiramente pratica.

As aulas reabrem-se em 1º de fevereiro. Assembléa, 22.

CAFÉ CAMARA

Moendo sempre

SARDAS e pequenas manchas do rosto, desapparecem com o uso da EPHELIDOSE. Vidro 3$000, pelo correio, 4$000. PERFUMARIA ORLANDO RANGEL.

PLANTAS

Vendem-se para pomar e jardim, por preço muito barato, na chacara do Jovino, na rua Torres Homem n. 64, esquina de Visconde de Abaeté, em Villa Isabel. (R 2569)

UM CAVALHEIRO

que durante 18 annos soffreu de bronchite asthmatica, tendo-se curado na Europa, com a receita de um medico allemão, envia gratuitamente a copia da receita a quem a pedir por escripto, remettendo envelope com endereço para resposta. Dirigir carta a A. R. Silveira, rua da Relação, 3 — Rio. (R 760)

PHARMACIA

Vende-se uma bem sortida, com todas as exigencias da Saude Publica, nada devendo, com os impostos deste anno pagos. Preço, 5 contos á vista e 2 a prazo, para negocio decidido. Informações com V. Silva & C., rua da Assembléa n. 34 — Drogaria. J 2645

PENSÃO ALPHA

Optimos aposentos mobilados para familias e cavalheiros distinctos, diaria desde 5$ a 10$; fornece pensão a domicilio, na rua do Cattete n. 186, telephone numero 4.383, Central. S 7518

ALUGA-SE

O bom 2º andar da rua Acre n. 34, com duas salas, dois quartos, uma saleta, fogão a gaz e esplendido terraço. A 2847

AVISOS MARITIMOS

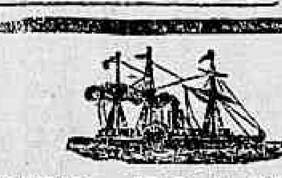

LLOYD BRASILEIRO

Praça Servulo Dourado

(ENTRE OUVIDOR E ROSARIO)

LINHA DO NORTE

O PAQUETE

Ceará

Sairá no dia 17 do corrente, ás 12 horas, para Victoria, Bahia, Maceió, Recife, Cabedello, Natal, Ceará, Maranhão, Pará, Santarém, Obidos, Itacoatiára e Manáos.

LINHA AMERICANA

O PAQUETE

Rio de Janeiro

Sairá para Bahia, Recife, Pará, S. Juan e New York, no dia 24 do corrente, ás 14 horas.

LINHA DO SUL

O PAQUETE

RUY BARBOSA

Sairá sexta-feira, 19 do corrente, ás 12 horas, para Santos, Paranaguá, Antonina, São Francisco, Itajahy, Florianopolis, Rio Grande e Montevidéo.

LINHA DE SERGIPE

O PAQUETE

JAVARY

Sairá quinta-feira, 18 do corrente, ás 16 horas, para Cabo Frio, Victoria, Caravellas, P. Areia, Ilhéos, Bahia, Aracajú, Penedo, Maceió e Recife.

AVISO — As pessôas que queiram ir a bordo dos paquetes levar ou receber passageiros deverão solicitar cartões de ingresso, na Secção do trafego.

ACTOS FUNEBRES

MANOEL LUIZ MONTEIRO

✝ **Alberto Luiz Monteiro, Apollonia Monteiro Lima, Alice Monteiro de Castro, Olegario Monteiro, José Rodrigues Lima, Candido Castro e seus filhos, e mais pessoas da familia do finado MANOEL LUIZ MONTEIRO agradecem profundamente commovidos a todas pessoas que se dignaram de acompanhar á sua ultima morada os restos mortaes de seu pranteado pae, irmão, sogro e avô, e de novo convidam seus amigos e parentes a assistirem hoje, segunda-feira, 15 do corrente, ás 10 horas, na egreja-matriz de S. José, á missa de setimo dia que por sua alma farão celebrar alli. Reiterando seus agradecimentos a familia antecipadamente hypotheca a sua gratidão a todas as pessoas que assistirem a esse acto de religião e caridade.**

Frederico José Vaz Pinto

✝ Anna Rosa Vaz Pinto, seus filhos e demais parentes agradecem penhorados a todos que os acompanharam no doloroso transe por que passaram com a perda de seu idolatrado esposo, pae, irmão, cunhado e tio, FREDERICO JOSÉ VAZ PINTO, e de novo os convidam para assistirem á missa de setimo dia, que será celebrada, amanhã, terça-feira, 16 do corrente, ás 9 1|2 horas, na egreja de S. Francisco de Paula; pelo que se confessam summamente gratos. A 2815

João Coitinho da Silva Faro

✝ Viuva Faro e filhos convidam as pessoas de sua amizade a comparecerem á missa do quarto anniversario, que por alma de seu esposo e pae mandam rezar na egreja de Santo Antonio dos Pobres, amanhã, terça-feira, 16 do corrente, ás 9 1|2 horas; ficando muito gratos aos que a este acto comparecerem. S 2834

D. Maria Conceição da Silva Oliveira

✝ Antonio Damaia de Oliveira e seus filhos, genro, nóras, netas, irmão e cunhados, agradecem a todas as pessoas que se dignaram acompanhar os restos mortaes de sua sempre chorada esposa, mãe, sogra, avó, cunhada e irmã D. MARIA CONCEIÇÃO DA SILVA OLIVEIRA, e de novo convidam todos os parentes e amigos para assistirem á missa de setimo dia, que por sua alma mandam celebrar no altar-mór da egreja de S. Francisco de Paula, quarta-feira, 17 do corrente, ás 9 1|2 horas. Antecipadamente, penhorados agradecem. A 2833

Manoel Machado da Silva

FALLECIMENTO

✝ Leopoldina Maria da Silva e filhos participam o fallecimento de seu marido e pae MANOEL MACHADO DA SILVA, e convidam todos os parentes, conhecidos e amigos a acompanharem seus restos mortaes, cujo saimento terá logar hoje, segunda-feira, 15 do corrente, ás 2 horas da tarde, da rua Mont Alverne 83 (morro do Pinto), para o cemiterio de São Francisco Xavier; por esse acto se confessam gratos. A 2817

Antonio Alves Lourenço

✝ Seu pae e mano fazem celebrar uma missa de setimo dia, pelo descanso de sua alma, amanhã, terça-feira, 16 do corrente, ás 9 horas, na egreja Bomfim, São Christovão.

Manoel Luiz Monteiro

✝ Olegario José Monteiro e sua senhora, Sabina Monteiro, agradecem a seus amigos que tomaram parte em sua dôr e convidam para assistirem á missa que será celebrada amanhã, terça-feira, 16, ás 8 horas na matriz do Espirito Santo. (A 2826

Ilha da Madeira E. Rio

✝ Falleceu no dia 9 deste mez e sepultou-se no dia 10 no cemiterio de Itaguahy a interessante HEDINA, filha do sr. Hygino Henrique Corrêa, commerciante nesta localidade, e de d. Pereira M. Corrêa. R 2763

Commendador Ezequiel Carabelos Arêa

✝ Adelina Martins de Carabelos, filhos, genro, nora, netos e primos e demais parentes e amigos do finado EZEQUIEL CARABELOS ARÊA agradecem profundamente commovidos a todas as pessoas que se dignaram de acompanhar á sua ultima morada os restos mortaes de seu esposo, pae, sogro e avô, e de novo convidam seus amigos e mais parentes a assistirem, amanhã, terça-feira, 16 do corrente, ás 9 horas, na egreja da Candelaria a missa de setimo dia, que por sua alma farão celebrar alli. Reiterando seus agradecimentos a familia antecipadamente hypotheca a sua gratidão a todas as pessoas que assistirem a esse acto de religião e caridade. A 2816

Maria Ricardina Fontella

✝ Alfredo Rodrigues Fontella, senhora e filhos, Maria Guilhermina Fontella, Anna Carolina Fontella, Evangelina Augusta Fontella, João Fontella Moreira, Antonio Luiz Gonçalves, senhora e filhos, Alfredo B. P. Pinto, senhora e filhos, agradecem ás pessoas que acompanharam o enterro de sua saudosa mãe, sogra, avó, cunhada, irmã e tia MARIA RICARDINA FONTELLA, e convidam para assistir á missa de setimo dia de seu passamento que será rezada amanhã, terça-feira, 16 do corrente, ás 9 1|2 horas, na egreja do S. S. Sacramento; pelo que antecipam os seus agradecimentos. (2411 J)

José Coelho Fortes

✝ A viuva, filhos, nora e mais parentes (ausentes) do fallecido JOSÉ COELHO FORTES, vêm por meio deste convidar as pessoas amigas para assistir á missa de trigesimo dia de seu fallecimento, que mandam rezar amanhã, terça-feira, 16 do corrente ás 9 1|2 horas; confessando-se desde já a sua gratidão. 2119 J

Adriano da Motta

(FALLECIDO A 8 DE JANEIRO DE 1917 EM CONCEIÇÃO DO RIO VERDE — MINAS)

✝ Major Francisco Augusto da Motta e Julia da Motta, penalizados pelo fallecimento de seu filho ADRIANO DA MOTTA, convidam as pessoas de suas relações e amisade, bem como, as do extincto, a assistir a missa de setimo dia, que para repouso de sua alma, mandam rezar, na egreja de S. Francisco de Paula, ás 9 1|2 horas, hoje, segunda-feira, 15 do corrente, pelo que antecipam os seus sinceros agradecimentos. (Rua Francisco Fragoso, 13). (2608 R)

Cartões de visita, luto e boas festas

100 cartões de visita, typo reclame, 2$000, RUA BUENOS AIRES, 4 A. Tel. n. 2013. A dois passos do Correio Geral.

Luiza Castão da Silva

ORAE POR ELLA

✝ Será celebrada por sua alma uma missa, hoje, segunda-feira, 15 do corrente, ás 9 horas, na matriz de N. S. de Lourdes, para descanso eterno, 2º anniversario de seu passamento. R 2805

Antonio Fernandes

✝ José Fernandes e Manoel Fernandes Silvestre convidam os seus parentes e amigos para assistir á missa de setimo dia, que pelo repouso eterno da alma de seu saudoso irmão ANTONIO FERNANDES, fazem celebrar, hoje segunda-feira, 15 do corrente, ás 9 1|2 horas, na egreja de Santo Antonio dos Pobres; antecipam-lhe os seus agradecimentos. 2670 R

Arlindo Barbosa

✝ Justina Medina Coelho Barbosa, viuva, irmã, sobrinhos e demais parentes de ARLINDO BARBOSA convidam as pessoas de sua amisade, para assistir á missa de trigesimo dia, que por sua alma mandam rezar, hoje, segunda-feira, ás 9 1|2 horas, na egreja de S. Francisco de Paula. (2649 R)

CORÔAS E PALMAS DE FLORES NATURAES

por preços modicos—Ernesto Giese & C., Assembléa 113 — RIO E BARBACENA — Tel. 1837, Central

Leopoldina Serpa Granado

✝ José Antonio Cazita Granado, Laura Serpa Granado, seus filhos e demais parentes, agradecem o comparecimento ao enterro de sua filha, irmã, neta, sobrinha e prima LEOPOLDINA SERPA GRANADO, e participam que a missa do setimo dia se realiza na egreja de N. S. do Carmo, hoje, segunda-feira, 15 de janeiro, ás 9 1|2 horas, convidando para esse fim as pessoas das suas relações e todos aquelles que desejarem assistir a tão piedoso acto. Antecipam os seus agradecimentos e pedem dispensa de pezames pessoaes.

LUTOS

Cuidado com os intrujões

Os proprietarios da Casa das Fazendas Pretas, tendo sabido que continúa a exploração do credito do nome de seu estabelecimento por parte de individuos suspeitos, avisam ao publico de que a Casa das Fazendas Pretas não tem agentes de lutos e não manda seus empregados a domicilio — sem receber pedido para tal fim. Meras exploradoras e tambem suspeitas são aquellas que se apresentam como antigas contra-mestras da Casa das Fazendas Pretas. PEDRO S. QUEIROZ & IRMÃO Tel. C. 191.

CARMEN

NO ODEON

Companhia Cinematograhica Brasileira

CARMEN (é a execução perfeita e fiel do grande romance de AMOR, de PAIXAO e de CIUMES que Pierre Merimée idealisou ;
CARMEN (é o mesmo trabalho que inspirou a BIZET a dulcissima harmonia, A OPERA DIVINA que tem vibrado pelos quatro cantos do mundo ;
CARMEN (é o romance cinematographico vivido todo elle nos recantos mesmos que o poeta fez pisar os seus heroes ;
CARMEN (é a mais pura concepção de arte, mas de arte pelo enredo e pelo desempenho, que não permitte confrontos.

A nossa CARMEN é a linda artista Mlle. **MARGARIDA SILVA**, cujo sentimento e cuja belleza poderiam fazer della uma outra Carmen ;

e o nosso D. JOSE' é **ANDRE' HABAY**, o artista disputado, o elegante companheiro predilecto de LYDA BORELLI !

Este film possue **Orchestração especial**, com libretto acompanhando o desenrolar da acção dramatica, **segundo os trechos da grande opera**
E nós organisamos **grandes orchestras especiaes**, para os dois salões, sob a direcção dos conhecidos maestros **L. BERRONE** e **SORIANO**

Acção em SEVILHA, com todos os seus costumes, sua vida, suas lindas MUCHACHAS e sua PRAÇA DE TOUROS

(**AVISO :** TRABALHANDO OS DOIS SALÕES SIMULTANEAMENTE NÃO HAVERA' ESPERA)

A seguir — Mais duas grandes novidades : **MACISTE ALPINO** em que reapparece a figura sympathica do grande hercules ; e **A BESTA HUMANA**, em que apparece o prodigioso macaco de fama mundial, o **CONSUL**.

CINEMA IDEAL

Rua da Carioca 60 e 62
Proprietario M. Pinto
Telephone C. 1937

HOJE - Sublime e impressionante programma - HOJE

O DRAGÃO

Film em 5 partes magestosas e movimentadas, da D'LUXO. — DRAGÃO é nome symbolico da quinta Avenida de New York, onde impera a voragem, o luxo, os negocios duvidosos, a tentação feminina, a depravação, os crimes e o irresistivel poder do ouro, diante do qual se m as consciencias e desmoronam os lares.

No mesmo programma, em reprise, o commovedor drama da vida domestica, interpretado por FREDERICK PERRY, o grande criador do DR. RAMEAU

A MANCHA DA FAMILIA

6 partes de violenta dramaticidade — Mise-en-scene da soberana fabrica yankee FOX-FILM CORPORATION, que reuniu na peça os elementos mais solidos de arte e emoção !... MANCHA DE FAMILIA é uma reprise desejada, que equivale ao melhor programma.

Como extra na matinée — Uma chistosa e artistica comedia americana da D'LUXO

QUINTA-FEIRA — O colossal drama moderno, interpretado pelo emerito e possante artista WILLIAM FARNUM, «FALSA ACCUSAÇÃO», 5 longas partes. E mais ainda o grandioso romance de amor e paixão, da fabrica D'LUXO, «O PREÇO DE UMA HONRA», 5 partes maravilhosas.
A 2813

CINEMA ALEGRE

Empresa Juan Cantó
Rua Luiz Gama, 18

HOJE

Das 0 horas em diante
Magnifico programma
COM
6 hilariantes
e magnificos films

Ingresso 1$000

Toda a semana é substituido o programma.
A 2879

CINEMA IRIS

Empresa
J. Cruz Junior
Rua da Carioca ns. 49 e 51

Depois de um SUCCESSO, outro TRIUMPHO ! — Depois de um programma grandiose, outro que vae ser de ENCHENTES !! APPLAUSOS !!

S. A. o Principe Henrique

Um romance bem feito — Grande drama em 5 partes. Film de aventuras, de peripecias emocionantes.
Protagonistas :
ARIAS, o celebre gymnasta, chamado o "rei dos ares", e o formidavel
BUFFALO, mais forte do que MACISTE. Elle carrega 10 homens ! — Elle suspende debaixo dos braços um burrico — Elle suspende um escaler !

Elle é o grande phenomeno humano !

Completará o programma **Na sombra da noite** -- Um drama de mysterio—Um romance de sensação, da fabrica UNIVERSAL,

Extra na matinée — **A escolha de Julia** -- Comedia da Universal
Os programmas do IRIS só podem ser comparados com outros programmas que o IRIS annuncia...

A seguir — ***CARMEN*** — Segundo o enredo completo com musica, da GRANDE OPERA.

Cine Palais

DOMINANDO SEMPRE

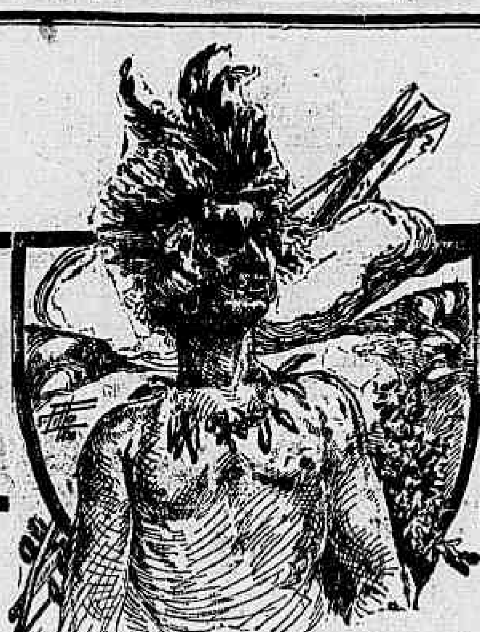

SEGUNDO SUCCESSO CINEMATOGRAPHICO DE 1917

Gloria ao Genio Brasileiro! HOJE, FINALMENTE:

O GUARANY

A OBRA-PRIMA DA LITTERATURA BRASILEIRA

Edição artistica da fabrica nacional CAMPOS & CAPELLARO, em 7 actos

Romance de JOSÉ DE ALENCAR
Opera de CARLOS GOMES

A' GUIZA DE CRITICA:

O Guarany é uma das obras primas da litteratura brasileira. Producto de inspiração ingenua, de nitida intuição do passado do Brasil, de intenso amor á terra, e de uma imaginação luminosa que se aprazia egualmente na paisagem agreste e na sociedade humana, o *Guarany*, sobre o seu valor de pura creação da fantasia, vale como expressão artistica definitiva do consorcio da civilização com as forças vivas da natureza selvagem. E' o poema a um tempo singelo e maravilhoso da colonização do Brasil. Não lhe falta, no conjuncto do drama e do scenario, nenhum dos factores organicos elementares da phase constructiva do povo brasileiro.

Localizada a scena do drama em plena floresta, com toda a sua pujança virgem que revive no livro pela magia do traço, do som e da cor, tirados directamente da natureza pelos sentidos e pela saudade do poeta, fica em segundo plano, mas entrevista e a cada passo reflectida, a civilização da cidade, que se traduz em luxo, no conforto, da casa levantada no ermo, nas referencias do dialogo e da narrativa e ainda nas viagens periodicas dos colonos em trafego commercial com o Rio de Janeiro.

D. Antonio de Mariz, fidalgo portuguez, senhor de uma sesmaria, é o abastado chefe de aventuras colonizadoras ; é o typo representativo do dominio feudal europeu ensaiando nas terras de descoberta. Os aventureiros, ligados ao fidalgo, por mister da solidariedade contra os perigos do deserto e por coparticipação dos lucros da empresa, representam os *bandeirantes*, que foram os batedores do desbravamento dos sertões, á cata do novo e do maravilhoso, e os revelladores das riquezas da flora e minerio, que doram incremento á exploração, impulso ao commercio e a primeira fama ao Brasil. Nesse bando aventureiro acotovelam-se o portuguez e o castelhano, mesclados e irmanados pelo dominio hespanhol da peninsula iberica ; e transparece assim á distancia o quadro historico da Europa do tempo. No lar de Mariz, a familia, se é portugueza pelo chefe, é já brasileira pelo berço e ainda pelo sangue. Define-se a familia nacional na sua composição de portuguezes de sangue e berço, com os portuguezes só de origem ; e começa a mestiçagem espúria com o sangue indigena, da qual, no romance, é *Isabel* um delicioso typo de mulher morena. Contrasta com *Isabel*, no semblante e na indole, o typo de *Cecilia*, que é a pura mulher européa, apenas modificada pela influencia ambiente. O seu salão é a natureza agreste, as vozes que ouve são cantos de passaros e murmurios da matta ; e a sua faceirice de mulher é quasi infantil, o seu sentimento é ingenuo, as suas idéas são travessuras de espirito, a sua alma é de anjo, *Pery*, selvagem moço, senhor de tribu, vendo Cecilia, toma-a por uma creatura sobrenatural, e submette a sua propria realeza, a sua força, a sua intelligencia esperta, mas rudimentar, ao prestigio da belleza, da innocencia, do encanto e da harmonia, que lhe gravam no coração e na existencia a imagem de *Cecy*. *Cecy* symbolisa o dominio da graça sobre a força, o influxo da civilização sobre o selvagem. *Pery* é a personificação ideal do selvagem, e symbolisa ainda a terra, nova e inculta, attraida, conquistada, dominada, transformada pelo enlevo espiritual.

As personagens secundarias e os episodios, o ataque dos *Aymorés*, o segredo do roteiro das minas de prata, a conspiração dos aventureiros, a ambição de *Loredano*, o amor de *Isabel*, completam o sentido humano e social do romance.

Mas José de Alencar, ao conhecer o *Guarany*, não formulou intuito symbolico. O symbolo creado no livro resultou do genio poetico do escriptor espontaneo e sincero, de cujo cerebro brotou essa obra quasi como explosão de sentimento e pensamento accumulados no decorrer de annos. E como a escreveu com sinceridade, a linguagem em que a vestiu, era simples, como a linguagem em que falava ; é a linguagem nossa, com a nossa prosodia brasileira e a nossa peculiar doçura, rica, imaginosa, mas sem emphase, sem artificio, sem ranço de purismos anachronicos ; é a forma natural, refeita pelo novo clima e os novos costumes, para a alma nova do povo do Brasil.

E' ainda por isso é o *Guarany* uma das obras primas da litteratura brasileira.

PARTE MUSICAL

As grandes orchestras, sob a direcção do maestro Luiz de Souza especialmente contractadas pelo "Cine-Palais" para as exhibições do GUARANY, dedicaram-se com um carinho especial ao estudo da partitura de Carlos Gomes e interpretam hoje com verdadeira mestria a brilhante obra do immortal brasileiro.

A' passagem do film, o publico ouvirá com especial deleite os trechos mais inspirados e populares da opera, paginas de musica que acordam um echo sympathico no coração de todos os Brasileiros. São desse numero SENTO UNA FORZA INDOMITA..., a Canção do Aventureiro, PERCHE DI MESTE LACRIME..., a vibrante Symphonia, a Bacchanal Indiana, a Ballada de Cecy, TUTTI DOBBIAMO AMAR, Ave Maria, ALFIN GIUNGEMMO..., Bailado dos Aymorés, etc,

Grande orchestra de 30 PROFESSORES em ambos os salões

Não deixar de ver :

GUARANY uma obra que tem um sacrario no coração de todos os Brasileiros !
GUARANY um livro que embalou os sonhos da mocidade de todos nós !
GUARANY uma musica que todos cantamos porque palpita nella a belleza infinita da nossa terra !
GUARANY uma obra que inspirou dois genios immortaes que glorificarão eternamente o Brasil, através das idades :

CARLOS GOMES e JOSÉ DE ALENCAR !

SALÃO A
HORARIO
1 h. — 2.30 — 4.00
5.30 — 7.00 — 8.30
10.00

SALÃO B
HORARIO
1.45 — 3.15 — 4.45
6.15 — 7.45 — 9.15
10.45

VEJAM OS ANNUNCIOS DOS THEATROS E CINEMAS NA 5ª PAGINA